Manifesto dei Principi del Premio Euroferr

"Noi di AEC (Association Europeenne des Cheminots), di UTP (Utenti Trasporto Pubblico) e di ANFG (Associazione Nazionale Ferrovieri del Genio), con il supporto del CIFI (Collegio Ingegneri Ferroviari Italiani) pensiamo che le stazioni non sono solo punti di transito ma anche magiche porte d'ingresso a meravigliosi e suggestivi territori ad alta valenza storica, turistica, ambientale e archeologica. Le stazioni ferroviarie europee non sono solo il simbolo massimo di quella che è stata la rivoluzione industriale europea, ma rimangono delle strutture, quando ben tenute, piene di fascino e di atmosfera.

Se da un lato hanno il fantastico e suggestivo compito, con le loro ferrovie, di:

- unire tutti i Popoli Europei anche quelli più periferici (assicurando, tra l'altro, la libertà di movimento a tutti i cittadini europei);
- permettere di accedere facilmente ai nostri magici Borghi Antichi e Autentici dotati di una ricca rete enogastronomica, di una rete dell'ospitalità diffusa, di una rete dei piccoli negozi di prodotti artistici/artigianali e del buon gusto, della rete dei cammini e dei sentieri, nonché delle ciclabili;
- consentire di raggiungere le città della Ceramica, le Città del Tartufo, le strade del Vino e dell'Olio;

hanno anche l'effetto collaterale di essere dei luoghi molto familiari che ricordano a tutti l'infanzia e i momenti sereni e felici.

L'importante funzione di una stazione ferroviaria è lampante: un luogo di congiunzione indispensabile per un mondo magico fatto di storia ambiente, turismo e archeologia e che lascia delle impressioni uniche per tutti quei viaggiatori che si trovano ad attraversarle. Il viaggiatore è colui che cerca la bellezza nel mondo e sicuramente il treno è un mezzo di trasporto che offre un tipo di viaggio fuori tempo con un vero e proprio finestrino sul mondo che attraversa. Le stazioni in questo scenario rimangono luoghi magici e iconici."

https://www.friulioggi.it/friuli/stazioni-friuli-premiate-valore-storico-turistico-archeologico-12-settembre-2021/

Friuli oggi 12 settembre 2021

IL RICONOSCIMENTO

Stazioni ferroviarie storiche Selezionate Gemona e Cividale

GEMONA

Le stazioni dei treni di Gemona e Cividale selezionate tra le 70 in Italia per il loro valore storico. L'attestazione è giunta in questi giorni da parte della presidenza nazionale dell'Associazione Europea Ferrovieri (Association Europeenne Cheminots, Aec) che ha selezionato ben 70 stazioni in Italia per il loro valore storico, ma anche turistico, ambientale e archeologico. Tra queste 70 figurano, per quanto riguarda il Friuli Venezia Giulia, quelle di Gemona e Cividale. I sindaci dei due Comuni riceveranno l'importante attestato di benemerenza nel corso della primavera del 2022 in occasione di una cerimonia che farà il giro del paese tra le 70 stazioni, dal Friuli alla Sicilia, quando verranno consegnate le targhe con la scritta "Stazione ad alta valenza storica turistica ambientale e archeologica".

«Siamo felici del riconoscimento – commenta il sindaco Roberto Revelant – e ringraziamo il presidente Aec Italia, Vito Visconti, per questo importante traguardo ottenuto dalla nostra stazione, la quale ha una storia di oltre 140 anni alle spalle, da sempre nodo strategico sia per il traffico passeggeri che per quello delle merci con il suo scalo». In questi anni, la stazione di Gemona è stata al centro di importanti progetti turistici come quello legato al treno storico della tratta Gemona-Sacile, interrotto purtroppo dalla pandemia, ma anche il Cammino di Sant'Antonio senza dimenticare il progetto Micotra per chi si sposta in bici, tanto è vero che in questi ultimi mesi la stazione è stata molto utilizzata dai turisti. Ora, sono in via di completamento i lavori voluti dall'amministrazione comunale per renderla un hub turistico.

«Conclusi gli interventi del primo lotto del restyling funzionale – interviene Andrea Palese, consigliere comunale delegato alla mobilità – sono in dirittura d'arrivo quelli del secondo lotto, che permetteranno un rifacimento del look con l'abbellimento e la razionalizzazione degli spazi, la realizzazione dell'Infopoint turistico all'interno della ex biglietteria e il potenziamento dei servizi per i cicloturisti con armadietti per la ricarica delle ebike. Alcuni monitor touch screen collegati col nuovo portale web turistico del Comune e con quello di Sportland – aggiunge – permetteranno poi all'utente di fruire in maniera semplice ed immediata di informazioni sul nostro territorio». —

P.C.

L'esterno della stazione ferroviaria a Gemona

QN LUNEDÌ – 30 AGOSTO 2021 – IL RESTO DEL CARLINO 7...

Fano e Urbino

Tecnici al lavoro per rifare il look alla ferrovia

La tratta Pergola-Fabriano passata al setaccio da squadre di esperti in vista della riapertura turistica prevista per il 26 settembre

PERGOLA

Controllati ponti, binari, gallerie, massicciata. Squadre di tecnici per conto di Fondazione Fs stanno passando al setaccio la linea ferroviaria Pergola-Fabriano in vista della riapertura turistica che dovrebbe avvenire il 26 settembre prossimo. La linea è chiusa da otto anni, e riaprirla al passaggio di convogli ferroviari non è mai facile. Occorre controllare se la struttura è stata annaffiata dal tempo e se tutti gli standard di sicurezza sono rispettati.

L'assessore regionale alle infrastrutture Francesco Baldelli ha spiegato che «Fondazione Fs ha già deliberato un investimento da un milione di euro, anche se l'intervento più consistente, pari a circa 10 milioni, sarà realizzato il prossimo inverno». «In quello 2021 – ha detto Baldelli – il treno turistico effettuerà tre viaggi tra settembre e ottobre, con fermate che consentiranno di far scoprire ai turisti Sassoferrato, la riviera di Cabernardi e i Bronzi dorati di Pergola. Dopo questi viaggi la linea sarà interessata da ulteriori importanti lavori di ammodernamento. È un'opportunità per il turismo interno e di prossimità, attraverso una formula innovativa che permette lo sviluppo di un turismo lento e sostenibile: la decongestione dei flussi dei grandi centri e la destagionalizzazione della domanda. I convogli avranno carrozze arredate in modo elegante e in stile storico».

I tecnici di Fs in azione con corde e imbragature per la verifica della tratta

AVEVA DETTO

Baldelli: «L'obiettivo è collegare Pergola non solo a Fabriano, ma anche a Urbino, passando per Fermignano»

Quello di settembre-ottobre sarà solo un 'assaggio' in vista della prossima stagione, quando i lavori di ammodernamento saranno conclusi, presumibilmente il prossimo marzo, e il treno commerciale sarà definitivamente riattivato con tratte costanti.

«Nel frattempo – concluse l'assessore – abbiamo finanziato anche uno studio di pre-fattibilità per collegare Pergola con Urbino passando per Fermignano, perché il treno a fini turistici dev'essere un vivaio per il ripristino della linea commerciale».

Ma se la Pergola-Fabriano si appresta ad esser riaperta anche al traffico passeggeri e pendolari a meno di contrordini dell'ultimo momento, rimane tutt'altro che deciso il destino della Fano-Urbino, di 48 chilometri, chiusa nel gennaio del 1987 per scarsa presenza dei passeggeri e definitivamente dismessa con decreto ministeriale del 15 dicembre 2011. Ma il 3 luglio 2012 l'Assemblea Legislativa delle Marche ha inserito il ripristino della ferrovia Fano-Urbino all'interno del Piano Regionale infrastrutture con un costo stimato di 110 milioni. Poi la giunta regionale Ceriscioli ha ipotizzato di realizzare accanto ai binari una pista ciclabile, idea affossata dalla giunta Acquaroli. Intanto è in corso uno studio di fattibilità per il costo di 1 milione. Dovrà dire che cosa sarà necessario fare e spendere per l'eventuale riapertura.

Sandro Franceschetti

«Piccola e bella»: la stazione del treno di Pergola nella rosa delle 70 premiate in Italia

La cerimonia di consegna dell'attestato sarà nel 2022 «Per alta valenza storica»

PERGOLA

Settanta piccole, graziose e poco conosciute stazioni ferroviarie italiane, tra cui Pergola, saranno premiate per la loro alta valenza storica, turistica, ambientale e archeologica da Aec e Utp.

Al riguardo, la Presidenza Nazionale Aec (Association Europeenne Cheminots, Associazione Europea Ferrovieri, la sede italiana è attualmente a Bari) e la Presidenza di Utp Associazioni Italia (la sede nazionale è a Milano) hanno selezionato in Italia 70 belle, piccole e storiche stazioni ferroviarie per la loro Alta Valenza Storica Turistica Ambientale Archeologica.

Tra queste compaiono quelle della regione Marche: Corridonia, Civitanova Marche, Montecosaro, Morrovalle, Macerata, Urbisaglia, Pollenza, Tolentino, San Severino Marche, Gagliole, Camerino-Castel Raimondo, Matelica, Albacina, Cerreto d'Esi, Fabriano. E appunto anche Pergola.

I sindaci delle stazioni riceveranno un importante attestato di benemerenza che custodiranno nel proprio ufficio.

Le consegne dei premi avverranno nel 2022. Sarà cura della Aec Italia informare i sindaci.

a. fr.

I consiglieri di minoranza Londei e Cangini fanno il punto sugli interventi ancora da mettere in cantiere

Mogliano

Cimeli e volumi rari la stazione entra nei tour turistici

Il mercatino dei libri usati torna ma soltanto online

I centri estivi "parlano" anche la lingua inclusiva dei segni

Il Gazzettino Veneto Agosto 2021

Quotidiano del Sud 22 Dicembre 2021

DAI COMUNI

SICIGNANO

Valenza storica e artistica: premio alla stazione Fs

Rocco Panetta

La Città di Salerno 21 dicembre 2021

ALA CONSILINA

«Alta Velocità, nessuna alternativa al Diano»

Pellegrino a confronto con la viceministra Bellanova: non accettiamo intese con Lagonegro

SALA CONSILINA

La fermata dell'Alta Velocità ferroviaria lungo la linea Salerno-Reggio Calabria è prevista nel Vallo di Diano tra Buonabitacolo e Sala Consilina e non altrove. A darne notizia è stato il consigliere regionale **Tommaso Pellegrino** dopo il polverone che era stato sollevato nei giorni scorsi dalla notizia secondo cui esisterebbe un documento secondo cui la fermata verrebbe realizzata a Lagonegro, in provincia di Potenza. «Da un'interlocuzione costante con il viceministro alle infrastrutture **Teresa Bellanova**, Rete Ferroviaria Italiana e la struttura tecnica del Ministero - ha dichiarato Pellegrino - non c'è nessuna ipotesi di fermate diverse da quella del Vallo di Diano nell'ambito del progetto della Alta Velocità Salerno-Reggio Calabria, il cui obiettivo è aumentare la coesione del Paese favorendo l'incremento dell'accessibilità al sistema ferroviario». Pellegrino, capogruppo in Consiglio regionale di Italia Viva, lo ha reso noto durante il suo intervento in un convegno dedicato al tema dell'Alta Velocità nel territorio vallianese promosso dalla Società Operaia Torquato Tasso di Sala Consilina.

Tommaso Pellegrino

«Non possiamo accettare alcuna intesa con Lagonegro per l'Alta Velocità - ha precisato Pellegrino - Il territorio del Vallo di Diano chiede rispetto, ha pagato già un prezzo molto alto nel momento in cui si è stretto un patto scellerato che ha portato a perdere il Tribunale. Non si può ripetere l'errore che penalizza il territorio che troppe volte ha perso servizi importanti, e l'Alta Velocità rappresenta un'opportunità unica. Chiediamo che venga rispettata la valutazione tecnica che ci vede beneficiari di una fermata dell'Alta Velocità che rappresenta un' occasione centrale per rendere accessibile il Vallo di Diano e fornire opportunità in particolare ai nostri giovani. Sarebbe auspicabile che si possa attivare nel Vallo di Diano una cabina di regia che elaborti un piano legato all'Alta velocità oltre a definire quali possano essere le misure e le iniziative da intraprendere per favorire quella intermodalità che è il principio di base secondo il quale il Vallo di Diano viene scelto come fermata». Intanto la ferrovia Sicignano-Lagonegro, chiusa dal 1987, insieme ad altre 99 stazioni italiane è stata selezionata dall'Association Europeenne Cheminots e dall'Associazione Nazionale Ferrovieri del Genio come Stazione ad Alta Valenza Storica Turistica Ambientale e Archeologica. Il sindaco di Sicignano, **Giacomo Orco**, sarà premiato insieme al Comitato presieduto da **Rocco Panetta**.

Erminio Cioffi

Una casa per le vittime di violenza

Calabria

Premio Euroferr per
Camigliatello Silano,
San Giovanni in Fiore e
Corigliano Calabro
Anna Laura
ORRICO
Deputata Movimento 5 Stelle

Inviti per Preganziol

1 di 2

ELENCO INVITI GIÀ IN ALLEGATO

Con il Patrocinio di
Città di Preganziol
Con il Patrocinio di
Città di Castel Maggiore
www.aecitalia.org
Festa di Santa Barbara
Preganziol (TV) - 3 e 4 dicembre 2021
Programma di Venerdì 3 dicembre:
➢Ore 16.00 : Svelamento Statua Lignea di S. Barbara presso la Sede Nazionale A.N.F.G.
Programma di Sabato 4 dicembre:
➢Ore 10.00: Allocuzioni presso la Sala Consiliare del Comune di Preganziol (Ingresso contingentato)
➢Ore 10.30: Premiazione e consegna dei Diplomi da parte di Presidenti AEC e UTP.
➢Ore 11.30: S. Messa celebrata nella Chiesa di Sant'Urbano.
➢Ore 13.00: Pranzo presso il ristorante dell'Hotel Crystal
➢Ore 16.00: Presentazione del Libro
"Il Maresciallo di Mercenasco"
Alla manifestazione saranno presenti i Sindaci di Preganziol e Castel Maggiore, Alti Ufficiali dell'Esercito, e i Presidenti Nazionali delle Associazioni partecipanti.
Sono invitati tutti i Soci e la Cittadinanza.
Il Presidente di A.N.F.G.
Fabio Ceccato
www.assogenio.it
L'evento si svolgerà nel pieno rispetto delle normative anti-covid vigenti.

Corriere di Rieti

https://corrieredirieti.corr.it/news/rieti/28408147/rieti-lavori-stazione-stimigliano.html

Rieti, lavori alla stazione di Stimigliano. Il sindaco: "La fine è vicina, basta disagi"

Sono in dirittura d'arrivo i **lavori di riqualificazione dello scalo ferroviario di Stimigliano**, al centro di un robusto intervento di manutenzione e miglioramento dell'intero quadrante. Ad annunciare l'avvicinarsi del fine lavori è direttamente il sindaco del borgo sabino, **Franco Gilardi**: "*I disagi, è inutile nasconderlo, ci sono stati e continuano ad esserci; per i pendolari ma soprattutto per i cittadini residenti nella zona adiacente al cantiere* - ha spiegato il sindaco di Stimigliano - *cerchiamo di portare ancora un po' di pazienza, ormai siamo in dirittura d'arrivo per poi poter dire di aver ottenuto un'area riqualificata e una stazione ferroviaria digitale di ultima generazione".*

Gilardi rivela come l'intervento che sta per essere portato a termine è una operazione radicale, che donerà anche un **nuovo look** alla **stazione ferroviaria** e a tutto lo scalo di Stimigliano.

"Per questo - afferma il sindaco - *colgo l'occasione di ringraziare Ferrovie dello Stato per l'importante investimento".* Quella comunicata dal sindaco non è l'unica buona notizia per **Stimigliano** (e non solo): è di questi giorni, infatti, la comunicazione dell'inserimento dello scalo sabino tra quelli che, il prossimo anno, saranno premiati per la loro alta valenza storica, turistica, ambientale e archeologica. Un riconoscimento, quello promosso dalla presidenza nazionale della AEC Italia (acronimo di Association Europeenne Cheminots, (Associazione Europea Ferrovieri) e dalla presidenza di Utp / Assoutenti, che verrà dato anche alle stazioni di **Fara in Sabina, Poggio Mirteto, Forano e Magliano Sabina**. E appunto **Stimigliano**.

VN

Varese Laghi

https://www.varesenews.it/2021/08/fiumi-borghi-ciclabili-turismo-parte-treno/1371369/

Varese news

Turismo

Fiumi, borghi e ciclabili: il turismo parte in treno

L'Associazione Europea Ferrovieri e la Utp Assoutenti Italia hanno selezionato in Italia settanta stazioni ad alta valenza turistica. Sete sono nel Varesotto, tra laghi e percorsi ciclabili

Dal lago al fiume Ticino, dal Campo dei Fiori alla ciclabile della valle Olona, il turismo locale parte dal viaggio in treno. Non sono poche le stazioni ferroviarie che si prestano a fare da punto d'appoggio per la scoperta del territorio, anche nel Varesotto, dalla zona più edificata vicino a Milano su su fino al Lago Maggiore.

Al di fuori di quelle delle maggiori città, sette hanno un valore particolare. Lo certificano la Associazione Europea Ferrovieri (Association Europeenne Cheminots, sezione italiana con sede italiana a Bari) e la Utp Assoutenti Italia (sede nazionale a Milano), che «hanno selezionato in Italia settanta stazioni per la loro Alta Valenza Storica Turistica Ambientale Archeologica» spiega il generale Mario Pietrangeli, ex comandante del Genio Ferrovieri dell'Esercito, oggi residente nel Varesotto, qui nelle vesti di segretario Regionale AEC Lombardia.

Tra le cento stazioni, «compaiono sette stazioni della provincia di Varese». Si parla della fermata Fs di Besozzo, Sesto Calende, Luino, Laveno e di quelle Ferrovienord di Gavirate, Barasso-Comerio e Castellanza.

«I sindaci delle stazioni riceveranno un importante attestato di benemerenza che custodiranno nel proprio ufficio. Le consegne dei premi avverranno nell'estate del 2022».

Gavirate, Barasso-Comerio e Besozzo sono tutte a servizio del territorio – ricco di occasioni turistiche – nella zona tra Campo dei Fiori e Lago di Varese, con le ciclabili, la palude di Biandronno, il bene archeologico dell'Isolino Virginia, senza dimenticare attrazioni meno conosciute come Villa Tatti Tallacchini o la sala storica Ignis a Comerio.

Più a Nord ci sono le stazioni Fs di Luino e Laveno, ottimo accesso al lago Maggiore, anche grazie alle linee della navigazione, e alle valli retrostanti, tra piccoli borghi montani e ciclabili di fondovalle (come quella del Margorabbia e della Valcuvia).

E le ciclabili sono motivo di richiamo per altre due stazioni premiate, quelle di Sesto Calende (Rfi) e Castellanza (Ferrovienord). Nel caso di Sesto oltre allo spettacolo del Ticino e del Lago Maggiore, grande motivo di attrazione è il percorso ciclabile che, seguendo il "fiume azzurro", conduce giù fino al Naviglio Grande, passando da Tornavento e Nosate, e poi fino a Milano, lungo la "riviera delle delizie" caratterizzata da ricche ville tra il medioevo e l'Ottocento.

La ciclabile Ticino-Milano, nel tratto lungo il canale industriale Enel, che tocca due centrali elettriche del primo Novecento. Castellanza è invece un buon riferimento per accedere alla ciclabile dell'Olona, che si sviluppa per circa 20 km lungo il corso del fiume, tra borghi arroccati (su tutti Castiglione) e archeologia industriale in valle.

https://www.ilgazzettino.it/AMP/pay/cimeli_e_volumi_rari_la_stazione_entra_nei_tour_turistici-6157699.html

il Gazzettino Veneto

Cimeli e Volumi Rari la Stazione entra nei Tour Turistici

Giovedì 26 Agosto 2021

PREGANZIOL
Stazioni ad alta valenza storica, turistica, ambientale, archeologica: un premio europeo per Preganziol. Verrà consegnato il **4 dicembre**, nel giorno di Santa Barbara patrona dei viaggiatori, il sigillo promosso dalla presidenza nazionale della AEC (acronimo di Association Europeenne Cheminots, associazione Europea Ferrovieri) e dalla presidenza di Utp / Assoutenti alla Stazione di Preganziol come luogo di valenza storica e turistica. Pochi sanno infatti che qui ha sede l'associazione italiana del genio con un Museo e una Biblioteca che racconta la storia delle ferrovie sotto il profilo militare con cimeli e volumi rari. Non è tutto. Preganziol è attraversata da tre ciclabili tra cui lo spettacolare innesto alla greenway e al cimitero dei Burci. Per questo l'associazione europea dei ferrovieri ha deciso di inserire la stazione negli itinerari turistici promossi anche attraverso la ferrovia.

UNGIOIELLO

«Un grande onore e l'occasione per scoprire questo piccolo gioiello» spiega Fabio Ceccato, presidente nazionale dell'associazione ferrovieri del genio, che proprio qui ha sede e ad oggi conta 3000 iscritti. Preganziol è riuscita ad imporsi a livello internazionale perché oggi custodisce le memorie storiche di un mondo, quello del trasporto ferroviario interno all'esercito, sconosciuto ai più. Tratte ferroviarie, ponti, e gallerie per il passaggio dei convogli, trasporti bellici: il genio si occupa di tutto questo. «Fino al 1970 la sede è stata a Genova Principe, poi siamo riusciti a portarla qui a Preganziol. Oggi disponiamo di un museo di oltre 200 mq e di una biblioteca che contiene volumi e informazioni specifiche. Arrivano studiosi da molte università italiane per documentarsi».

LEMOTIVAZIONI

L'associazione ferrovieri del genio riunisce tutti coloro che hanno scelto, dopo la leva militare di quattro anni trascorsa in ferrovia, la professione sui treni. «Il ruolo dei ferrovieri del genio è importante nei conflitti -continua Ceccato- sono stati gli italiani, ad esempio, a ricostruire la rete ferroviaria nella ex Jugoslavia al termine della guerra dei Balcani che, a partire dal 1991 ha devastato tutto l'asse di percorrenza dei treni». Ma la storicità non è l'unico parametro che motiva il premio. Preganziol si trova all'incrocio di tre ciclabili di grande valenza turistica. Pensiamo solo al cimitero dei Burci. Nell'ottica di promuovere questo particolare segmento, i Ferrovieri europei inseriranno la destinazione di Preganziol tra le rotte consigliate. «Confidiamo nell'indotto turistico, ma soprattutto nella possibilità di far conoscere la biblioteca e il nostro prezioso museo a quanti più visitatori possibili» conclude il presidente nazionale.

ElenaFilini © RIPRODUZIONE RISERVATA

https://www.tusciatimes.eu/stazioni-ad-alta-valenza-storica-turistica-le-stazioni-viterbesi/

Tusciatimes

Stazioni ad alta valenza storica turistica: le stazioni viterbesi

7 Settembre 2021 Redazione Attualità, **Tuscia Times**

Le seguenti 70 stazioni ferroviarie italiane (sette viterbesi) , selezionate da AEC Italia (Associazione Europea Ferrovieri – Association Européenne des Cheminots – Sezione Italiana-) e UTP / Assoutenti di Milano, saranno premiate per la loro alta valenza storica, turistico, ambientale e archeologica:

ABRUZZO (Tagliacozzo)

CALABRIA (Camigliatello Silano delle Ferrovie calabre, San Giovanni in Fiore delle Ferrovie Calabre e Corigliano Calabro FS)

CAMPANIA (Lioni, Sicignano degli Alburni)

EMILIA ROMAGNA (Castelmaggiore -bologna-, Riola)

FRIULI VENEZIA GIULIA (Cividale, Gemona)

LAZIO (Antrodoco, Attigliano, Capranica-Sutri, Cittaducale, Fabrica di Roma, Fara in Sabina – Montelibretti, Fermata Gavignano – Forano, Gallese Bassanello e in Teverina, Magliano Sabino – Civitacastellana, Orte, Poggio Mirteto, Ronciglione, Stimigliano).

LIGURIA (Albisola SV)

LOMBARDIA (fermata di Barasso-Comerio -FNM-, fermata di Besozzo, Canzo, fermata di Cassano d'Adda, Castellanza -FNM-, Chiavenna, Chiuro, fermata Gavirate -FNM-, Laveno -FNM-, Lecco,

Luino, Morbegno, Paderno – Robbiate, Palazzolo sull'Oglio, Piona, Seriate, Sesto Calende, Tirano, Varenna-Esino-Perledo)

MARCHE (Pergola, Albacina, Camerino, Cerreto d'Esi, Civitanova Marche, Corridonia, Fabriano, Gagliole, Macerata, Matelica, Montecosaro, Morrovalle – Monte San Giusto, Pollenza, San Severino Marche, Tolentino, Urbisaglia- Sforzacosta);

PIEMONTE: Tortona, Airasca, Alba, Biella, Pinerolo, Saluzzo, Suno, Trino Vercellese, Varallo Val Sesia, Vogogna e la fermata di Candelo;

PUGLIA (Rocchetta Sant'Antonio-Lacedonia);

UMBRIA (Deruta -FCU, ora la linea è chiusa ma sarà presto ripristinata-, Fabro, Fossato di Vico – Gubbio, Gualdo Tadino, Nocera Umbra, Orvieto, Passignano, Tuoro , Castiglione sul lago e Magione);

VENETO (fermata di Busa di Vigonza, stazione di Preganziol -TV- sede di un un importante museo e di una fornitissima biblioteca ferroviaria dell'ANFG / ferrovieri del genio);

Sardegna: (Sadali e Tempio: stazioni del treno turistico noto come trenino verde);

Sicilia (Taormina – considerata la più elegante stazione liberty del mondo-, Termini Imerese -PA -, Santo Stefano di Camastra – ME – , Caltagirone CT, Sciacca AG)

TOSCANA (Signa – Sede di un importante Museo Ferroviario-, Arezzo, Castellina in Chianti-Monteriggioni);

I Sindaci dei Comuni in cui ricadono le stazioni e le fermate sopraccitate riceveranno un importante attestato di benemerenza AEC che custodiranno nel proprio ufficio. La consegna dei premi avverrà nel 2022 (per le stazioni del viterbese la consegna avverrà' a gennaio a Ronciglione e sarà premiato anche il Comitato per la riapertura della linea ferroviaria Civitavecchia -Capranica – Orte capeggiato dal dinamico Raimondo Chiricozzi di Ronciglione), e sarà cura della AEC Italia informare i primi cittadini dei comuni premiati.

http://www.ilgiornaledirieti.it/leggi_articolo_f2.asp?id_news=55543

Il Giornale di Rieti

AEC e Utp, premiate le Piccole Stazioni Ferroviarie

Sei quelle reatine

di Mario Pietrangeli
martedì 24 agosto 2021 - 20:01

https://www.trgmedia.it/Premio-AEC-alle-stazioni-ad-Alta-Valenza-Storica-Turistica-archeologica-e-ambientale-tra-cui-Fossat/news-124842.aspx

TRGMEDIA Gubbio

PREMIO AEC ALLE STAZIONI AD ALTA VALENZA STORICA TURISTICA ARCHEOLOGICA E AMBIENTALE, TRA CUI FOSSATO DI VICO - GUBBIO

Premio AEC alle stazioni ad Alta Valenza Storica Turistica archeologica e ambientale. Tra queste Fossato di Vico - Gubbio. In tale contesto i Sindaci di Gubbio e di Fossato di Vico riceveranno un attestato di benemerenza.

AEC (Association Europeenne Cheminots / Ferrovieri) UTP (Utenti Trasporto Pubblico) di Milano e l'Associazione Nazionale Ferrovieri del Genio ANFG hanno Selezionato 70 stazioni italiane ad Alta Valenza Storico Turistica Ambientale Archeologica tra cui Fossato di Vico - Gubbio. In tale contesto i Sindaci di Gubbio e di Fossato di Vico riceveranno tra giugno e luglio 2022, un attestato di benemerenza che conserveranno nel proprio Ufficio.

Gubbio/Gualdo Tadino 19/09/2021 19:37 Redazione

https://www.ferrovie.info/index.php/it/13-treni-reali/19378-ferrovie-nuovo-look-in-arrivo-per-la-stazione-di-stimigliano

ferrovie.info

Ferrovie: Nuovo look in arrivo per la stazione di Stimigliano

Categoria: Treni reali
Pubblicato: 24 Agosto 2021

"I disagi è inutile nasconderlo ci sono stati e continuano ad esserci per i Pendolari ma soprattutto per i Cittadini Residenti nella zona adiacente al cantiere".

Inizia così il post del sindaco di Stimigliano **Franco Gilardi** che annuncia la fine vicina dei lavori di riqualificazione della stazione posta lungo la FL1.

"Cerchiamo di portare ancora un po' di pazienza ormai siamo in dirittura d'arrivo per poi poter dire di aver ottenuto un'Area Riqualificata e una Stazione Digitale di Ultima Generazione. È stato effettuato **un intervento radicale** che apporterà un nuovo look a Stimigliano Scalo, per questo colgo l'occasione per **ringraziare FS** per l'importante investimento. Dalla Presidenza Nazionale AEC e dalla Presidenza Utp di Milano, Stimigliano è stata inserita tra le 100 stazioni in Italia per l'alta **Valenza Storica Turistica Ambientale** insieme a **Fara in Sabina – Montelibretti, Poggio Mirteto, Forano-Gavignano e Magliano Sabina**. La consegna dei premi avverrà a Stimigliano il 22 Maggio del 2022 durante il premio Nazionale di poesia San Bernardino (Trentesima Edizione)".

https://www.unionesarda.it/cultura/anche-sadali-e-tempio-tra-le-70-stazioni-ferroviarie-storiche-dellitalia-src12qw0?view=login

unione sarda

Anche Sadali e Tempio tra le 70 stazioni ferroviarie “storiche” dell’Italia

Premiata l’alta valenza storica, turistica, ambientale e archeologica delle due stazioni

Tra le 70 stazioni ferroviarie “storiche” italiane ce ne sono anche due sarde, sono quelle di Sadali e Tempio Pausania.

Foto: La Stazione di Tempio

La decisione è dell'Associazione Europea Ferrovieri - Association Européenne des Cheminots - Sezione Italiana (AEC) e di Asso Utenti del Trasporto Pubblico (UTP), che hanno selezionato i manufatti di rilievo che si trovano nelle stazioni.

L’annuncio lo ha dato la presidente della commissione Lavoro della Camera dei Deputati, la sarda Romina Mura (Pd): "Ci sono Sadali e Tempio Pausania tra le 70 stazioni ferroviarie italiane piccole, pregevoli e poco conosciute che saranno premiate per la loro alta valenza storica, turistica, ambientale e archeologica. E' una bella notizia e un giusto riconoscimento a realtà meritevoli di essere conosciute e valorizzate a livello nazionale", ha dichiarato.

La parlamentare dem non nasconde l’orgoglio per il riconoscimento ottenuto dalla ultracentenaria stazione di Sadali, comune di cui è stata prima cittadina, e che definisce “un pezzo di storia sociale ed economica della Sardegna oggi fermata anche dal Trenino verde” nonché “elemento architettonico e culturale dello sviluppo turistico del territorio”.

Si dice anche “felicissima per l'ingresso nella prestigiosa lista di un gioiello storico-artistico qual è la stazione di Tempio Pausania che ancor più dopo il recupero merita di essere conosciuta con tutto il suo apparato museale".
(Unioneonline/L)
© Riproduzione riservata

---

https://www.sardegnainblog.it/61284/stazioni-ferroviarie-di-sadali-e-tempio-premiate-come-stazioni-storiche/amp/

sardegnainblog.it

Stazioni ferroviarie di Sadali e Tempio premiate come stazioni storiche!

Pubblicato da
Daniele Puddu

Stazioni ferroviarie di Sadali e Tempio premiate come stazioni storiche: arriva una buona notizia per le **antiche stazioni ferroviarie della Sardegna**, autentici capolavori di inizio novecento, disseminate soprattutto lungo le linee rotabili a scartamento ridotto della nostra isola, lì dove passa il **Trenino Verde**.

Le **stazioni ferroviarie di Sadali e Tempio Pausania** sono state infatti incluse tra le **70 stazioni italiane piccole, pregevoli e poco conosciute** che saranno **premiate per la loro alta valenza storica, turistica, ambientale e archeologica** dall’ “*Associazione Europea Ferrovieri – Associations Européenne des Cheminots – Sezione Italiana*” (AEC) e “*Asso Utenti del Trasporto Pubblico*” (UTP). **La stazione di Tempio Pausania era risultata anche tra i luoghi del cuore del FAI più votati**.

È una bella notizia e un giusto riconoscimento a realtà meritevoli di essere conosciute e valorizzate a livello nazionale, come annuncia la presidente della commissione Lavoro della Camera, **Romina Mura** (Pd):

Ovviamente orgogliosa per il riconoscimento ottenuto dalla ultracentenaria stazione del Comune di cui sono stata sindaca, che è un pezzo di storia sociale ed economica della Sardegna e oggi fermata del Trenino verde ed elemento

architettonico e culturale dello sviluppo turistico del territorio, fra l'altro interessata da un importante intervento di riqualificazione. E felicissima per l'ingresso nella prestigiosa lista di un gioiello storico-artistico qual è la stazione di Tempio Pausania che ancor più dopo il recupero merita di essere conosciuta con tutto il suo apparato museale.

In realtà sono **tante le stazioni che meritano di essere recuperate** e magari **inserite in un apposito circuito**, visto il gran numero di appassionati di treni, ferrovie e viaggi slow nel mondo. Penso per esempio a quel gioiello che è la **stazione ferroviaria di Belvì**, ma anche alle stazioni più piccole disseminate lungo tutto il percorso.

This post was published on **8 Settembre 2021 09:55**

---

https://www.olbia.it/stazione-di-tempio-premiata-tra-le-stazioni-piccole-pregiate

Olbia.it

Stazione di Tempio premiata tra le stazioni piccole pregiate

Lo comunica l'onorevole Mura

Olbia.it

Pubblicato il 07 settembre 2021 alle 16:15

Tempio Pausania. "Ci sono Sadali e Tempio Pausania tra le settanta stazioni ferroviarie italiane piccole, pregevoli e poco conosciute che saranno premiate per la loro alta valenza storica, turistica, ambientale e archeologica dall'Associazione Europea Ferrovieri e Assoutenti Italia. E' una bella notizia e un giusto riconoscimento a realtà meritevoli di essere conosciute e valorizzate a livello nazionale": lo annuncia la presidente della commissione Lavoro della Camera Romina Mura, riferendo la decisione dell'Associazione Europea Ferrovieri - Associations Européenne des Cheminots – Sezione Italiana (AEC) e di Asso Utenti del Trasporto Pubblico (UTP), che hanno selezionato i manufatti di rilievo.

"Ovviamente orgogliosa – sottolinea Mura - per il riconoscimento ottenuto dalla ultracentenaria stazione del Comune di cui sono stata sindaca, che è un pezzo di storia sociale ed economica della Sardegna e oggi fermata del Trenino verde ed elemento architettonico e culturale dello sviluppo turistico del territorio, fra l'altro interessata da un importante intervento di riqualificazione. E felicissima per l'ingresso nella prestigiosa lista di un gioiello storico-artistico qual è la stazione di Tempio Pausania che ancor più dopo il recupero - conclude la parlamentare - merita di essere conosciuta con tutto il suo apparato museale".

Pubblicato il 07 settembre 2021 alle 16:15

---

https://m.newslocker.com/it-it/regione/valenza/cinque-stazioni-sabine-saranno-premiate-per-lalta-valenza-storica-da-aec-e-utp-ilmessaggeroit/

Il Messaggero

Cinque Stazioni Ferroviarie Sabine saranno premiate per l'alta valenza storica da AEC e Utp

Sabato 21 Agosto 2021, 13:06

RIETI - La Presidenza Nazionale AEC (Association Europeenne Cheminots, Associazione Europea Ferrovieri, la sede italiana è a Bari) e la Presidenza di Utp Assoutenti Italia (la sede nazionale è a Milano) hanno selezionato in Italia 100 stazioni per la loro Alta Valenza Storica Turistica Ambientale Archeologica .

Tra queste compaiono quelle sabine di Fara in Sabina, Poggio Mirteto, Gavignano-Forano, Stimigliano, Magliano Sabina. I sindaci delle stazioni riceveranno un importante attestato di benemerenza che custodiranno nel proprio ufficio

Le consegne dei premi avverranno a Stimigliano nel maggio del 2022 durante il tradizionale Premio di poesia (che comprende anche una sezione di poesia del treno) San Bernardino. Sarà cura della Aec Italia informare i Sindaci.

© RIPRODUZIONE RISERVATA

---

https://tuttoggi.info/gualdo-tadino-70-stazioni-alta-valenza-storica...

TUTTOGGI
IL GIORNALE ON LINE DELL'UMBRIA

Gualdo Tadino tra le 70 stazioni con alta valenza storica, turistica e ambientale

Redazione |
Mer, 15/09/2021 - 12:33

Riconoscimento importante da Aec e Utp per la stazione ferroviaria gualdese, conquistato da ben 10 strutture umbre

C'è anche **Gualdo Tadino** tra le **stazioni ferroviarie italiane** che saranno premiate nel 2022 (si presume a giugno) per la loro **alta valenza storica, turistica, ambientale e archeologica**.

Un riconoscimento importante, che la Presidenza Nazionale di AEC (Associazione Europea Ferrovieri) e UTP (Assoutenti Milano) hanno minuziosamente selezionato e che in Italia riguarderà **70 piccole e storiche stazioni ferroviarie**.

Tra queste 70 ben 10 si trovano in Umbria: Deruta, Fabro, Fossato di Vico-Gubbio, Nocera Umbra, Orvieto, Passignano, Tuoro, Castiglione sul lago e Magione e appunto anche Gualdo Tadino, **la cui attivazione risale al 1880**.

I sindaci delle rispettive stazioni riceveranno un importante attestato di benemerenza che custodiranno nel proprio ufficio. Le consegne dei premi avverranno nel 2022.

https://www.umbriacronaca.it/2021/09/15/la-stazione-di-gualdo-tadino-premiata-per-lalta-valenza-storica/

umbriacronaca.

La stazione di Gualdo Tadino premiata per l'alta valenza storica

15 Settembre 202115 Settembre 2021

È stata selezionata da AEC Italia con altre 70 piccole e storiche stazioni ferroviarie

Gualdo Tadino, 15 settembre 2021 – C'è anche Gualdo Tadino, tra le settanta piccole, graziose e poco conosciute stazioni ferroviarie italiane, che saranno premiate nel 2022 (si presume a giugno) per la loro alta valenza storica, turistica, ambientale e archeologica da AEC (Associazione Europea Ferrovieri – Associations Européenne des Cheminots – Sezione Italiana- Associazione Europea Ferrovieri, la sede italiana è attualmente a Bari) e UTP (UTP / Assoutenti Milano).Un riconoscimento importante, che la Presidenza Nazionale AEC e la Presidenza di UTP Assoutenti Italia, hanno minuziosamente selezionato e che in Italia riguarderà 70 piccole e storiche stazioni ferroviarie che saranno premiate per la loro Alta Valenza Storica Turistica Ambientale Archeologica.Tra queste 70, ben 10 si trovano nella regione Umbria (Deruta -FCU, Fabro, Fossato di Vico – Gubbio, Nocera Umbra, Orvieto, Passignano, Tuoro, Castiglione sul lago e Magione e appunto anche Gualdo Tadino).I sindaci delle stazioni riceveranno un importante attestato di benemerenza che

custodiranno nel proprio ufficio. Le consegne dei premi avverranno nel 2022. Sarà cura della AEC Italia informare i sindaci sulla data della manifestazione.

https://gualdonews.it/2021/09/15/la-stazione-di-gualdo-tadino-premiata-per-la-sua-alta-valenza-storica-turistica-e-ambientale/

Gualdo News

La stazione di Gualdo Tadino premiata per la sua alta valenza storica, turistica e ambientale

Di
Redazione Gualdo News
-
15 Settembre 2021

C'è anche Gualdo Tadino tra le settanta piccole, graziose e poco conosciute stazioni ferroviarie italiane, che saranno premiate nel 2022 (probabilmente a giugno) per la loro **alta valenza** storica, turistica, ambientale e archeologica.

Il riconoscimento è di AEC, l'Associazione Europea Ferrovieri – Associations Européenne des Cheminots – Sezione Italiana – Associazione Europea Ferrovieri, la cu isede italiana è attualmente a Bari, e e UTP (UTP / Assoutenti Milano).

Un premio importante, che la Presidenza Nazionale AEC e la Presidenza di UTP Assoutenti Italia hanno **minuziosamente selezionato** e che in Italia riguarderà 70 piccole e storiche stazioni ferroviarie che saranno premiate per la loro Alta Valenza Storica Turistica Ambientale Archeologica.

Tra queste 70, **ben 10 si trovano nella regione Umbria** (Deruta-FCU, Fabro, Fossato di Vico–Gubbio, Nocera Umbra, Orvieto, Passignano, Tuoro, Castiglione del lago, Magione e appunto Gualdo Tadino).

I sindaci delle stazioni riceveranno un **importante attestato di benemerenz**a che verrà consegnato il prossimo anno.

Redazione Gualdo News

https://gualdonews.it

Gualdo News è il nuovo portale di informazione 2.0 della città di Gualdo Tadino.

https://cefalunews.org/2021/12/15/stazioni-ferroviarie-siciliane-con-valenza-storica-turistica-archeologica-ambientale/

cefalunews

Palermo

Stazioni ferroviarie siciliane con valenza: storica, turistica, archeologica, ambientale

cefalunews.

15 Dicembre 2021
Redazione

Il generale Mario Pietrangeli, consigliere nazionale AEC Italia e Utp-Assoutenti, ci comunica che le stazioni di Taormina, Termini Imerese, Santo Stefano Camastra, Sciacca e Caltagirone (grazie anche alla segnalazione del giornalista di cefalunews Giuseppe Longo) sono ufficialmente tra le 100 stazioni italiane ad alta valenza storica turistica ambientale archeologica.

"L'indagine/selezione – spiega il generale Pietrangeli – di AEC Italia (ferrovieri europei), di Assoutenti / UTP Milano e di ANFG (ferrovieri del genio) ha puntato ad individuare piccole, belle e poco conosciute stazioni che presentano una o più di queste valenze: storica, turistica, archeologica, ambientale". Ecco la descrizione delle Stazioni ferroviarie di Termini Imerese e Santo Stefano di Camastra, le più vicine a Cefalù:

La stazione di Termini Imerese è una stazione ferroviaria posta sulle linee Palermo-Messina, Palermo-Agrigento e Palermo-Catania a servizio dell'omonima città e dei comuni del circondario. La stazione è dotata di quattro binari di circolazione atti al servizio viaggiatori collegati da sottopasso e raggiungibili dai disabili visivi e motori grazie a rampe, ascensori e percorsi tattili. L'impianto è impresenziato e telecomando dal DCO di Palermo Centrale.

Fermano a Termini Imerese tutti i treni dei servizi regionali, regionali veloci e InterCity operati da Trenitalia. La stazione costituisce, inoltre, il capolinea dei treni regionali della relazione Termini Imerese-Palermo e il punto di interscambio per i viaggiatori delle relazioni Palermo-Messina, Palermo-Agrigento, Palermo-Caltanissetta e Palermo-Catania. Gli InterCity che vi effettuano fermate sono cinque: quattro InterCity per Roma Termini (due diurni e due notturni) e un InterCity notte per Milano Centrale;

inoltre la stazione è servita da treni regionali veloci (solo la domenica) provenienti dalla stazione di Cefalù e diretti a Punta Raisi (e viceversa).

Le principali destinazioni sono Agrigento Centrale, Catania Centrale, Siracusa, Messina Centrale, Cefalù, Campofelice, Sant'Agata di Militello, Palermo Centrale, Roma Termini, Milano Centrale. La stazione fu attivata nel 1866, contemporaneamente all'apertura della tratta da Trabia della linea Palermo-Agrigento, prolungata verso Cerda tre anni dopo.

La stazione di Santo Stefano di Camastra-Mistretta è una stazione ferroviaria posta sulla linea Palermo-Messina, a servizio dei comuni di Santo Stefano di Camastra e Mistretta. La stazione doveva diventare di diramazione per la linea a scartamento ridotto Santo Stefano di Camastra-Reitano-Mistretta che fu in minima parte costruita e mai utilizzata. Santo Stefano di Camastra (Santu Stèfanu di Camastra in siciliano) è un comune italiano di 4.476 abitanti della città metropolitana di Messina in Sicilia.

---

https://cefalunews.org/2021/12/01/premio-euroferr-stazioni-ad-alta-valenza-storica-turistica-ambientale-e-archeologica/

cefalunews

Premio EUROFERR stazioni ad alta valenza storica turistica ambientale e archeologica

1 Dicembre 2021

Giuseppe Longo

E' stato stilato il testo definitivo riguardo alle 100 stazioni ferroviarie italiane che riceveranno il Premio **EUROFERR** come stazioni ad alta valenza storica turistica ambientale e archeologica. La selezione è stata effettuata da **AEC Italia** e **UTP / Assoutenti**.

Ricordiamo che tra le stazioni ferroviarie siciliane premiate: **Caltagirone** (CT), **Santo Stefano di Camastra** (ME), **Sciacca** (AG), **Termini Imerese** (PA), vi è inclusa anche **Taormina – Giardini**

(ME), definita la più elegante stazione del mondo.

Foto: Taormina-Giardini. Atrio e biglietteria della stazione ferroviaria, decorazioni

«*Come è noto, la rete ferroviaria italiana, è gestita dalle Ferrovie dello Stato (85%) e da altre Concessionarie (15%), si estende per circa 20.000 km nonché garantisce il trasporto di viaggiatori e merci utilizzando impianti classificati come Stazioni o Fermate.*

In tale contesto AEC Italia (Association Europeenne Cheminots) e l'UTP/Assoutenti hanno effettuato una selezione di 93 stazioni ferroviarie che hanno escluso le grandi e note stazioni che fanno capo alle città dei medio-grandi centri urbani (in genere Province e Capoluoghi regionali) e che hanno una loro implicita importanza storicamente consolidatasi nella rete che negli anni si è andata sviluppando.

Infatti, l'indagine/selezione di AEC Italia e Assoutenti ha puntato ad individuare piccole belle e poco conosciute stazioni che presentano una o più di queste valenze: storica, turistica, archeologica, ambientale.

Lo scopo di questo premio EUROFERR è quindi quello di far conoscere le peculiarità di queste stazioni e del loro territorio (piccole stazioni belle e con intorno grandi tesori storici turistici ambientali e archeologici)

La denominazione "EUROFERR" è l'attestato d'onore, con il quale l'AEC Italia identifica l'impianto e che sarà consegnato ai Sindaci per evidenziare l'importanza europea che lo stesso merita.

*Le stazioni/fermate selezionate sono 100.: **Lombardia** (19 stazioni selezionate), **Marche** (16), **Lazio** (13), **Piemonte** (11), **Umbria** (10), **Sicilia** (5) **Emilia Romagna**, **Veneto**, **Campania**, **Calabria**, **Sardegna**, **Friuli Venezia Giulia** (2); **Abruzzo** (1), **Liguria** (1), **Puglia** (1)*».

---

https://cefalunews.org/2021/09/01/la-stazione-ferroviaria-di-termini-imerese-inclusa-nellelenco-stilato-da-aec-come-stazione-ad-alta-valenza-storica-turistico-ambientale-e-archeologica/

La stazione ferroviaria di Termini Imerese inclusa nell'elenco stilato da AEC come stazione ad alta valenza storica turistico – ambientale e archeologica

cefalunews

1 Settembre 2021

Giuseppe Longo

La stazione ferroviaria di *Termini Imerese** (PA), e gli scali di *Caltagirone* (CT), *Santo Stefano di Camastra* (ME) e *Sciacca* (AG), saranno premiati per la loro alta valenza storica, turistico – ambientale e archeologica**, dall'Associazione Europea Ferrovieri (Associations Européenne des Cheminots – Sezione Italiana***) (AEC), e da Asso Utenti del Trasporto Pubblico (UTP).

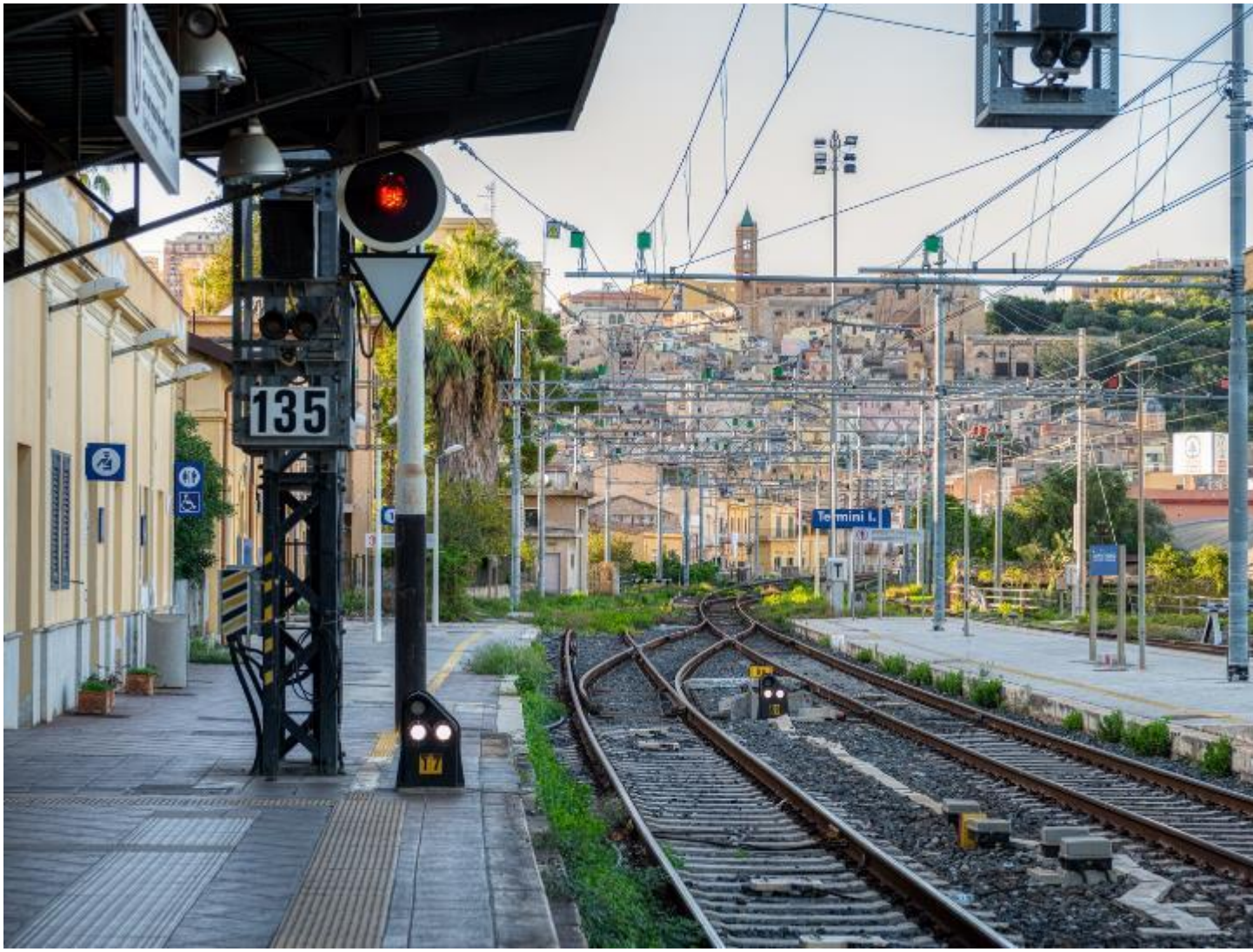

Alla sopraindicata lista di premiazione, sono state, inoltre, inserite, altre affascinanti e poco stazioni, sparse nelle nostre regioni peninsulari. Pertanto, oltre alle stazioni siciliane, vanno a includersi allo stato attuale, le seguenti regioni con i corrispettivi scali ferroviari:

ABRUZZO (*Tagliacozzo*)

CALABRIA (*Corigliano Calabro*)

CAMPANIA (*Lioni*, *Sicignano degli Alburni*)

EMILIA ROMAGNA (*Castelmaggiore*, *Riola*)

FRIULI VENEZIA GIULIA (*Cividale*, *Gemona*)

LAZIO (Antrodoco, *Attigliano*, *Capranica-Sutri*, *Cittaducale*, *Civita Castellana*, *Fabrica di Roma*, *Fara in Sabina*, *Fermata Gavignano – Forano*, *Gallese Bassanello*, *Gallese in Teverina*, *Magliano Sabino*, *Montelibretti*, *Orte*, *Poggio Mirteto*, *Ronciglione*, *Stimigliano*).

LIGURIA (Albisola, Albissola Marina)

LOMBARDIA (*Barasso-Comerio*, *Besozzo*, *Canzo*, *Cassano d'Adda*, *Castellanza*, *Chiavenna*, Chiuro, *Gavirate*, *Laveno*, *Lecco*, *Luino Morbegno*, *Paderno – Robbiate*, *Palazzolo sull'Oglio*, *Piona*, *Seriate*, *Sesto Calende*, *Tirano*, *Varenna-Esino-Perledo*)

MARCHE (Albacina, Camerino, Cerreto d'Esi, Civitanova Marche, Corridonia, Fabriano, Gagliole, Macerata, Matelica, Montecosaro, Morrovalle – Monte San Giusto, Pergola, Pollenza, San Severino Marche, Tolentino, Urbisaglia- Sforzacosta).

PIEMONTE (*Airasca*, *Alba*, Biella, *Candelo*, *Pinerolo*, *Saluzzo*, Suno, *Trino Vercellese*, Varallo Val Sesia, *Vogogna*)

PUGLIA (Rocchetta Sant'Antonio-Lacedonia)

TOSCANA (*Arezzo*, *Castellina in Chianti-Monteriggioni*)

UMBRIA (*Deruta*, Fabro, *Fossato di Vico*, *Gualdo Tadino*, *Gubbio*, Nocera Umbra, *Orvieto*, *Passignano*, *Tuoro*)

VENETO (*Busa di Vigonza, Preganziol*)

I sindaci dei Comuni in cui ricadono le stazioni e le fermate sopraccitate riceveranno un importante attestato di benemerenza che custodiranno nel proprio ufficio. La consegna dei premi avverrà nel 2022, e sarà cura della AEC Italia informare i primi cittadini dei comuni premiati.

***La stazione di Termini Imerese** è una stazione ferroviaria posta sulle linee Palermo – Messina, Palermo – Agrigento e Palermo – Catania a servizio dell'omonima città e dei comuni del circondario. La stazione è dotata di quattro binari di circolazione atti ai servizi viaggiatori collegati da sottopasso e raggiungibili dai disabili visivi e motori grazie a rampe, ascensori e percorsi tattili. L'impianto è impresenziato e telecomando dal DCO di Palermo Centrale. Fermano a Termini Imerese tutti i treni dei servizi regionali, regionali veloci e InterCity operati da Trenitalia. La stazione costituisce, inoltre, il capolinea dei treni regionali della relazione Termini Imerese-Palermo e il punto di interscambio per i viaggiatori delle relazioni Palermo – Messina, Palermo – Agrigento, Palermo – Caltanissetta e Palermo – Catania. Gli InterCity che vi effettuano fermate sono cinque: quattro InterCity per Roma Termini (due diurni e due notturni) e un InterCity notte per Milano Centrale; inoltre la stazione è servita da treni regionali veloci (solo la domenica) provenienti dalla stazione di Cefalù e diretti a Punta Raisi (e viceversa). Le principali destinazioni sono Agrigento Centrale, Catania Centrale, Siracusa, Messina Centrale, Cefalù, Campofelice, Sant'Agata di Militello, Palermo Centrale, Roma Termini, Milano Centrale. La stazione fu attivata nel 1866, contemporaneamente all'apertura della tratta da Trabia della linea Palermo – Agrigento, prolungata verso Cerda tre anni dopo.

Foto: Stazione ferroviaria di Termini Imerese (PA) per gentile concessione di Antonino Surdi Chiappone © 2018

https://www.milano.zone/2021/08/21/cinque-stazioni-sabine-saranno-premiate-per-lalta-valenza-storica-da-aec-e-utp/

M I L A N O A L L N E W S

POSTED ON 21 AGOSTO 2021 BY MILANO.ZONE

Cinque stazioni sabine saranno premiate per l'alta valenza storica da AEC e UTP

https://gualdonews.it/2021/09/15/la-stazione-di-gualdo-tadino-premiata-per-la-sua-alta-valenza-storica-turistica-e-ambientale/amp/

Attualità

La stazione di Gualdo Tadino premiata per la sua alta valenza storica, turistica e ambientale

C'è anche Gualdo Tadino tra le settanta piccole, graziose e poco conosciute stazioni ferroviarie italiane, che saranno premiate nel 2022 (probabilmente a giugno) per la loro **alta valenza** storica, turistica, ambientale e archeologica.

Il riconoscimento è di AEC, l'Associazione Europea Ferrovieri – Associations Européenne des Cheminots – Sezione Italiana – Associazione Europea Ferrovieri, la cu isede italiana è attualmente a Bari, e UTP (UTP / Assoutenti Milano).

Un premio importante, che la Presidenza Nazionale AEC e la Presidenza di UTP Assoutenti Italia hanno **minuziosamente selezionato** e che in Italia riguarderà 70 piccole e storiche stazioni ferroviarie che saranno premiate per la loro Alta Valenza Storica Turistica Ambientale Archeologica.

Tra queste 70, **ben 10 si trovano nella regione Umbria** (Deruta-FCU, Fabro, Fossato di Vico–Gubbio, Nocera Umbra, Orvieto, Passignano, Tuoro, Castiglione del lago, Magione e appunto Gualdo Tadino).

I sindaci delle stazioni riceveranno un **importante attestato di benemerenz**a che verrà consegnato il prossimo anno.

https://it.geosnews.com/p/it/campania/av/lioni-e-lacedonia-tra-le-100-stazioni-italiane-a-valenza-storica_36734797

geosnews.com

Lioni e Lacedonia tra le 100 stazioni italiane a valenza storica

Nuova Irpinia 25 dicembre 2021 10:10 Notizie da: Provincia di Avellino

Lacedonia tra le 100 stazioni italiane ad alta valenza storica. L'AEC – Association Européenne des Cheminots Associazione Europea dei Ferrovieri, L'Assoutenti-UTP di Milano e ANFG (ferrovieri del Genio) conferiranno il Premio Euroferr nell'estate del 2022 ai Sindaci dei Comuni di Lioni, Lacedonia e Rocchetta Sant'Antonio. Le stazioni di Lioni e Rocchetta Sant'Antonio...

Leggi la notizia integrale su: **Nuova Irpinia**

https://www.ferrovie.it/portale/articoli/11028

Ferrovie.it

Ultimo aggiornamento: lun 03/01/22

Consegna dei riconoscimenti del Premio Euroferr - AEC a 70 stazioni italiane

Comunicato stampa AEC ITALIA

Come noto, la rete ferroviaria italiana si estende per circa 20.000 km e comprende impianti classificati come stazioni o fermate. Escludendo quelle che fanno capo alle città dei grandi centri urbani (in genere province e capoluoghi regionali), che hanno una loro implicita importanza storicamente consolidata proprio nella rete che negli anni si è andata definendo, AEC (Association Européenne des Cheminots) con la collaborazione di UTP/Assoutenti di Milano (in particolare con il Presidente UTP, Dott. Massimo Ferrari, grande esperto ferroviario) ha puntato ad individuare settanta altri impianti che, meno noti ai più e piccoli, presentano una o più di queste valenze: storica, turistica, archeologica, ambientale (testo AEC che descrive le stazioni selezionate e il loro territorio: http://www.aecitalia.org/web/wp-content/uploads/2021/10/EUROFERR-bozza-al-3-ott.pdf)

Lo scopo di questo Premio "Euroferr" è quindi quello di far conoscere queste peculiarità, specificando cosa da quel luogo è possibile usufruire e consentendo agli interessati l'appagamento dei propri interessi, culturali o ludici che siano.
La denominazione scelta di "Euroferr" e l'attestato d'onore che sarà consegnato ai sindaci e alle associazioni di volontariato ferroviario vogliono dare alle stesse l'importanza europea che meritano.

1

1. *Foto AEC ITALIA*

Il 4 dicembre 2021, a Preganziol (TV, Veneto), si inizierà a consegnare il citato prestigioso riconoscimento "Euroferr" per le stazioni di Preganziol (TV) (la stazione è sede nazionale dell'Associazione Ferrovieri del Genio, sede della Biblioteca Ferroviaria della citata associazione nonché del Museo dei Ferrovieri del Genio) e di Castelmaggiore (BO) (la stazione è collegata con un raccordo ferroviario al Poligono Ferroviario Militare della Caserma del Reggimento Genio Ferrovieri, che è sede del Museo del Genio Ferrovieri e di un enorme Plastico Ferroviario), secondo questo programma:
- ore 10.00, allocuzioni autorità presso la Sala Consiliare del Comune di Preganziol (TV);
- ore 10.30, premiazione e consegna dei diplomi da parte dei vertici AEC e UTP/Assoutenti;
- ore 11.30, Santa Messa per la festa di Santa Barbara (Patrona dell'Arma del Genio), celebrata nella chiesa di Sant'Urbano;
- ore 13.00, pranzo presso il ristorante dell'Hotel Crystal.

Nel 2022 si consegneranno alle altre stazioni italiane i citati riconoscimenti.

https://www.ilrestodelcarlino.it/

ilrestodelcarlino

"Piccola e bella": la stazione del treno di Pergola nella rosa delle 70 premiate in Italia

La cerimonia di consegna dell'attestato sarà nel 2022 "Per alta valenza storica"

Settanta piccole, graziose e poco conosciute stazioni ferroviarie italiane, tra cui Pergola, saranno premiate per la loro alta valenza storica, turistica, ambientale e archeologica da Aec e Utp.

Al riguardo, la Presidenza Nazionale Aec (Association Europeenne Cheminots, Associazione Europea Ferrovieri, la sede italiana è attualmente a Bari) e la Presidenza di Utp Assoutenti Italia (la sede nazionale è a Milano) hanno selezionato in Italia 70 belle, piccole e storiche stazioni ferroviarie per la loro Alta Valenza Storica Turistica Ambientale Archeologica.

Tra queste compaiono quelle della regione Marche: Corridonia, Civitanova Marche, Montecosaro, Morrovalle, Macerata, Urbisaglia, Pollenza, Tolentino, San Severino Marche, Gagliole, Camerino-Castel Raimondo, Matelica, Albacina, Cerreto d'Esi, Fabriano. E appunto anche Pergola.

I sindaci delle stazioni riceveranno un importante attestato di benemerenza che custodiranno nel proprio ufficio.

Le consegne dei premi avverranno nel 2022. Sarà cura della Aec Italia informare i sindaci.

s. fr.

© Riproduzione riservata

http://www.cafevirtuel.it/2021/12/11/il-4-dicembre-2021-si-e-svolta-a-preganziol-tv-veneto-la-premiazione-delle-stazioni-ad-alta-valenza-storica-turistica-ambientale-e-archeologica/

CafeVirtuel
la notizia che ti risveglia

cafevirtuel

Il 4 dicembre 2021 si è svolta a Preganziol TV Veneto la premiazione delle stazioni ad Alta valenza Storica, Turistica, Ambientale e Archeologica.

11 DICEMBRE 2021 AICS - ASSOCIAZIONISMO, ARCHEOLOGIA, CULTURA ARTE, FERROVIA CIVITAVECCHIA CAPRANICA ORTE, MOBILITA' ASSETTO DEL TERRITORIO, NEWS, OCCUPAZIONE ECONOMIA LAVORO, TURISMO *a breve verrà fissata la data e il luogo per la premiazione delle stazioni che interessano il nostro territorio*

4 dicembre 2021 Premio Euroferr Stazioni ad Alta Valenza Storica Turistica Ferroviaria Ambientale e Archeologica: Stazioni di Preganziol TV Veneto e di Castelmaggiore BO Emilia Romagna

A Preganziol TV Veneto, il 4 dicembre u.s. si è svolta la Premiazione delle Stazioni di Preganziol (TV, Veneto). e di Castelmaggiore (BO, Emilia Romagna), in quanto designate (con altre 100

stazioni ferroviarie) da AEC (Association Europeenne Cheminots) / Assoutenti / UTP come stazioni ad Alta Valenza Storica, Turistica, Ambientale e Archeologica. Prima di descrivere il Premio Euroferr e la Cerimonia di Premiazione vorrei dedicarmi ad alcune considerazioni sulla situazione delle Stazioni Ferroviarie Italiane.
In questi ultimi anni non possiamo che rimarcare l'ineluttabilità di una ridefinizione del luogo "stazione", – soprattutto della piccola stazione – intesa secondo il vecchio modello di nucleo ferroviario sul territorio in cui si svolgono servizi di circolazione e commerciali. Le dimensioni quantitative del fenomeno "stazioni impresenziate" sono destinate a crescere ulteriormente nei prossimi anni con l'innovazione tecnologica con conseguenti profonde implicazioni di carattere finanziario- immobiliare (gestione del patrimonio), di vendita e marketing (assistenza alla clientela ferroviaria). Anche il servizio commerciale svolto in stazione – seppure indirettamente – ha subito con l'introduzione del sistema C.T.C. (Controllo Traffico Centralizzato) delle sostanziali modifiche. Infatti nelle piccole stazioni la vendita dei biglietti era affidata al capo stazione, che infatti oltre ad avere le mansioni di gestire la circolazione dei treni era anche la persona che materialmente vendeva i biglietti alla clientela. Il superamento della figura del capo stazione con l'accentramento delle funzioni al DCO (Dirigente Centrale Operativo), e quindi la destinazione del personale ad altri incarichi, ha di fatto imposto anche la chiusura delle biglietterie, in particolare nelle piccole stazioni, dove i volumi di ricavi non giustificavano economicamente la presenza di personale FS unicamente dedicato alle mansioni di vendita. Ciò ha creato indubbiamente all'inizio qualche problema alla clientela abituata a certi comportamenti di acquisto, purtuttavia l'introduzione dei biglietti a fasce chilometriche e abbonamenti, reperibili presso giornalai, bar, tabaccai ecc, la possibilità di acquistare il biglietto sul treno previo avviso al personale di controlleria senza incorrere in penali, l'aumento della vendita di biglietti ferroviari da parte delle sempre più numerose Agenzie di viaggio, sono state le soluzioni alternative che si sono volute fornire ai clienti di questi centri minori, interessati di norma a un traffico di breve gittata, fondamentalmente pendolare. Anche se, certamente, la chiusura delle biglietterie è avvenuta a scapito di quel rapporto diretto, fiduciario, personalizzato, col personale FS locale, facente parte di un mondo ferroviario (e non solo) che andava tramontando, in cui la Stazione era punto di riferimento e luogo d'incontro profondamente radicato nell'immaginario collettivo. Ora, gran parte delle piccole e medie stazioni sono diventate semplici fermate e in alcuni casi anche senza la sala d'aspetto. In tale

contesto AEC (Association Europeenne Cheminots), Assoutenti/UTP e ANFG hanno pensato di iniziare un percorso culturale per rivalutare le piccole e poco conosciute stazioncine immerse in territori stupendi. Tale percorso si è concretizzato con l'istituzione del Premio Europeo Euroferr che premia 100 stazioni (selezionate dalle precedenti note associazioni). Come noto, la rete ferroviaria italiana, sia gestita da Ferrovie dello Stato Italiane (85%) sia da altre Concessionarie (15%), si estende per circa 20.000 km e comprende per il servizio viaggiatori impianti classificati come Stazioni o Fermate, a seconda se siano atte o meno ad incroci e precedenze nella circolazione dei treni. Escludendo quelle che fanno capo alle città dei grandi centri urbani (in genere Province e Capoluoghi regionali) che hanno una loro implicita importanza storicamente consolidata proprio nella rete che negli anni si è andata definendo, questa indagine ha puntato ad individuare altri impianti che, meno noti ai più, presentano una o più di quelle di queste valenze: storica, turistica, archeologica, ambientale. Lo scopo di questo premio è quindi quello di far conoscere queste peculiarità, specificando cosa da quel luogo è possibile usufruire consentendo agli interessati l'appagamento dei propri interessi culturali o ludici che siano. La denominazione scelta poi "euroferr" e l'attestato d'onore che ci si propone di riconoscere, vogliono dare alle stesse l'importanza europea che meritano. Le due dita a "V" del logo, infine, vogliono richiamare con immediatezza queste loro potenzialità. In tale contesto AEC/Assoutenti/UTP/ANFG hanno ritenuto opportuno inserire tra le 100 stazioni ad Alta Valenza Storico Turistica Ambientale e Archeologica le stazioni di Preganziol (sede Nazionale dell' ANFG e del Museo dei ferrovieri del genio e della fornitissima Biblioteca Ferroviaria ANFG) e di Castelmaggiore (stazione collegata con un raccordo ferroviario con il poligono militare ferroviario del genio ferrovieri e la caserma del reggimento genio ferrovieri dove si trova un grande museo del Genio è un notevole plastico ferroviario). Per quanto sopra, Il 4 dicembre us a Preganziol si è svolta una grandiosa e indimenticabile cerimonia che ha visto i vertici militari del Genio (Generale Bindi e Gen Postiglione) e i vertici AEC /Assoutenti/UTP (Ingegnere Sacca, Generale Pietrangeli, Dottor Massimo Ferrari, Dottor Fulvio Pellacani, Signora Luciana Corso e Dottor Dolci) premiare:

- Il Presidente Nazionale ANFG Fabio Ceccato;
- Il Comandante del Reggimento Genio Ferrovieri Colonnello Giglio;
- Le Sindache di Preganziol TV e di Castelmaggiore BO.

Dopo la Cerimonia si è svolto l'Alza Bandiera e la Santa Messa (preceduta il giorno prima dallo scoprimento della Statua di Santa Barbara) in onore di Santa Barbara Patrona dell'Arma del Genio poi tutti sono andati a degustare le specialità Venete Trevisane presso un noto e storico ristorante locale (Ristorante Hotel Crystal).

https://www.tempostretto.it/news/aec-utp-a-taormina-la-stazione-ferroviaria-piu-elegante-del-mondo.html/amp

tempo stretto

AEC-Utp: "A Taormina la stazione ferroviaria più elegante del mondo"

"Taormina ha la stazione ferroviaria più elegante al mondo". A comunicarlo, nella mattinata di oggi, il generale Mario Pietrangeli, consigliere nazionale Aec Italia e Utp-Assoutenti. Pietrangeli ha inviato al sindaco, Mario Bolognari, il testo definitivo delle 100 stazioni ferroviarie selezionate da Aec che riceveranno il Premio Euroferr come stazioni ad alta valenza storica turistica ambientale e archeologica.

La Rete ferroviaria italiana, è gestita dalle Ferrovie dello Stato (85%) e da altre concessionarie (15%), si estende per circa 20.000 km e garantisce il trasporto di viaggiatori e merci utilizzando impianti classificati come Stazioni o Fermate.

"In tale contesto Aec Italia IT e l' Utp-Assoutenti hanno effettuato una selezioni di 70 stazioni ferroviarie – evidenzia il generale Pietrangeli – che hanno escluso le grandi e note stazioni che fanno capo alle città dei medio-grandi centri urbani (in genere province e capoluoghi regionali) e che hanno una loro implicita importanza storicamente consolidatasi nella rete che negli anni si è andata sviluppando.

Infatti – aggiunge – l'indagine-selezione di Aec Italia e Assoutenti ha puntato ad individuare piccole belle e poco conosciute stazioni che presentano una o più di queste valenze: storica, turistica, archeologica, ambientale" (link delle descrizioni delle 100 stazioni selezionate:http://www.aecitalia.org/web/wp-content/uploads/sites/2/2021/11/EUROFERR-bozza-al-22-nov.pdf).

"Lo scopo del premio Euroferr – sottolinea Pietrangeli – è quindi quello di far conoscere le peculiarità di queste stazioni e del loro territorio (piccole stazioni belle e con intorno grandi tesori storici turistici ambientali e archeologici). La denominazione "euroferr" è l'attestato d'onore, con il quale l'Aec Italia identifica l'impianto e che sarà consegnato ai Sindaci per evidenziare l'importanza europea che lo stesso merita".

Il sindaco di Taormina, Mario Bolognari, ha espresso "profonda soddisfazione per questo prestigioso riconoscimento conferito alla Stazione ferroviaria di Taormina, così tanto celebrata nella cinematografia italiana e ammirata da milioni di turisti nel corso di un secolo. Ho ringraziato l'AEC e il consigliere AEC Pietrangeli per la bella notizia. Restiamo in attesa dell'attestato d'onore che condivideremo con il comune di Giardini Naxos".

https://www.infocilento.it/2021/12/20/la-stazione-di-sicignano-tra-le-100-stazioni-ad-alta-valenza-storica/amp/

Infocilento

La stazione di Sicignano tra le 100 stazioni ad Alta Valenza Storica

Riconoscimenti per il Sindaco Giacomo Orco e il Presidente del Comitato per la Sicignano - Lagonegro Rocco Panetta

Foto: La stazione di Sicignano degli Alburni selezionata da **AEC Italia** (Association Europeenne Cheminots), **UTP/ Assoutenti Milano e ANFG** (Associazione Nazionale Ferrovieri del Genio) tra le 100 Stazioni ad Alta Valenza Storica Turistica Ambientale e Archeologica.

La stazione di Sicignano

La stazione di Sicignano degli Alburni è ubicata sulla linea Battipaglia-Potenza-Metaponto, a servizio del comune di Sicignano degli Alburni. La stazione di Sicignano degli Alburni entrò in funzione il 30 settembre 1875 contestualmente all'attivazione del tratto Contursi-Romagnano della linea ferroviaria per Potenza. Era prevista come origine del progetto inserito nella Legge Baccarini del 1879, ma che venne realizzato solo parzialmente, dopo l'apertura della Ferrovia Tirrenica Meridionale, di una ferrovia che raggiungesse Lagonegro e puntasse in direzione del mare congiungendosi alla linea proveniente da Paola e Reggio Calabria a Castrocucco in quel di Maratea. La stazione, quindi, ha avuto in passato un ruolo di una certa importanza nelle ferrovie campane poiché, dal 30 dicembre 1886, divenne capolinea della prima sezione del progetto: la ferrovia per Lagonegro.

Con la chiusura di quest'ultima, Sicignano degli Alburni ha perso molta della sua importanza d'interscambio essendosi ridotto notevolmente il traffico passeggeri. Qui, infatti, si attestavano molti dei treni per Lagonegro e quivi i passeggeri potevano trovare coincidenza con i treni della linea principale per raggiungere Salerno, Napoli, Potenza o altre destinazioni. Ora una agguerrita Associazione di grandi appassionati della Linea Sicignano – Lagonegro sta continuamente sensibilizzando le Autorità Locali, Regionali e Nazionali per far riaprire la linea e per far arrivare la nuova linea ad Alta Velocità in prossimità della Stazione di Atena che si trova sulla linea da riaprire Sicignano Lagonegro.

Il riconoscimento

Sicignano degli Alburni è insieme a quella di Lioni l'unica stazione campana rientrante nell'elenco. In estate, il Sindaco della località alburnina sarà premiato dai Vertici AEC e dai vertici Assoutenti / UTP di Milano e dai Vertici ANFG (ferrovieri del Genio). In particolare, Il Sindaco **Giacomo Orco** riceverà il premio Euroferr (diploma / riconoscimento d'onore).

Sarà premiato a Sicignano, per il suo emerito e intenso lavoro, anche il Comitato per la riattivazione della linea ferroviaria Sicignano – Lagonegro presieduto da **Rocco Panetta.**

http://sicignanolagonegro.blogspot.com/2021/08/la-stazione-di-sicignano-degli-alburni.html

sicignanolagonegro.blogspot

La stazione di Sicignano degli Alburni tra gli scali ad alta valenza storica, turistica, archeologica, ambientale

Sicignano degli Alburni (Salerno) è un comune italiano di 3 224 abitanti della provincia di Salerno in Campania. Il territorio comunale sorge fra la valle del Tanagro ed i Monti Alburni, ed è in buona parte inserito nel parco nazionale del Cilento e Vallo di Diano.

Il parco nazionale del Cilento, Vallo di Diano e Alburni è un parco nazionale istituito nel 1991, mentre nel 1995 è istituito l'ente per la sua gestione. L'area naturale protetta di circa 36 000 ettari, interamente compresa nella provincia di Salerno, è stata successivamente estesa fino a portare la sua superficie a 181 048 ettari, corrispondendo oggi alla parte meridionale della provincia, compresa tra la piana del Sele a nord, la Basilicata a est e a sud e il mar Tirreno ad ovest. Comprende, in tutto o in parte, i territori di 8 comunità montane e 80 comuni. Dal 1998 è patrimonio dell'umanità dell'UNESCO (con i siti archeologici di Paestum e Velia e la Certosa di Padula), dal 1997 è Riserva della biosfera e dal 2010 è il primo parco nazionale italiano a diventare geoparco. La sede del parco è a Vallo della Lucania. Il centro di Sicignano fu fondato intorno al 450 a.C. da Lucio Siccio Dentato, che quattro anni prima era stato eletto tribuno della plebe, inviato a combattere i Sabini che predavano le campagne romane. Stando al racconto di Tito

Livio nello stesso anno Siccio sarebbe stato ucciso a tradimento su iniziativa dei decemviri che ne temevano le arringhe che teneva per il ripristino dei diritti della plebe. La prima attestazione documentaria di Sicignano risale a un atto di donazione del 1086 con il quale il conte normanno Asclettino di Sicignano, signore di Polla († 1086), donava alla badia di Cava dei Tirreni il monastero di San Pietro e la chiesa di Santa Caterina, posta nel Castrum Pollae. Dal 1811 al 1860 Sicignano ha fatto parte del circondario di Postiglione, appartenente al distretto di Campagna del Regno delle Due Sicilie. Dal 1860 al 1927, durante il Regno d'Italia ha fatto parte del mandamento di Postiglione, appartenente al circondario di Campagna. La stazione di Sicignano degli Alburni è una stazione ferroviaria ubicata sulla linea Battipaglia-Potenza-Metaponto, a servizio del comune di Sicignano degli Alburni. La stazione di Sicignano degli Alburni entrò in funzione il 30 settembre 1875 contestualmente all'attivazione del tratto Contursi-Romagnano della linea ferroviaria per Potenza. Era prevista come origine del progetto inserito nella Legge Baccarini del 1879, ma che venne realizzato solo parzialmente, dopo l'apertura della Ferrovia Tirrenica Meridionale, di una ferrovia che raggiungesse Lagonegro e puntasse in direzione del mare congiungendosi alla linea proveniente da Paola e Reggio Calabria a Castrocucco in quel di Maratea. La stazione quindi ha avuto in passato un ruolo di una certa importanza nelle ferrovie campane poiché, dal 30 dicembre 1886, divenne capolinea della prima sezione del progetto: la ferrovia per Lagonegro. Con la chiusura di quest'ultima, Sicignano degli Alburni ha perso molta della sua importanza d'interscambio essendosi ridotto notevolmente il traffico passeggeri. Qui infatti si

attestavano molti dei treni per Lagonegro e quivi i passeggeri potevano trovare coincidenza con i treni della linea principale per raggiungere Salerno, Napoli, Potenza o altre destinazioni. Ora una agguerrita Associazione di grandi appassionati della Linea Sicignano – Lagonegro sta continuamente sensibilizzando le Autorità Locali, Regionali e Nazionali per far riaprire la linea e per far arrivare la nuova linea ad Alta Velocità in prossimità della Stazione di Atena che si trova sulla linea da riaprire Sicignano Lagonegro.

Pubblicato da Redazione Web
Invia tramite emailPostalo sul blogCondividi su TwitterCondividi su FacebookCondividi su Pinterest

https://www.ilgiorno.it/milano/cronaca/la-stazione-ferroviaria-degradata-premiata-per-la-valenza-storica-1.6770443

il Giorno

La stazione ferroviaria premiata per la valenza storica

Aperta nel 1846, ora lo scalo di Cassano d'Adda versa in una situazione di quasi abbandono

di STEFANO DATI

di Stefano Dati In arrivo per la stazione ferroviaria di Cassano d'Adda l'attestato per l'alta valenza storica. La notizia è di questi giorni ma il premio sarà consegnato al sindaco della città nel 2022 dall'Associazione Europea Ferrovieri (Association Européenne des Cheminots - sezione Italiana (AEC). La stazione ferroviaria cittadina figura, dunque, tra quelle da premiare...
di Stefano Dati

In arrivo per la stazione ferroviaria di Cassano d'Adda l'attestato per l'alta valenza storica. La notizia è di questi giorni ma il premio sarà consegnato al sindaco della città nel 2022 dall'Associazione Europea Ferrovieri (Association Européenne des Cheminots - sezione Italiana (Aec). La stazione ferroviaria cittadina figura, dunque, tra quelle da premiare per i suoi fasti storici non certo per il suo stato attuale.Per molti anni gradito biglietto da visita per chi arrivava in treno a Cassano d'Adda, la stazione è oggi ridotta a zona abbandonata in attesa di un restyling completo da parte di Rfi e con una tangenziale costruita a ridosso della strada ferrata che ne ha cambiato la fotografia di chi la ricorda circondata da tanto verde. Aperta ai passeggeri il 17 febbraio 1846, in occasione del nuovo tronco Milano-Treviglio, lo scalo ferroviario era costituito da tre binari su cui transitano convogli di Trenitalia che collegavano le stazioni del tragitto Milano Centrale-Venezia Santa Lucia.La palazzina della stazione era accessibile ai passeggeri e dotata della biglietteria, prima con personale Rfi e in seguito solo da quella automatica, di una sala d'attesa e di servizi igienici pubblici.Nei primi anni 2000 è arrivata poi la svolta dovuta a progetti strutturali per la città. Il piazzale antistante la stazione, con parcheggio e un bar, sono stati completamente smantellati per fare spazio alla costruzione della tangenziale cittadina mentre, lo scalo ferroviario fu retrocesso a semplice fermata per i convogli di Trenord del servizio suburbano di Milano. Non mancano, però, i progetti per ridare il lustro di un tempo all'area della strada ferrata. È infatti allo studio il piano per un hub dei pullman nel piazzale della stazione che sarà punto di riferimento degli autobus per il collegamento con le città dell'area Martesana alla stazione ferroviaria cassanese.

Il giorno

© Riproduzione riservata

---

https://www.nuovairpinia.it/2021/12/25/lioni-e-lacedonia-tra-le-100-stazioni-italiane-ad-alta-valenza-storica/

Nuova Irpinia

Lioni e Lacedonia tra le 100 stazioni italiane a valenza storica

L'AEC - Association Européenne des Cheminots Associazione Europea dei Ferrovieri, L'Assoutenti-UTP di Milano e ANFG (ferrovieri del Genio) conferiranno il Premio Italferr nell'estate del 2022 ai Sindaci dei due Comuni e alla Associazione Inlocomotivi «per l'impegno dedicato alla riapertura della Linea storica Avellino-Rocchetta Sant'Antonio

Di

Redazione
-
25 Dicembre 2021

La

Foto: Stazione Ferroviaria di Lioni

Sono annoverate anche Lioni e Lacedonia tra le 100 stazioni italiane ad alta valenza storica. L'AEC – Association Européenne des Cheminots Associazione Europea dei Ferrovieri, L'Assoutenti-UTP di Milano e ANFG (ferrovieri del Genio) conferiranno il Premio Euroferr nell'estate del 2022 ai Sindaci dei Comuni di Lioni, Lacedonia e Rocchetta Sant'Antonio.

Foto: Pietro Mitrione, presidente onorario della Associazione In_loco_motivi di Avellino

Le stazioni di Lioni e Rocchetta Sant'Antonio Lacedonia sono considerate da AEC (Association Europeenne Cheminots) Stazioni ad Alta Valenza Storica Turistica Ambientale e Archeologica. L'obiettivo del Premio 'Euroferr' è rendere nota al pubblico italiano la specificità e le caratteristiche di pregio dei territori legati storicamente dalla presenza della ferrovia, che ha contribuito dalla fine dell'800 in poi a determinarne lo sviluppo e l'identità. Nel corso della manifestazione sarà premiata anche l'Associazione Inlocomotivi «per l'impegno dedicato alla riapertura della Linea storica Avellino-Rocchetta Sant'Antonio». Si riconosce il merito civile e culturale a questa istituzione del volontariato: «Ha lottato e si è adoperata per la riattivazione della linea ferroviaria Avellino – Lioni – Rocchetta Sant'Antonio Lacedonia presieduta da Pietro Mitrione, storico Capo Stazione della linea».

https://ecodellojonio.it/articoli/attualita/2022/01/stazioni-ad-alta-valenza-storica-arriva-un-premio-per-lo-scalo-di-corigliano

eco dello jonio

Stazioni ad alta valenza storica: arriva un premio per lo scalo di Corigliano

Il sindaco Stasi sarà premiato da Euroferr per il prestigioso riconoscimento attribuito alla struttura cittadina, inserita insieme ad altre 100 stazioni italiane nella particolare e prestigiosa classifica dell'Association Europeenne Cheminots

1 minuti di lettura

CORIGLIANO-ROSSANO - La stazione ferroviaria di Corigliano scalo, fresca di restyling ultimato nel 2017 con un ammodernamento complessivo e generale dell'intera infrastruttura, è tra i 100 scali italiani insigniti del prestigioso premio Euroferr assegnato sulla scorta della speciale classifica stilata dall'Association Europeenne Cheminots (AEC).

La stazione di Corigliano scalo, infatti, rappresenta il trait d'union tra la grande mobilità nazionale e l'entroterra della Sila greca e dell'affascinante mondo dell'arberia. Il riconoscimento, infatti, viene assegnato per la valenza storica, turistica, ambientale e archeologica che le infrastrutture ferrate rappresentano. E Corigliano, dicevamo, è una di queste. Proprio perché è considerata il giusto approdo per spostarsi alla ricerca e conoscenza di uno degli angoli più belli, affascinanti e ancora poco conosciuti della penisola italiana.

Sono tre le stazioni ferroviarie calabresi che sono insignite di questo riconoscimento: Corigliano, appunto, di proprietà di Ferrovie dello Stato e poi Camigliatello e San Giovanni in Fiore della società Ferrovie della Calabria.

Nei prossimi giorni al sindaco della città Flavio Stasi sarà consegnato il riconoscimento d'onore di Euroferr conquistato dallo Scalo Ausonico (gli Ausoni erano stanziati in Calabria già intorno al XVI secolo a.C.).

Autore: Redazione Eco dello Jonio

Ecodellojonio.it è un giornale on-line calabrese con sede a Corigliano-Rossano (Cs) appartenente al Gruppo editoriale Jonico e diretto da Marco Lefosse. La testata trova la sua genesi nel 2014 e nasce come settimanale free press. Negli anni a seguire muta spirito e carattere. L'Eco diventa più dinamico, si attesta come web journal, rimanendo ad oggi il punto di riferimento per le notizie della Sibaritide-Pollino.

eco dello jonio

NOTIZIARIO ANFG Associazione Nazionale Ferrovieri del Genio, ottobre – dicembre 2021 (numero natalizio 2021)

LETTERE DAI SOCI

PREMIO EUROFERR STAZIONI AD ALTA VALENZA STORICA TURISTICA FERROVIARIA AMBIENTALE E ARCHEOLOGICA

La rete ferroviaria italiana, sia gestita da Ferrovie dello Stato Italiane (85%) sia da altre Concessionarie (15%), si estende per circa 20.000 km e comprende per il servizio viaggiatori impianti classificati come **Stazioni** o **Fermate**, a seconda se siano atte o meno ad incroci e precedenze nella circolazione dei treni. Escludendo quelle che fanno capo alle città dei grandi centri urbani (in genere Province e Capoluoghi regionali) che hanno una loro implicita importanza storicamente consolidata proprio nella rete che negli anni si è andata definendo, questa indagine ha puntato ad individuare altri impianti che, meno noti ai più, presentano una o più di quelle di queste valenze: storica, turistica, **archeologica, ambientale.** Lo scopo di questo premio è quindi quello di far conoscere queste peculiarità, specificando cosa da quel luogo è possibile usufruire consentendo agli interessati l'appagamento dei propri interessi culturali o ludici che siano. La denominazione scelta poi "euroferr" e l'attestato d'onore che ci si propone di riconoscere, vogliono dare alle stesse l'importanza europea che meritano. Le due dita a "V" del logo, infine, vogliono richiamare con immediatezza queste loro potenzialità. Ringraziamo in primis il Consigliere Nazionale e Segretario Regionale della Lombardia, gen. Mario Pietrangeli che ha lanciato la proposta dell'indagine, l'Associazione Nazionale UTP – Utenti del Trasporto Pubblico Locale per la collaborazione, nonché le altre Segreterie Regionali dell'AEC e l'Associazione Nazionale Ferrovieri del Genio per tutte le indicazioni e i suggerimenti che hanno consentito la definizione della pubblicazione, che – naturalmente – è da considerarsi aperta a perfezionamenti, modifiche e integrazioni. In tale contesto AEC ha ritenuto opportuno inserire tra le 70 stazioni ad Alta Valenza Storico Turistica Ambientale e Archeologica le stazioni di Preganziol (sede Nazionale dell'ANFG e del Museo dei ferrovieri del genio e della fornitissima Biblioteca Ferroviaria ANFG) e di Castelmaggiore (stazione collegata con un raccordo ferroviario con il poligono militare ferroviario del genio ferrovieri e la caserma del reggimento genio ferrovieri dove si trova un grande museo del Genio è un notevole plastico ferroviario).

Vito Visconti Presidente Nazionale AEC Italia
Bernardo Ing. Gennaro consigliere Nazionale
Mario Gen. Pietrangeli Consigliere Nazionale e Segretario Regionale AEC Lombardia

Face Book pagina del Sindaco di Preganziol TV Veneto 4 dicembre 2021

17:01

m.facebook.com

PREGANZIOL INSIGNITA DEL PREMIO EUROFERR

Sabato 4 dicembre la Città di Preganziol è stata insignita del Premio Euroferr, istituto da AEC - Associazione Europea Ferrovieri e UTP - Assoutenti Trasporto pubblico per valorizzare le stazioni ferroviarie circondate da un territorio ad alta valenza storica, turistica, ambientale ed archeologica.

Un momento davvero significativo per la nostra Città, che ospita la sede dell'Associazione Nazionale Ferrovieri del Genio, in un clima di festa che ha coinvolto anche il Comune di Castel Maggiore (BO) ed il Comando Reggimento Genio Ferrovieri che proprio in Castel Maggiore ha sede.

È stata condivisa l'importanza strategica del trasporto su rotaia per contemperare sviluppo economico e turismo sostenibile, mentre un plauso particolare è stato dedicato al recente impegno che i Ferrovieri del Genio hanno profuso in occasione della rievocazione del treno speciale che ha trasportato il Milite Ignoto.

Un ringraziamento va quindi all'ANFG - in particolare al suo presidente Fabio Ceccato - ed alle Associazioni che hanno istituito questo riconoscimento permettendoci di far conoscere a livello nazionale le bellezze e le specificità del nostro territorio.

https://www.lagone.it/

lagone.it

Ronciglione VT, LAZIO, 29 Aprile 2022. Premio Euroferr – AEC: “Stazioni di Alta Valenza Storica, Turistica, Ambientale e Archeologica”

02/02/2022

Ronciglione VT Lazio, 29 Aprile 2022 Sala Consigliare. Consegna dei Riconoscimenti del Premio Euroferr –

La rete ferroviaria italiana, sia gestita da Ferrovie dello Stato Italiane (85%) sia da altre Concessionarie (15%), si estende per circa 20.000 km e garantisce il trasporto di viaggiatori e merci in impianti classificati come Stazioni o Fermate, a seconda che siano idonei o meno ad incroci e precedenze nella circolazione dei treni.

Escludendo quelli che fanno capo alle città dei medio-grandi centri urbani (in genere Province e Capoluoghi regionali) e che hanno una loro implicita importanza storicamente consolidatasi nella rete che negli anni si è andata sviluppando, questa indagine/selezione ha puntato ad individuare altri impianti che, meno noti ai più, presentano una o più di queste valenze: storica, turistica, archeologica, ambientale. [leggi/scarica il testo integrale: http://www.aecitalia.org/web/wp-content/uploads/2022/01/EUROFERR-edizione-**20gen2022**.pdf].Lo scopo di questa pubblicazione e del Premio Ferroviario Euroferr è quindi quello di far conoscere le peculiarità di questi terminali, specificando quali appagamenti di personali interessi – culturali o ludici che siano – è possibile soddisfare giungendo in quel luogo.In tale contesto, si comunica che il 29 Aprile 2022 a Ronciglione (Sala Consiliare del Comune) sarà consegnato (*in occasione del 128° anniversario dell’apertura della linea ferroviaria Roma – Capranica – Viterbo e della Capranica Ronciglione*) alle SSLL con fascia tricolore

(o ai loro rappresentanti) il citato prestigioso riconoscimento "Euroferr" (diploma d'Onore) secondo questo programma (Organizzato dal Presidente del citato noto e storico Comitato, **Raimondo Chiricozzi**, pdc: cell 368 306 5221):

- Ore 10.00, Saluto e Allocuzioni del Sindaco di Ronciglione VT presso la Sala Consigliare del Comune;
- Ore 10.15 Saluto e Allocuzione del Presidente Raimondo Chiricozzi del Comitato per la Riapertura della Linea Ferroviaria Civitavecchia – Capranica – Orte
- Ore 10.30 Allocuzioni dei Vertici AEC, UTP/Assoutenti e ANFG. Saluti da parte delle Autorità presso la Sala Consigliare;
- Ore 10.50, Premiazione e Consegna dei Diplomi da parte dell'Architetto Fulvio Di Giuseppe, del Dottor Oreste Varone e dell'Avvocato Luca Marcello (Vertici AEC) nonché' del dottor Massimo Ferrari Presidente UTP/ Assoutenti di Milano e del Presidente Veneto Fabio Ceccato (ANFG) ai Sindaci o ai loro Rappresentanti (con fascia tricolore, che naturalmente potranno esporre in breve i piani turistici e ambientali nonché di sviluppo economico dei loro meravigliosi territori e potranno se vogliono far distribuire ai presenti la documentazione storica turistica che ritengono opportuna) e al Comitato per la riapertura della Linea Civitavecchia – Capranica – Orte;
- Ore 11.30, Visita del Ponte Storico Ferroviario in Ferro di Ronciglione e visita del borgo antico di Ronciglione;
- Ore 1230 rinfresco

---

https://cefalunews.org/2022/02/02/laec-premia-le-piccole-stazioni-ferroviarie-storiche/

cefalunews

Palermo

L'AEC premia le piccole stazioni ferroviarie storiche

2 Febbraio 2022
Redazione

Come è noto, la rete ferroviaria italiana, è gestita dalle Ferrovie dello Stato (85%) e da altre Concessionarie (15%), si estende per circa 20.000 km nonché garantisce il trasporto di

viaggiatori e merci utilizzando impianti classificati come Stazioni o Fermate.
In tale contesto AEC Italia IT (Association Europeenne Cheminots) e l' UTP / Assoutenti hanno effettuato una selezioni di 100 stazioni ferroviarie che hanno Escluso le grandi e note stazioni che fanno capo alle città dei medio-grandi centri urbani (in genere Province e Capoluoghi regionali) e che hanno una loro implicita importanza storicamente consolidatasi nella rete che negli anni si è andata sviluppando.
Infatti, l'indagine/selezione di AEC Italia e Assoutenti ha puntato ad individuare piccole, belle e poco conosciute stazioni che presentano una o più di queste valenze: storica, turistica, archeologica, ambientale
Lo scopo di questo premio Euroferr è quindi quello di far conoscere le peculiarità di queste stazioni e del loro territorio (piccole stazioni belle e con intorno grandi tesori storici turistici ambientali e archeologici).
La denominazione "euroferr" e' l'attestato d'onore, con il quale l'AEC Italia identifica l'impianto e che sarà consegnato ai Sindaci per evidenziare l'importanza europea che lo stesso merita.
Queste sono le stazioni e le Associazioni Ferroviarie di volontariato emerite, siciliane che saranno premiate con il Premio Euroferr a settembre – ottobre:
– Taormina – Giardini considerata la stazione più elegante del mondo;
– Sciacca , la stazione della città della ceramica , chiusa come è chiusa (smantellata) la sua affascinante linea ma non dimenticate e molto amate. Vuole essere un auspicio alla ricostruzione della linea porto Empedocle – Castelvetrano;
– Caltagirone città della ceramica;
– San Stefano di Camastra città della ceramica;
– Termini Imerese, stazione posta in un territorio ricco di storia e di arte nonché di creatività;
– Ferrovie Kaos è un'associazione che opera ed ha sede nel parco ferroviario della stazione di Porto Empedocle centrale. Nata nel 2009 con l'obiettivo di salvaguardare l'area ferroviaria della città di Porto Empedocle, ed al contempo per favorire il recupero all'esercizio turistico delle ferrovie in disuso o dismesse della Sicilia;
– Treno D.O.C. è un'associazione fondata a Palermo nel 1995 da un gruppo di appassionati, Treno D.O.C. ha come missione il restauro e il mantenimento del decoro dei mezzi storici facenti parte del parco rotabili della Fondazione FS Italiane, costituito da locomotive elettriche e diesel, carrozze passeggeri, bagagliai, postali e automotrici diesel, presso il Deposito Locomotive di Palermo e la promozione e realizzazione di manifestazioni turistico-culturali con i treni d'epoca.
Infine, alcuni dati:
– la stazioni/fermate selezionate sono **100** ;
– la Lombardia la fa da leone (con 19 stazioni selezionate), seguono Marche (16), Lazio (13), Piemonte (11), Umbria (10), la Sicilia ne ha 5 di stazioni scelte, la Campania ne ha 4, la Calabria ne ha tre di Stazioni selezionate, l'Emilia Romagna, il Veneto, e la Sardegna nonché' il Friuli VG ne hanno due;
– in coda Abruzzo (1), Liguria (1), Puglia (1)

.....

https://primatreviso.it/tempo-libero/eventi/cosa-fare-a-treviso-e-provincia-nel-weekend-gli-eventi-di-sabato-4-e-domenica-5-dicembre-2021/

***Edito "da prima* TREVISO"**

Tempo libero
Cosa fare a Treviso e provincia nel weekend: gli eventi di sabato 4 e domenica 5 dicembre 2021

Ecco una selezione di appuntamenti imperdibili per il fine settimana in arrivo.

In occasione delle celebrazioni di Santa Barbara, l'Associazione Nazionale Ferrovieri del Genio (http://www.assogenio.it/) ha organizzato una serie di eventi che troverà nella giornata del 4 Dicembre **un'importante premiazione**.

Verranno conferiti, a Preganziol, i riconoscimenti "Euroferr" da parte dell'Association Europeenne des Cheminots (AEC) ed Associazione Utenti Pubblici dei Trasporti (UTP) ai Sindaci delle Stazioni di Preganziol (TV) e di Castel Maggiore (BO), nonché al Presidente ANFG e al Comandante del Reggimento Genio Ferrovieri.

Com'è noto, la rete ferroviaria italiana, è gestita dalle Ferrovie dello Stato (85%) e da altre Concessionarie (15%), si estende per circa 20.000 km e garantisce il trasporto di viaggiatori e merci utilizzando impianti classificati come Stazioni o Fermate. Lo scopo di questo premio "Euroferr" è quello di far conoscere le peculiarità di queste stazioni e del loro territorio

La selezione AEC delle stazioni esclude quelle dei grandi centri urbani (in genere province e capoluoghi regionali) che hanno una loro importanza storicamente consolidatasi nella rete e che

negli anni si è andata sempre più sviluppando. AEC Italia, ha puntato, invece, ad individuare impianti, che, meno noti ai più, presentano una o più di queste valenze: storica, turistica, archeologica, ambientale (link delle descrizioni delle 70 stazioni selezionate: http://www.aecitalia.org/web/wp-content/uploads/2021/11/EUROFERR-bozza-al-22-nov.pdf). Lo scopo di questo premio "Euroferr" è quindi quello di far conoscere le peculiarità di queste stazioni e del loro territorio, piccole e belle stazioni con intorno tesori artistici, storici, paesaggistici. La certificazione "Euroferr" è un attestato d'onore, con valenza europea, con il quale l'AEC Italia identifica gli impianti che sono stati più segnalati. Tale premio sarà consegnato ai sindaci che rappresentano queste città.

Edito da prima **TREVISO**

Tempo libero

Locandina Ronciglione (VT) Lazio 29 Aprile (Premio Euroferr)

evento inserito nel Programma Nazionale della Primavera Mobilità Dolce 2022 di AMODO

https://www.mobilitadolce.net/128-anniversario-apertura-ferrovia-roma-capranica-viterbo-e-capranica-ronciglione-premio-euroferr-primavera-della-mobilita-amodo/

http://www.cafevirtuel.it/2022/02/14/per-la-ferrovia-dei-due-mari/

CafeVirtuel
la notizia che ti risveglia

2022.02.14

Numerosi avvenimenti importanti hanno caratterizzato, nell'ultimo periodo, l'impegno e le aspettative del Comitato per la riapertura della Ferrovia dei due Mari, in tema mobilità e sviluppo del Territorio. Primo fra tutti la Creazione della ZLS zona logistica semplificata, auspicata da sempre assieme alla istituzione del Porto Core di Civitavecchia. Gli altri la riunione con l'Autorità di Sistema Portuale di Civitavecchia. Infine la delibera della giunta regionale dell'8 febbraio 2022. Il 10 febbraio 2022, Pino Musolino, Autorità di sistema portuale del Mar Tirreno centrale ha ricevuto a Civitavecchia una delegazione del Comitato per la riapertura della ferrovia Civitavecchia Capranica Orte. Alla riunione hanno partecipato Danilo Piersanti Sindaco di Gallese coordinatore degli enti locali per il comitato, ***Luca Marcello consigliere dell'Associazione Europea dei Ferrovieri****, e Raimondo Chiricozzi presidente del Comitato. Anche dalla Regione sono giunte notizie positive. Inoltre, il Presidente della Regione Lazio Zingaretti, il vice presidente Leodori, l'assessore ai trasporti Alessandri e molti consiglieri fra cui il consigliere Panunzi, hanno infatti più volte annunziato il finanziamento di 400 milioni e hanno detto più volte che intendono lavorare per la riapertura della ferrovia. Unitamente all'AEC Associazione Europea dei Ferrovieri/Cheminots, in occasione del 128° della apertura della Ferrovia Roma Capranica Viterbo e della diramazione Capranica Ronciglione, verranno premiate, (dai Vertici Nazionali e Regionali AEC), il 29 aprile2022, ore 10.00, nella Sala Consiliare del Comune di Ronciglione, I Sindaci delle Stazioni considerate dalla AEC di Alta Valenza Storica, Turistica, Ambientale e Archeologica.*

Locandine Premio Poesia Stimigliano 22 Maggio 2022

evento inserito nel Programma Nazionale della Primavera Mobilità Dolce 2022

https://www.mobilitadolce.net/primavera-della-mobilita-dolce-2022/

Locandina Stimigliano (RI) Lazio 22 Maggio 2022

(Premio Euroferr)

evento inserito nel Programma Nazionale della Primavera Mobilità Dolce 2022

https://www.mobilitadolce.net/primavera-della-mobilita-dolce-2022/

https://www.rietinvetrina.it/lassociazione-casa-sabina-della-poesia-organizza-il-concorso-poesia-del-treno-e-della-ferrovia/

rietinvetrina
GIORNALE DI INFORMAZIONE ONLINE

- Eventi e Manifestazioni

L'Associazione "Casa Sabina della poesia" organizza il concorso "Poesia del treno e della ferrovia"

Di
Redazione
-
20 Febbraio 2022 - 11:45

L'Associazione «Casa Sabina della poesia» organizza il concorso «Poesia del treno e della ferrovia», XXI edizione del premio «San Bernardino» di Stimigliano, patrocinato dai Ferrovieri Europei AEC Italia. La partecipazione è libera, aperta a tutti,.. Le opere andranno scritte utilizzando, esclusivamente, i font Garamond (dimensioni 12-14) o Times New Roman (dimensioni 12-14). Le opere andranno spedite via email all'indirizzo sabinapoeti@gmail.com oppure in cinque copie dattiloscritte, una delle quali firmata dall'autore, a Mario Grizi via Poggio Mirteto 52 02044 Forano. La premiazione si svolgerà il 22 maggio 2022 alle ore 16 a Stimigliano, in Piazza Leone Orsini (Treni Alta Frequenza FS, Linea FS: Roma – Settebagni – Fara in Sabina – Poggio Mirteto – Stimigliano – Orte). L'evento è organizzato da Sabina Poeti bicip@libero.it (professor Biagio Cipolletta); sabinapoeti@gmail.com (Giorgio Scarinci); Mario Grizi.

Prima della Cerimonia del Premio di Poesia si svolgerà la consegna del Premio Ferroviario Europeo Euroferr Che sarà assegnato ai sindaci delle stazioni Sabine Reatine e Abruzzesi considerate / scelte da **AEC** (ferrovieri europei) **UTP** (utenti trasporto pubblico Milano) e **ANFG** (Associazione Ferrovieri del Genio) come stazioni ad alta valenza storica turistica archeologica ambientale e a tre emerite associazioni culturali: **Teatro Potlach di Fara in Sabina** nota compagnia **internazionale** teatrale; **Associazione Culturale Francesco Sacco** di Passo Corese; **Casa dei Poeti Sabini di Stimigliano**.

I Sindaci premiati saranno delle Città di:
Fara in Sabina (RI)
Stimigliano (RI)

Forano per Gavignano stazione (RI)
Poggio Mirteto (RI)
Montelibretti (RI)
Antrodoco (RI)

Cittaducale (RI)
Tagliacozzo (Abruzzo)

https://cefalunews.org/2022/02/20/ferrovie-in-poesia-xxi-edizione/amp/

Cefalunews
Giornale telematico

cefalunews / Palermo

Ferrovie in Poesia XXI Edizione

Stimigliano (RI) Lazio Sabina 22 maggio Piazza Leone Orsini ore 1600. Ferrovie in Poesia XXI edizione. Premio Poesia San Bernardino e Premio Euroferr Stazioni ad Alta Valenza Storica Turistica Ambientale e Archeologica.

«L'Associazione «Casa Sabina della Poesia» organizza il concorso "Poesia del treno e della ferrovia", XXI^ edizione del premio "San Bernardino" di **Stimigliano**, patrocinato dai Ferrovieri Europei AEC Italia.

La premiazione si svolgerà il 22 maggio 2022 alle ore 16.00 a Stimigliano, in Piazza Leone Orsini (Treni Alta Frequenza FS, Linea FS: Roma – Settebagni – Fara in Sabina – Poggio Mirteto – Stimigliano – Orte).

L'evento è organizzato da Sabina Poeti bicip@libero.it (professor Biagio Cipolletta); sabinapoeti@gmail.com (Giorgio Scarinci); Mario Grizi.

Prima della Cerimonia del Premio di Poesia si svolgerà la consegna del Premio Ferroviario Europeo Euroferr che sarà assegnato ai sindaci delle stazioni Sabine Reatine e Abruzzesi considerate/scelte da **AEC** (ferrovieri europei) **UTP** (utenti trasporto pubblico Milano) e **ANFG** (Associazione Ferrovieri del Genio), come stazioni ad alta valenza storica turistica archeologica ambientale e a tre emerite associazioni culturali: Teatro Potlach di Fara in Sabina nota compagnia internazionale teatrale; Associazione Culturale Francesco Sacco di Passo Corese; Casa dei Poeti Sabini di Stimigliano.

I Sindaci premiati saranno delle città di: Farà in Sabina, Stimigliano, Forano per Gavignano stazione, Poggio Mirteto, Montelibretti, Antrodoco, Città Ducale, Tagliacozzo (Abruzzo).

Giuseppe Longo

---

https://www.gdmed.it/2022/02/20/ferrovie-in-poesia-xxi-edizione/

Giornale del Mediterraneo
Quotidiano d'informazione
Vola solo chi osa farlo!

Ferrovie in Poesia XXI Edizione

20/02/2022

Stimigliano (RI) – Lazio Sabina 22 maggio Piazza Leone Orsini ore 1600. Ferrovie in Poesia XXI edizione. Premio Poesia San Bernardino e Premio Euroferr Stazioni ad Alta Valenza Storica Turistica Ambientale e Archeologica.

«L'Associazione «Casa Sabina della Poesia» organizza il concorso "Poesia del treno e della ferrovia", XXI^ edizione del premio "San Bernardino" di Stimigliano, patrocinato dai Ferrovieri Europei AEC Italia.

La partecipazione è libera, aperta a tutti. Le opere andranno scritte utilizzando, esclusivamente, i font Garamond (dimensioni 12-14) o Times New Roman (dimensioni 12-14).

Le opere andranno spedite via email all'indirizzo sabinapoeti@gmail.com oppure in cinque copie dattiloscritte, una delle quali firmata dall'autore, a Mario Grizi via Poggio Mirteto 52 02044 Forano (RI).

La premiazione si svolgerà il 22 maggio 2022 alle ore 16.00 a Stimigliano, in Piazza Leone Orsini (Treni Alta Frequenza FS, Linea FS: Roma – Settebagni – Fara in Sabina – Poggio Mirteto – Stimigliano – Orte).

L'evento è organizzato da Sabina Poeti bicip@libero.it (professor Biagio Cipolletta); sabinapoeti@gmail.com (Giorgio Scarinci); Mario Grizi.

Prima della Cerimonia del Premio di Poesia si svolgerà la consegna del Premio Ferroviario Europeo Euroferr che sarà assegnato ai sindaci delle stazioni Sabine Reatine e Abruzzesi considerate/scelte da AEC (ferrovieri europei) UTP (utenti trasporto pubblico Milano) e ANFG (Associazione Ferrovieri del Genio), come stazioni ad alta valenza storica turistica archeologica ambientale e a tre emerite associazioni culturali: Teatro Potlach di Fara in Sabina nota compagnia internazionale teatrale; Associazione Culturale Francesco Sacco di Passo Corese; Casa dei Poeti Sabini di Stimigliano.

I Sindaci premiati saranno delle città di: Fara in Sabina, Stimigliano, Forano per Gavignano stazione, Mirteto, Montelibretti, Poggio Antrodoco, Città Ducale, Tagliacozzo (Abruzzo).

Giuseppe Longo

Locandina Gualdo Tadino 25 Giugno 2022

(Premio Euroferr)

Evento inserito nel Programma Nazionale Primavera Mobilità Dolce

https://www.milano.zone/2022/02/20/ferrovie-in-poesia-xxi-edizione/

MILANO ALL NEWS

20 FEBBRAIO 2022 BY MILANO.ZONE

Ferrovie in Poesia XXI edizione

Stimigliano (RI) Lazio Sabina 22 maggio Piazza Leone Orsini ore 1600. Ferrovie in Poesia XXI edizione. Premio Poesia San Bernardino e Premio Euroferr Stazioni ad Alta Valenza Storica Turistica Ambientale e Archeologica.

http://www.gosabina.com/eventi/giorno/22/05/2022/

Domenica 22 maggio 2022 in Sabina

Premio Europeo Ferroviario Euroferr

Il 22/05/2022

Saranno premiati, a **Stimigliano** RI – Lazio, a Piazza Leone Orsini, i Sindaci delle Stazioni Sabine, Reatine e Abruzzesi, selezionate da AEC, UTP Milano e ANFG come Stazioni Ferroviarie ad Alta Valenza Storica, Turistica, Ambientale e Archeologica e le Associazioni emerite di volontariato ferroviario regionale

MEMBER OF:

www.aecitalia.org

SEGRETERIA REGIONALE LAZIO
aec.segreteria2lazio@gmail.com

INFORMATIVA DELL'AEC - ASSOCIATION EUROPEENNE DES CHEMINOTS - SEZIONE LAZIO
(DIFFUSA ESCLUSIVAMENTE VIA E-MAIL)

25-2-2022

A TUTTI I SOCI/SIMPATIZZANTI DI **AEC LAZIO**

Gentilissimi, con questa INFORMATIVA vi segnalo che nella giornata del 29 aprile 2022, presso la Sala Consiliare di Rocciglione, è indetta la manifestazione per la Consegna del Premio Eurofer – AEC, "Stazioni di Alta Valenza Storica, Turistica, Ambientale e Archeologica" .

La nostra Associazione AEC (Association Européenne des Cheminots/Associazione Europea dei Ferrovieri - Italia), con la collaborazione di UTP/ Assoutenti ha individuato impianti ferroviari (stazioni fermate), che sono meno noto alle persone, ma che hanno importanti valenze storiche, archeologiche, turistiche e ambientali.

E' possibile consultare l'elenco delle stazioni selezionate, da AEC, UTP e ANFG, cliccando sul seguente link.
In questa pubblicazione, in formato digitale, troverete: la prefazione del nostro Presidente : Vito Viscotti, e le recensioni di Massimo Ferrari (Presidente UTP Assoutenti) e Fabio Ceccato (Presidente ANFG).
Nelle pagine 6 e 7 troverete l'elenco delle Stazioni/fermate di Alta Valenza Storica Turistica Archeologica Ambientale. L'elenco è disposto in ordine alfabetico, cliccando sul nome della stazione/fermata si potrà accedere immediatamente alla loro descrizione (il testo, comunque è in aggiornamento).

La nostra Associazione ha istituito il Premio " Eurofer", con lo scopo di far conoscere l'importanza delle località che sono indicate nella pubblicazione sopra citata.

Come già detto, il 29 aprile 2022, la nostra Associazione AEC, in collaborazione Raimondo Chiricozzi Presidente del Comitato per la riapertura della tratta Civitavecchia – Capranica- Orte, provvederà alla Premiazione con la consegna del Riconoscimento del Premio Eurofer. La manifestazione avverrà presso la Sala Consigliare di Rocciglione e parteciperà anche l'Assoutenti di Milano e ANFG.

Saranno presenti i Sindaci delle seguenti località: Rocciglione, Capranica, Sutri, Fabrica di Roma, Gallese, Magliano in Sabina, Civita Castellana, Orte, Bomarzo, Orvieto, Fabro, Ficulle.

Potete trovare maggiori informazioni nella Locandina in allegato.

Vi anticipo che, il 22 maggio 2022, si terrà analoga manifestazione (nel Borgo di Stimigliano) per la consegna del Premio Ferroviario "Eurofer" per le stazioni Sabine, Reatine e Abruzzesi, seguirà successiva informativa.

I miei migliori saluti.

Il Vice Segretario AEC Lazio.
Oreste Varone

LA DIFFUSIONE DELLA PRESENTE ***INFORMATIVA*** *È AUTORIZZATA ED AUSPICATA.*
RINGRAZIO COLORO CHE CONTINUANO A SEGNALARE EVENTI E ATTIVITA' D'INTERESSE.
Per non ricevere più questa INFORMATIVA è sufficiente rispondere alla mail di ritorno con un semplice "NO".

INFORMATIVA AEC LAZIO pag. 1/1

Arriva la XXI edizione del premio di poesia San Bernardino a Stimigliano

E' indetta la ventunesima edizione del **Premio di poesia "S. Bernardino"** a Stimigliano a tema libero articolato in 4 sezioni: A) lingua italiana, B) vernacolo, C) poesia religiosa, D) poesia del treno e della Ferrovia. La **partecipazione** è **libera,** aperta a tutti. Si partecipa presentando una poesia inedita di 40 versi al massimo.

Casa Sabina della poesia" è lieta di ospitare, nel corso della cerimonia di premiazione, L'Associazione ferrovieri europei AEC che tramite il suo Consigliere Generale **Mario Pietrangeli** consegnerà ai sindaci dei paesi della tratta Roma-Orte e di altre località un importante riconoscimento per le stazioni ad alta valenza storico-turistica presenti nel territorio. La

premiazione si svolgerà domenica 22 maggio 2022 alle ore 16 a Stimigliano, in **Piazza Leone Orsini**.

I Sindaci premiati saranno delle Città di:
Fara in Sabina (RI)
Stimigliano (RI)
Forano per Gavignano stazione (RI)
Poggio Mirteto (RI)
Montelibretti (RI)
Antrodoco (RI)

Cittaducale (RI)
Tagliacozzo (Abruzzo)

Foto: RietiLife ©

Ronciglione VT Lazio, Locandina del Comitato per la Riapertura della Linea Ferroviaria Civitavecchia – Capranica/Sutri – Orte per il Premio Euroferr del 29 Aprile 2022 (evento inserito nel Programma Nazionale della Primavera Mobilità Dolce 2022)

https://www.mobilitadolce.net/una-nuova-primavera-per-le-stazioni-del-viterbese-ed-umbre/

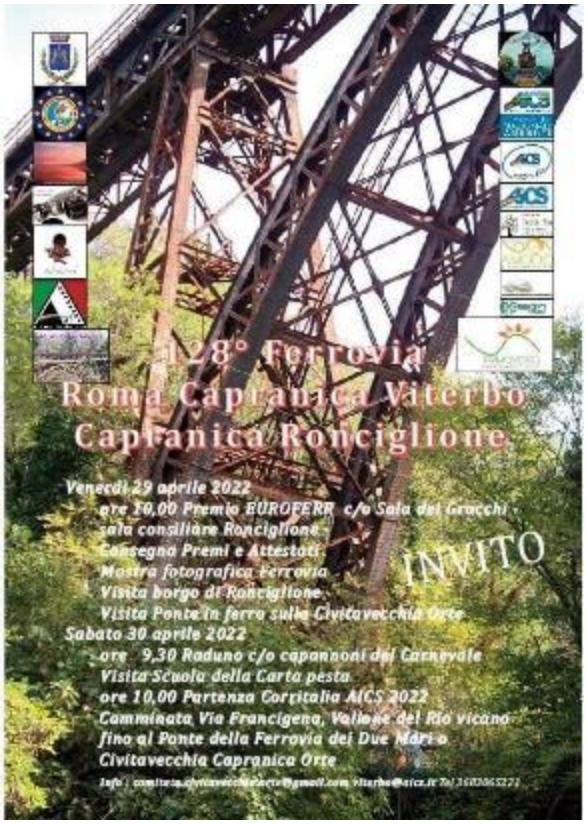

https://pietrangel1.myblog.it/2022/04/03/aec-premio-euroferr-stazioni-ferroviarie-ad-alta-valenza-storica-turistica-ambientale-e-archeologica/

AEC – UTP - ANFG PREMIO EUROFERR STAZIONI FERROVIARIE AD ALTA VALENZA STORICA TURISTICA AMBIENTALE E ARCHEOLOGICA

La rete ferroviaria italiana, sia gestita da Ferrovie dello Stato Italiane (85%) sia da altre Concessionarie (15%), si estende per circa 20.000 km e garantisce il trasporto di viaggiatori e merci in impianti classificati come Stazioni o Fermate, a seconda che siano idonei o meno ad incroci e precedenze nella circolazione dei treni.

Escludendo quelli che fanno capo alle città dei medio-grandi centri urbani (in genere Province e Capoluoghi regionali) e che hanno una loro implicita importanza storicamente consolidatasi nella rete che negli anni si è andata sviluppando, questa indagine/selezione ha puntato ad individuare altri impianti che, meno noti ai più, presentano una o più di queste valenze: storica, turistica, archeologica, ambientale. (http://www.aecitalia.org/web/wp-content/uploads/2022/03/EUROFERR-edizione-17mar2022.pdf].

Lo scopo di questa pubblicazione e del Premio Ferroviario Euroferr è quindi quello di far conoscere le peculiarità di questi terminali, specificando quali appagamenti di personali interessi – culturali o ludici che siano – è possibile soddisfare giungendo in quel luogo.

Link del libro delle 100 stazioni selezionate da AEC, UTP e ANFG dove vengono descritti i loro territori: http://www.aecitalia.org/web/wp-content/uploads/2022/03/EUROFERR-edizione-17mar2022.pdf

Link della rassegna stampa nazionale UTP sul premio Euroferr https://utpmilano.it/wp/wp-content/uploads/2022/01/2022-01-07-rassegna-stampa-nazionale-premio-EUROFERR-AEC-ASSOUTENTI-UTP-ANFG.pdf

INFORMATIVA AEC LAZIO SUL COMUNICATO STAMPA PER LA CERIMONIA DEL PREMIO EUROFERR RONCIGLIONE 29 APRILE 2022

www.aecitalia.org

SEGRETERIA REGIONALE LAZIO
aec.segreteria2lazio@gmail.com

INFORMATIVA dell'AEC – Associazione Europea dei Consumatori – sezione Lazio

07-04-2022

A TUTTI I SOCI/SIMPATIZZANTI DI **AEC LAZIO**
e, p.c., a tutti i Membri del Consiglio Nazionale di **AEC ITALIA**

Gentilissimi,

Vi invio, in allegato, il Comunicato Stampa Pacchetto Europeo Ferroviario EUROFERR, Bruxelles, 29 Aprile cor. 10/00.

Trovate qualche altra importante notizia di AEC Italia sul sito web nazionale www.aecitalia.org

Un cordiale saluto a tutti

Oscar Tarone
Segretario Regionale AEC Lazio

*LA DIFFUSIONE DELLA PRESENTE **INFORMATIVA** È AUTORIZZATA SE ACCOMPAGNATA RINGRAZIO COLORO CHE CONTINUANO A SEGNALARMI EVENTUALI ATTIVITÀ D'INTERESSE*

Per non ricevere più questa INFORMATIVA è sufficiente rispondere alla mail di diffusione con un semplice "NO".

INFORMATIVA AEC LAZIO pag. 1/1

Comunicato Stampa Premio Europeo Ferroviario EUROFERR, Ronciglione, 29 Aprile ore 10:00

Buongiorno ,

Comunico che il Premio Europeo Ferroviario Eurofer sarà assegnato ai Sindaci Viterbesi Sabini e Umbri (provincia di Terni) il 29 aprile 2022, ore 10:00, nella Sala Consigliare del Comune di Ronciglione VT Lazio, Piazza Principe 1, nell'ambito dell'Evento organizzato dal Comitato per la riapertura della Civitavecchia - Capranica - Orte (presieduto dalla figura storica di Raimondo Chiricozzi) per il 128 ° Anniversario della apertura della antica e storica Linea Ferroviaria Roma - Capranica - Viterbo e della affascinante e elegante linea Capranica - Ronciglione.
Per il Premio in oggetto, saranno premiati i Sindaci delle Stazioni Ferroviarie selezionate da AEC (Ferrovieri Europei) , UTP Milano e ANFG (Ferrovieri del Genio) come Stazioni Ferroviarie ad Alta Valenza Storica , Turistica , Ambientale e Archeologica e le Associazioni emerite culturali.
Di seguito, i Sindaci nonché l'Associazione che saranno/ sarà premiati/a il 29 aprile a Ronciglione:

(zona: Viterbese/Tuscia, Lazio)
Ronciglione;
Gallese;
Orte;
Capranica;
Sutri;
Fabrica di Roma;
Bomarzo;
Civita Castellana.

(zona; Rieti, Sabina Lazio)
Magliano Sabino RI.

(zona: Umbria prov. Terni)
Attigliano;
Orvieto;
Fabro;
Fiesole,

(Associazioni Ferroviarie - Culturali)
Comitato per la Riapertura della Linea Ferroviaria Civitavecchia - Capranica/Sutri - Orte;
Link del libro 📖 delle 100 stazioni selezionate da AEC, UTP e ANFG dove vengono descritti i loro territori:
http://www.aecitalia.org/web/wp-content/uploads/2022/03/EUROFERR-edizione-17mar2022.pdf

Link della rassegna stampa nazionale sul premio Euroferr :
https://utpmilano.it/wp/wp-content/uploads/2022/01/2022-01-07-rassegna-stampa-nazionale-premio-EUROFERR-AEC-ASSOUTENTI-UTP-ANFG.pdf

Il Premio Euroferr è inserito nel Programma Nazionale della Primavera Mobilità Dolce di AMODO, Link;
https://www.mobilitadolce.net/128-ferrovia-roma-capranica-viterbo-capranica-ronciglione/

Saluti

Raimondo Chiricozzi
Presidente Comitato per la Riapertura della Linea Ferroviaria Civitavecchia – Capranica/Sutri - Orte

Mario Gen Pietrangeli
Consigliere Generale AEC (Association Europeenne Cheminots)
Responsabile Rapporti Associazioni di Settore
cellulare
3358412707

NOTIZIARIO ANFG Gennaio – Febbraio 2022
ARTICOLI SULLA CERIMONIA del PREMIO EUROFERR A PREGANZIOL TV Veneto, 4 Dicembre 2021- Pubblicati sul Notiziario ANFG n. 1°

RICEVIAMO VOLENTIERI E PUBBLICHIAMO LA LETTERA DELL'ING. GIOVANNI SACCÀ, CONSIGLIERE NAZIONALE AEC

ATTESTATO D'ONORE EUROFERR ALLE STAZIONI DI PREGANZIOL E CASTELMAGGIORE

Ing. Giovanni Saccà, Consigliere Nazionale AEC

RICEVIAMO VOLENTIERI E PUBBLICHIAMO LA LETTERA DEL DOTT. MASSIMO FERRARI, PRESIDENTE DI ASSOUTENTI/UTP

2 di 4 **IL IMPORTANTE QUELLA DI PRESANZIO.**

Ferrovie del Ecolo • Gennaio - Marzo 2022 • 3

Massimo Ferrari, Presidente di Assoutenti/UTP

https://www.tusciatimes.eu/

... quotidiano online della Tuscia!
TusciaTimes.eu (.it) (.COM)

Quotidiano online di Viterbo e della provincia. Notizie, Cultura, Sport, Meteo, Cronaca e tant'altro …

Il 29 aprile sarà assegnato il Premio Euroferr a cura della AEC – Association Europeenne des Cheminots

6 Aprile 2022 Redazione Cronaca

Nell'ambito dell'evento organizzato dal comitato per la riapertura della Civitavecchia Capranica Orte o Ferrovia dei DUE MARI presso la Sala dei Gracchi o Sala consiliare del Comune di Ronciglione alle ore 10,00 del 29 aprile 2022 sarà assegnato il PREMIOEUROFERR a cura della AEC – Association Europeenne des Cheminots.

Per il Premio Euroferr saranno premiati i Sindaci delle Stazioni selezionate da AEC, UTP Milano e ANFG (Ferrovieri del Genio), per il Centro Italia.
Di seguito i Sindaci e l'associazione che saranno premiati/a il 29 aprile 2022 a Ronciglione:

zona Lazio – Tuscia

RONCIGLIONE,
GALLESE, ORTE, CAPRANICA, SUTRI,
>FABRICA DI ROMA, BOMARZO, CIVITACASTELLANA.

zona Rieti – Sabina

MAGLIANO SABINA

zona Umbria – Prov Terni

ATTIGLIANO.
ORVIETO, FABRO, FICULLE

Associazioni Ferroviarie – Culturali: COMITATO PER LA RIAPERTURA DELLA CIVITAVECCHIA CAPRANICA ORTE

La riunione è aperta alla partecipazione dei cittadini. L'invito è stato esteso agli amministratori comunali, provinciali, consiglieri regionali del Lazio e dell'Umbria, ai Parlamentari del territorio, all'informazione.

IL PREMIO EUROFERR è inserito nel Programma nazionale Mobilità Dolce di AMODO Link … **https://www.mobilitadolce.net/128-ferrovia-roma-capranica-viterbo-capranica-ronciglione/**

viterbox.it/rubriche/storia-cultura-teatro_3/128esimi-apertura-ferrovia-capranica-viterbo-e-capranica-ronciglione-primavera-mobilita-dolce_9022.htm

128esimo apertura ferrovia Capranica Viterbo e Capranica Ronciglione Primavera mobilità dolce

Viterbo, 7 aprile 2022

Nell'ambito dell'evento organizzato dal comitato per la riapertura della Civitavecchia Capranica Orte o Ferrovia dei DUE MARI presso la Sala dei Gracchi o Sala consiliare del Comune di Ronciglione alle ore 10,00 del 29 aprile 2022 sarà assegnato il PREMIOEUROFERR a cura della AEC - Association Europeenne des Cheminots.

Per il Premio Euroferr saranno premiati i Sindaci delle Stazioni selezionate da AEC, UTP Milano e ANFG (Ferrovieri del Genio), per il Centro Italia.

Di seguito i Sindaci e l'associazione che saranno premiati/a il 29 aprile 2022 a Ronciglione:

zona Lazio - Tuscia

RONCIGLIONE

GALLESE ORTE CAPRANICA SUTRI

FABRICA DI ROMA BOMARZO CIVITACASTELLANA

zona Rieti - Sabina

MAGLIANO SABINA

zona Umbria - Prov Terni

ATTIGLIANO

ORVIETO FABRO FICULLE

Associazioni Ferroviarie - Culturali

COMITATO PER LA RIAPERTURA DELLA CIVITAVECCHIA CAPRANICA ORTE

La riunione è aperta alla partecipazione dei cittadini.

L'invito è stato esteso agli amministratori comunali, provinciali, consiglieri regionali del Lazio e dell'Umbria, ai Parlamentari del territorio, all'informazione.

IL PREMIO EUROFERR è inserito nel Programma nazionale Mobilità Dolce di AMODO Link ... **https://www..net/128-ferrovia-roma-capranica-viterbo-capranica-ronciglione/**

Libro delle 100 stazioni selezionate da AEC-UTP-ANFG dove vengono descritti i territori Link ... mobilitadolce **http://www.aecitalia.org/web/wp-content/uploads/2022/03/EUROFERR-edizione-17mar2022.pdf**

http://www.tusciaweb.eu/2022/04/premio-euroferr-sindaci-viterbesi-sabini-umbri/

Tuscia Web

Citizen journal

Ronciglione - La cerimonia di premiazione il 29 aprile alle 10 nella sala consiliare del comune

Premio Euroferr a sindaci viterbesi, sabini e umbri

Ronciglione – Riceviamo e pubblichiamo – Il Premio europeo ferroviario Euroferr sarà assegnato ai sindaci viterbesi, sabini e umbri (provincia di Terni) il 29 aprile alle 10, nella Sala Consigliare del Comune di Ronciglione VT Lazio, Piazza Principe 1, nell'ambito dell'Evento organizzato dal Comitato per la riapertura della Civitavecchia – Capranica – Orte per il 128esimo anniversario della apertura della antica e storica Linea Ferroviaria Roma – Capranica – Viterbo e della affascinante e elegante linea Capranica – Ronciglione. Per il Premio in oggetto, saranno premiati i sindaci delle

stazioni ferroviarie selezionate da **Aec** (Ferrovieri Europei), **Utp** Milano e **Anfg** (Ferrovieri del Genio) come Stazioni Ferroviarie ad Alta Valenza Storica, Turistica , Ambientale e Archeologica e le Associazioni emerite culturali.

Municipio di Ronciglione VT

I Sindaci della Tuscia, della Sabina e dell'Umbria (Provincia di Terni) che saranno premiati:

zona Lazio - Tuscia

RONCIGLIONE

GALLESE ORTE CAPRANICA SUTRI

FABRICA DI ROMA BOMARZO CIVITACASTELLANA

zona Rieti - Sabina

MAGLIANO SABINA

zona Umbria - Prov Terni

ATTIGLIANO, ORVIETO, FABRO e FICULLE

Associazioni Ferroviarie - Culturali

COMITATO PER LA RIAPERTURA DELLA CIVITAVECCHIA CAPRANICA ORTE

https://italia24.org/premio-euroferr-a-sindaci-viterbesi-sabini-e-umbri-tusciaweb-eu/?amp=1

Italia24

Italia24 **Premio Euroferr ai Primi Cittadini Viterbesi, Sabini e Umbri – Tusciaweb.eu** Italia24

#Premio #Euroferr #primi cittadini #viterbesi #sabini #umbri #Tusciawebeu
Ronciglione – La cerimonia di premiazione il 29 aprile alle 10 nella sala consiliare del comune

Ronciglione – Il municipio

Ronciglione – Riceviamo e pubblichiamo – Il Premio europeo ferroviario Euroferr sarà attribuito ai primi cittadini viterbesi, sabini e umbri (provincia di Terni) il 29 aprile alle 10, nella Sala Consigliare del Comune di Ronciglione VT Lazio, Piazza Principe 1, nel corso dell'Avvenimento organizzato dal Comitato per la riapertura della Civitavecchia – Capranica – Orte per il 128esimo anniversario della apertura della antica e storica Linea Ferroviaria Roma – Capranica – Viterbo e della affascinante e raffinato linea Capranica – Ronciglione.

Per il Premio in oggetto, saranno premiati i primi cittadini delle stazioni ferroviarie selezionate da **Aec** (Ferrovieri Europei), **Utp** Milano e **Anfg** (Ferrovieri del Genio) come Stazioni Ferroviarie ad Alta Valenza Storica, Turistica, Ambientale e Archeologica e le Associazioni emerite culturali.

I Sindaci della Tuscia, della Sabina e dell'Umbria (Provincia di Terni) che saranno premiati:

zona Lazio - Tuscia

RONCIGLIONE

GALLESE ORTE CAPRANICA SUTRI

FABRICA DI ROMA BOMARZO CIVITACASTELLANA

zona Rieti - Sabina

MAGLIANO SABINA

zona Umbria - Prov Terni

ATTIGLIANO, ORVIETO, FABRO e FICULLE

Associazioni Ferroviarie - Culturali

COMITATO PER LA RIAPERTURA DELLA CIVITAVECCHIA CAPRANICA ORTE

https://www.milano.zone/2022/04/07/premio-euroferr-a-sindaci-viterbesi-sabini-e-umbri/ MILANO.ZONE - **8 APRIL 2022**

M I L A N O A L L N E W S

TusciaUp

Ferrovia dei Due Mari. Premio Euroferr ai sindaci della Tuscia

Nell'ambito dell'evento organizzato dal comitato per la riapertura della **Civitavecchia Capranica Orte o Ferrovia dei DUE MARI** presso la Sala dei Gracchi o Sala consiliare del **Comune di Ronciglione** alle **ore 10,00 del 29 aprile 2022** sarà assegnato il PREMIOEUROFERR a cura della AEC – Association Europeenne des Cheminots. Per il Premio Euroferr saranno premiati i Sindaci

delle Stazioni selezionate da AEC, UTP Milano e ANFG (Ferrovieri del Genio), per il Centro Italia. Di seguito i Sindaci e l'associazione che saranno premiati/a il 29 aprile 2022 a Ronciglione:

zona Lazio – **Tuscia**: RONCIGLIONE

GALLESE, ORTE, CAPRANICA e SUTRI

FABRICA DI ROMA, BOMARZO e CIVITACASTELLANA

zona Rieti – Sabina: MAGLIANO SABINA

Sannioportale.it

Ronciglione VT Lazio Il 29 aprile sarà assegnato il Premio Euroferr a cura della AEC – Association Europeenne des Cheminots

Nell'ambito dell'evento organizzato dal comitato per la riapertura della Civitavecchia Capranica Orte o Ferrovia dei DUE MARI presso la Sala dei Gracchi o Sala consiliare del Comune di Ronciglione il 29 aprile sarà assegnato il Premio Euroferr a cura della AEC – Association Europeenne des Cheminots.

……..

https://altracalcata-altromondo.blogspot.com/2022/04/128-anniversario-apertura-ferrovia-roma.html?m=1

Altra Calcata… Altro Mondo (on line)

giovedì 7 aprile 2022

128° anniversario apertura ferrovia Roma Capranica Viterbo e Capranica Ronciglione

Nell'ambito dell'evento organizzato dal comitato per la riapertura della Civitavecchia Capranica Orte o Ferrovia dei DUE MARI presso la Sala dei Gracchi o Sala consiliare del Comune di Ronciglione alle ore 10,00 del 29 aprile 2022 sarà assegnato il **PREMIOEUROFERR** a cura della **AEC** - Association Europeenn e des Cheminots.

Per il Premio Euroferr saranno premiati i Sindaci delle Stazioni selezionate da AEC, UTP Milano e ANFG (Ferrovieri del Genio), per il Centro Italia.
Di seguito i Sindaci che saranno premiati/a il 29 aprile 2022 a Ronciglione:

Zona Lazio - Tuscia

RONCIGLIONE, GALLESE, ORTE, CAPRANICA. SUTRI

FABRICA DI ROMA, BOMARZO e CIVITACASTELLANA

Zona Rieti – Sabina

MAGLIANOSABINA

Zona Umbria - Prov Terni

ATTIGLIANO – ORVIETO, FABRO e FICULLE

IL PREMIO EUROFERR è inserito nel Programma nazionale Mobilità Dolce di AMODO Link: https://www.mobilitadolce.net/128-ferrovia-roma-capranica-viterbo-capranica-ronciglione/

Libro delle 100 stazioni selezionate da AEC-UTP-ANFG dove vengono descritti i territoriLinkhttp://www.aecitalia.org/web/wp-content/uploads/2022/03/EUROFERR-edizione-17mar2022.pdf

Rassegna stampa nazionale Premio Euroferr link :

https://utpmilano.it/wp/wp-content/uploads/2022/01/2022-01-07-rassegna-stampa-nazionale-pre- mio-EUROFERR-AEC-ASSOUTENTI-UTP-ANFG.pdf

Paolo D'Arpini a 10:58

INFORMATIVA AEC LAZIO N. 8 SUGLI ARTICOLI DI STAMPA RELATIVI ALLA CERIMONIA DI CONSEGNA DEL PREMIO EUROFERR A RONCIGLIONE VT LAZIO 29 Aprile

MEMBER OF:

www.aecitalia.org

SEGRETERIA REGIONALE LAZIO
aec.segreteria2lazio@gmail.com

INFORMATIVA DELL'AEC - ASSOCIATION EUROPEENNE DES CHEMINOTS - SEZIONE LAZIO

8 APRILE 2022

A TUTTI I SOCI/SIMPATIZZANTI DI **AEC LAZIO**
e, p.c., a tutti i Membri del Consiglio Nazionale di **AEC ITALIA**

Gentilissimi,

con questa INFORMATIVA, Vi segnalo che sulla Stampa online locale della regione Lazio ed anche nazionale, sono stati pubblicati articoli che riguardano il premio EUROFERR che verrà assegnato a Ronciglione il 29 aprile 2022.
Maggiori informazioni riguardanti il Premio potete trovarle nel nostro portale, fra gli Eventi Principali.

Nella pagina successiva sono riportati i loghi delle testate giornalistiche in argomento, ed accanto è riportato in blu il link di accesso all'articolo pubblicato. Vi auguro buona lettura.

Un cordiale saluto a tutti

Oreste Varone
Vicesegretario Regionale AEC Lazio

*LA DIFFUSIONE DELLA PRESENTE **INFORMATIVA** È AUTORIZZATA ED AUSPICATA. RINGRAZIO COLORO CHE CONTINUANO A SEGNALARE EVENTI E ATTIVITA' D'INTERESSE.*
Per non ricevere più questa INFORMATIVA è sufficiente rispondere alla mail di diffusione con un semplice "NO".

INFORMATIVA AEC LAZIO pag. 1/1

MEMBER OF:

www.aecitalia.org

SEGRETERIA REGIONALE LAZIO
aec.segreteria2lazio@gmail.com

TusciaTimes.eu

MILANO ALL NEWS

Sannioportale.it

ITALIA24.ORG

ViterBOX

TusciaWeb

TUSCIAUP

INFORMATIVA dell'AEC - Association Européenne des Cheminots , sezione Lazio
(diffusa esclusivamente via e-mail)

11 APRILE 2022

A TUTTI I SOCI/SIMPATIZZANTI DI **AEC LAZIO**
e, p.c., a tutti i Membri del Consiglio Nazionale di **AEC ITALIA**

Gentilissimi,

Vi informo che si svolgerà il Convegno sul tema: "**LA FERROVIA MOTORE DI SVILUPPO**" , organizzato dall'Associazione Culturale "**Francesco Sacco**" e con il patrocinio del **Comune di Fara Sabina**.
Il convegno si terrà a Passo Corese il 6 maggio p.v. con inizio alle 16:30.

Parteciperà per la nostra Associazione il Consigliere Generale AEC Mario Pietrangeli che illustrerà ai presenti le

1. Finalità e gli scopi principali della nostra Associazione
2. **Il PREMIO EUROFERR** che, come è noto, viene assegnato stazioni ferroviarie ad alta valenza storica, turistica, ambientale e archeologica.

Al convegno parteciperanno oltre ai Sindaci di Fara Sabina e Montelibretti, anche il Presidente della Provincia di Rieti Mariano Callise e l'Assessore della Regione Lazio Mauro Alessandri.

L'evento è già disponibile negli EVENTI PRINCIPALI , del nostro web, cliccando sul seguente Link sarete immediatamente indirizzati alla locandina dove sono indicati maggiori dettagli.

Un cordiale saluto a tutti

Oreste Varone
Vicesegretario Regionale AEC Lazio

*LA DIFFUSIONE DELLA PRESENTE **INFORMATIVA** È AUTORIZZATA ED AUSPICATA. RINGRAZIO COLORO CHE CONTINUANO A SEGNALARE EVENTI E ATTIVITA' D'INTERESSE.*

Per non ricevere più questa INFORMATIVA è sufficiente rispondere alla mail di diffusione con un semplice "NO".

INFORMATIVA AEC LAZIO pag. 1/1

Conferenza del 6 maggio 2022 a Passo Corese RI Lazio

Presentazione del Premio Euroferr, Evento inserito nel Programma Nazionale Primavera Mobilità Dolce

https://www.mobilitadolce.net/la-ferrovia-motore-di-sviluppo/

Link nel Sito AEC:

http://www.aecitalia.org/web/wp-content/uploads/2022/04/2022-05-06-La-ferrovia-motore-di-sviluppo.pdf

https://www.mobilitadolce.net/una-nuova-primavera-per-le-stazioni-del-viterbese-ed-umbre/

https://www.mobilitadolce.net/una-nuova-primavera-per-le-stazioni-sabine-reatine-ed-abruzzesi-consegna-premio-euroferr-a-stimigliano/

Invito realizzato da AEC Italia, ANFG (Gruppo Fabriano) e COMUNE di Gualdo Tadino PG Umbria

AEC -UTP- ANFG grazie alla PRO-LOCO CARTIERE CASELLE CASALE, il Gruppo Genio Ferrovieri FABRIANO con il Patrocinio del Comune di GUALDO TADINO organizzano l'evento dell'anno "Premiazione e Consegna Diplomi ai Sindaci delle Stazione riportate in allegato.

Oggetto: Inviti. Gualdo Tadino PG Umbria, 25 Giugno 2022 Teatro Talia. Consegna dei Riconoscimenti del Premio Euroferr – AEC: "Stazioni di Alta Valenza Storica, Turistica, Ambientale e Archeologica". Stazioni Umbre e Marchigiane.

Come noto, la rete ferroviaria italiana, si estende per circa 20.000 km e comprende impianti classificati come Stazioni o Fermate.
Escludendo quelle che fanno capo alle città dei grandi centri urbani (in genere Province e Capoluoghi regionali) che hanno una loro implicita importanza storicamente consolidata proprio nella rete che negli anni si è andata definendo, AEC (Association Europeenne Cheminots) con la collaborazione di UTP/Assoutenti di Milano e ANFG (Associazione Nazionale Ferrovieri del Genio) ha puntato ad individuare altri impianti che, meno noti ai più, presentano una o più di queste valenze: storica, turistica, archeologica, ambientale
Lo scopo di questo Premio Ferroviario Europeo "Euroferr" è quindi quello di far conoscere queste peculiarità, specificando cosa da quel luogo è possibile usufruire consentendo agli interessati l'appagamento dei propri interessi culturali o ludici che siano.
La denominazione scelta di "Euroferr" e l'attestato d'onore che sarà consegnato alle SSLL, vogliono dare alle stesse l'importanza europea che meritano.
In tale contesto, si comunica che il 25 Giugno 2022 sarà consegnato alle SSLL il citato prestigioso riconoscimento "Euroferr" secondo questo programma:

- Ore 09.30 Saluto e Allocuzione del Sindaco di Gualdo Tadino presso il Teatro Talia di Gualdo Tadino;
- Ore 09.45 Breve spiegazione delle Motivazioni del Premio Ferroviario Europeo Euroferr a cura del Consigliere Generale AEC Gen Mario Pietrangeli;
- Ore 09.50 Brevi saluti dei Vertici AEC (Consigliere Generale: Ing. Gennaro Bernardo e Segretario Regionale AEC Marche – Umbria: Antonio Garruto), Assoutenti Milano (Il Presidente Dottor Massimo Ferrari) e ANFG (il Presidente Fabio Ceccato) presso il citato Teatro;
- Ore 10.00, Premiazione e Consegna dei Diplomi ai Sindaci o ai loro Rappresentanti (con fascia tricolore, che naturalmente potranno esporre in breve i piani turistici e ambientali nonché di sviluppo economico dei loro meravigliosi territori e potranno se vogliono far distribuire ai presenti la documentazione storica turistica che ritengono opportuna) e all'Associazione Ferrovia Valle del Metauro (Presidente dottor Carlo Bellagamba di Fano e Ing. Russo Remondini) e al Comitato Mobilità Integrata Marche (Sig. Gabriele Bonaccorsi di Pergola) da parte dei Vertici AEC e UTP/Assoutenti nonché ANFG;
- Ore 11.30 S. Messa presso la Cattedrale di San Benedetto.
- Ore 13.00 Ritrovo presso Ristorante da "CLELIA "Località Valsorda di Gualdo Tadino

Comune di Gualdo Tadino

Provincia di Perugia

Gualdo Tadino, 19/04/2022

Alla C.A.
Consigliere Generale AEC Italia
Generale Mario Pietrangeli

Oggetto: Invito evento "Una nuova primavera per le stazioni umbre e marchigiane" – Sab. 25 Giu. Ore 9.30

Preg. mo Consigliere Generale Pietrangeli,

con la presente **la S.V. è invitata a partecipare** all'iniziativa **"Una nuova primavera per le stazioni umbre e marchigiane"**, evento promosso da AEC, UTP e ANFG, grazie alla Pro-Loco Cartiere Caselle Casale ed il Gruppo Genio Ferrovieri "Fabriano" e previsto per **sabato 25 Giugno dalle ore 9.30** presso il **Teatro Talia** di **Gualdo Tadino**.

In questa occasione si terrà la consegna dei riconoscimenti Euroferr, di AEC Italia & Partner, con la presenza del Consigliere Nazionale dell'AEC, Gen. Mario Pietrangeli, ai sindaci o ai loro rappresentanti (dovranno indossare la fascia tricolore) delle stazioni selezionate delle regioni Umbria e Marche.

Il Comune di Gualdo Tadino, che patrocinia l'iniziativa, è stato selezionato per ospitare tale evento vista la sua baricentricità tra le due Regioni.

Saremo lieti, pertanto, di ospitarLa il prossimo giugno a Gualdo Tadino (invito valido per n° 2 persone) per poter celebrare insieme questo importantissimo evento promosso da AEC, UTP e ANFG. Il programma completo della giornata è allegato alla seguente comunicazione.

Per motivi organizzativi si prega di dare cortese conferma rispondendo a questa email o telefonando alla Segreteria del Sindaco allo 075-9150223.

Cordiali Saluti.

Il Sindaco
Dott. Massimiliano Presciutti

COMUNE DI GUALDO TADINO (Perugia)

https://blog.tuttotreno.it/40139-premio-ferroviario-europeo-euroferr-alle-stazioni-ad-alta-valenza-storica-turistica-ambientale-e-archeologica/

Premio Ferroviario Europeo EUROFERR alle Stazioni ad Alta Valenza Storica, Turistica, Ambientale e Archeologica

23 aprile 2022 / redazione: Marco Bruzzo /

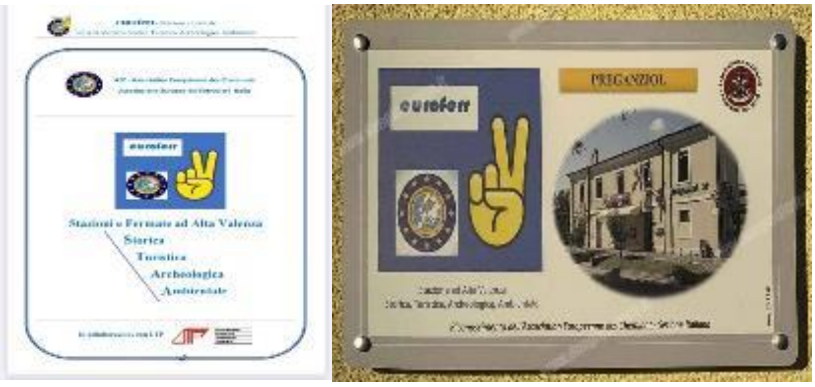

Roma, 23 aprile 2022 – È stato stilato il testo definitivo riguardo alle 100 stazioni ferroviarie italiane che riceveranno il Premio EUROFERR come stazioni ad alta valenza storica turistica ambientale e archeologica. La selezione è stata effettuata da AEC Italia (Association Europeenne Cheminots), UTP (Utenti Trasporto Pubblico) / Assoutenti e ANFG (Associazione Nazionale Ferrovieri del Genio). Come è noto, la rete ferroviaria italiana è gestita all'85 % da Rete Ferroviaria Italiana (gruppo Ferrovie dello Stato) e da altre Concessionarie (15%), si estende per circa 20.000 km nonché garantisce il trasporto di viaggiatori e merci utilizzando impianti classificati come Stazioni o Fermate. In tale contesto AEC Italia (Association Europeenne Cheminots) e l'UTP/Assoutenti hanno effettuato una selezione di 100 stazioni ferroviarie (tra cui l'elegante Stazione Siciliana di Taormina, le storiche Stazioni dell'Umbria: Fossato di Vico – Gubbio – la più bella città medioevale del mondo-, Gualdo Tadino – nota città della ceramica-, Nocera Umbra -la città delle acqua di Nocera Umbra-, le stazioni della Tuscia come Ronciglione, Gallese, Capranica – Sutri, le stazioni Friulane di Cividale e Gemona) che hanno escluso le grandi e note stazioni, che fanno capo alle città dei medio-grandi centri urbani (in genere Province e Capoluoghi regionali) e che hanno una loro implicita importanza storicamente consolidatasi nella rete che negli anni si è andata sviluppando. Infatti, l'indagine/selezione di AEC Italia, UTP: Assoutenti e ANFG ha puntato ad individuare piccole belle e poco conosciute stazioni che presentano una o più di queste valenze: storica, turistica, archeologica, ambientale. Lo scopo di questo Premio Ferroviario Europeo EUROFERR è quindi quello di far conoscere le peculiarità di queste stazioni e del loro territorio (piccole stazioni belle e con intorno grandi tesori storici turistici ambientali e archeologici). La denominazione "EUROFERR" è l'attestato d'onore, con il quale l'AEC Italia identifica l'impianto e che sarà consegnato ai Sindaci per evidenziare l'importanza europea che lo stesso merita. Le stazioni/fermate selezionate sono 100 così suddivise: Lombardia (19 stazioni selezionate), Marche (16), Lazio (13) Piemonte (11), Umbria (10), Sicilia (5), Emilia Romagna, Veneto, Campania, Calabria, Sardegna, Friuli Venezia Giulia (2); Abruzzo (1), Liguria (1), Puglia (1)».

Di seguito le date delle cerimonie di consegna del Premio Euroferr:

• Il **4 dicembre 2021** si è svolta la cerimonia di premiazione dei comuni di **Castel Maggiore BO e Preganziol TV Veneto**, nei locali del Municipio di quest'ultima località.
• A **Ronciglione VT Lazio** saranno premiate le stazioni dei Comuni della Tuscia e dell'Umbria Ternana il 29 aprile 2022;
• A **Passo Corese di Fara Sabina RI Lazio** (ore 1600, piazza della libertà) il 6 maggio sarà presentato alla stampa il Premio Euroferr;
• A **Stimigliano il 22 maggio 2022**, sarà il turno delle Stazioni della Sabina e dell'Abruzzo;
• Altre cerimonie si terranno a **Gualdo Tadino PG Umbria (25 giugno),** a **Milano (17 settembre)** e in Campania/Puglia/Calabria/Sicilia/Sardegna/Friuli (da ottobre a marzo 2023)
Queste cerimonie sono un importante riconoscimento al complesso lavoro di censimento di scelta e di selezione delle 100 stazioni ad Alta Valenza Storica, Turistica, Archeologica ed Ambientale, il cui merito va all'Associazione Europea dei Ferrovieri che in questa selezione e scelta di 100 stazioni italiane piccole e poco cosciute ma di alta valenza storica turistica ambientale e archeologica ha visto la collaborazione di UTP e di ANFG (Ferrovieri del Genio). Link del libro delle 100 stazioni selezionate da AEC, UTP e ANFG dove vengono descritti i loro territori: http://www.aecitalia.org/web/wp-content/uploads/2022/02/EUROFERR-edizione-11feb2022 .

---

http://www.cafevirtuel.it/2022/04/24/128-apertura-ferrovia-roma-capranica-viterbo-e-capranica-ronciglione-premio-euroferr/

Ronciglione - Premio Euroferr http://www.cafevirtuel.it/2022/04/24/128-apertura-ferrovia-roma-capranica-viterbo-e-capranica-ronciglione-premio-euroferr/

CafeVirtuel
la notizia che ti risveglia

PREMIO EUROFERR

128° APERTURA DELLA FERROVIE ROMA CAPRANICA VITERBO E CAPRANICA RONCIGLIONE
PRIMAVERA DELLA MOBILITA' DOLCE AMODO

Nell'ambito dell'evento organizzato dal comitato per la riapertura della Civitavecchia Capranica Orte o Ferrovia dei DUE MARI presso la Sala dei Gracchi o Sala consiliare del Comune di Ronciglione alle ore 10,00 del 29 aprile 2022 sarà assegnato il **PREMIO EUROFERR** a cura della AEC – Association Europeenne des Cheminots
Per il Premio Euroferr saranno premiati i Sindaci delle Stazioni selezionate da AEC, UTP Milano e ANFG (Ferrovieri del Genio), per il Centro Italia.

Di seguito i Sindaci e l'associazione che saranno premiati/a **il 29 aprile 2022 a Ronciglione**:

zona Lazio – Tuscia:

RONCIGLIONE,

GALLESE, ORTE, CAPRANICA, SUTRI,

FABRICA DI ROMA, BOMARZO, CIVITACASTELLANA

zona Rieti – Sabina:

MAGLIANO SABINA

zona Umbria – Prov Terni:

ATTIGLIANO,

ORVIETO, FABRO, FICULLE

Associazioni Ferroviarie – Culturali:

COMITATO PER LA RIAPERTURA DELLA CIVITAVECCHIA CAPRANICA ORTE

IL PREMIO EUROFERR è inserito nel Programma Nazionale della Primavera Mobilità Dolce di AMODO Link: https://www.mobilitadolce.net/128-ferrovia-roma-capranica-viterbo-capranica-ronciglione/

https://www.gazzettadimilano.it/eventi-e-manifestazioni/premio-euroferr-per-stazioni-ferroviarie-ad-alta-valenza-storica-19-in-lombardia/

GAZZETTA di MILANO

Premio Euroferr per Stazioni Ferroviarie ad Alta Valenza Storica, 19 in Lombardia.

È stato stilato il testo definitivo riguardo alle 100 stazioni ferroviarie italiane che riceveranno il Premio EUROFERR come stazioni ad alta valenza storica turistica ambientale e archeologica. La selezione è stata effettuata da **AEC** Italia (Association Europeenne Cheminots) **UTP** (Utenti Trasporto Pubblico) / Assoutenti e **ANFG** (Associazione Nazionale Ferrovieri del Genio) Come è noto, la rete ferroviaria italiana, è gestita dalle Ferrovie dello Stato (85%) e da altre Concessionarie (15%), si estende per circa 20.000 km nonché garantisce il trasporto di viaggiatori e merci utilizzando impianti classificati come Stazioni o Fermate.

In tale contesto AEC Italia (Association Europeenne Cheminots) e l'UTP/Assoutenti hanno effettuato una selezione di 100 stazioni ferroviarie (tra cui l'elegante Stazione Siciliana di Taormina, le storiche Stazioni dell'Umbria: Fossato di Vico – Gubbio – la più bella città medioevale del mondo-, Gualdo Tadino – nota città della ceramica-, Nocera Umbra -la città delle acqua di Nocera Umbra-, le stazioni della Tuscia come: Ronciglione, Gallese, Capranica – Sutri, le stazioni Friulane : Cividale e Gemona) che hanno escluso le grandi e note stazioni, che fanno capo alle città dei medio-grandi centri urbani (in genere Province e Capoluoghi regionali) e che hanno una loro implicita importanza storicamente consolidatasi nella rete che negli anni si è andata sviluppando. Infatti, l'indagine/selezione di AEC Italia, UTP: Assoutenti e ANFG ha puntato ad individuare piccole belle e poco conosciute stazioni che presentano una o più di queste valenze: storica, turistica, archeologica, ambientale.

La denominazione "EUROFERR" è l'attestato d'onore, con il quale l'AEC Italia identifica l'impianto e che sarà consegnato ai Sindaci per evidenziare l'importanza europea che lo stesso merita. Le stazioni/fermate selezionate sono 100. Lombardia (19 stazioni selezionate), Marche (16), Lazio (14) Piemonte (13), Umbria (10), Sicilia (5), Emilia Romagna, Veneto, Campania, Calabria, Sardegna, Friuli Venezia Giulia (2); Abruzzo (1), Liguria (1), Puglia (1)».

Di seguito le date delle cerimonie di consegna del Premio Euroferr;

• Il 4 dicembre 2021 si è svolta la cerimonia di premiazione dei comuni di **Castel Maggiore BO e Preganziol TV Veneto**, presso il Municipio di quest'ultima località.

• A **Ronciglione VT** saranno premiate le stazioni dei Comuni della Tuscia e dell'Umbria Ternana il 29 Aprile 2022. .A Passo Corese di Fara Sabina RI Lazio (ore 1600, piazza della libertà) il 6 maggio sarà presentato alla stampa il Premio Euroferr ;

• A **Stimigliano** il 22 maggio 2022, sarà il turno delle Stazioni della Sabina e dell'Abruzzo.

• Altre cerimonie si terranno a **Gualdo Tadino** Umbria (25 giugno), a **Milano** (17 settembre) e in Campania / Puglia/ Calabria /Sicilia/Sardegna/Friuli (da ottobre a marzo 2023)

• Queste cerimonie sono un importante riconoscimento al complesso lavoro di censimento di scelta e di selezione delle 100 stazioni ad Alta Valenza Storica, Turistica, Archeologica ed Ambientale, il cui merito va all'Associazione Europea dei Ferrovieri che in questa selezione e scelta di 100 stazioni italiane piccole e poco cosciute ma di alta valenza storica turistica ambientale e archeologica ha visto la collaborazione di UTP e di ANFG (Ferrovieri del Genio).

https://www.lemusenews.it/premio-euroferr-128-apertura-della-ferrovia-roma-capranica-viterbo-e-capranica-ronciglione/

Le Muse News *Giornale On Line*

Nell'ambito dell'evento organizzato dal Comitato per la Riapertura della Linea Ferroviaria Civitavecchia - Capranica - Orte o Ferrovia dei DUE MARI presso la Sala dei Gracchi o Sala consiliare del Comune di Ronciglione alle ore 10,00 del 29 aprile 2022 sarà assegnato il PREMIOEUROFERR a cura della AEC – Association Europeenne des Cheminots, UTP e ANFG.
*Per il **Premio Euroferr** saranno premiati i Sindaci delle Stazioni selezionate da AEC, UTP Milano e ANFG (Ferrovieri del Genio), per il Centro Italia.*

*Di seguito i Sindaci e l'associazione che saranno premiati|a **il 29 aprile 2022 a Ronciglione**:*

***zona Lazio – Tuscia**:*

RONCIGLIONE.

GALLESE, ORTE, CAPRANICA, SUTRI.

FABRICA DI ROMA, BOMARZO, CIVITACASTELLANA

zona Rieti – Sabina:

MAGLIANO SABINA

zona Umbria – Prov Terni:

ATTIGLIANO,

ORVIETO, FABRO, FICULLE

TusciaUp®
VIVERE NELLA TUSCIA VITERBESE | Giornale online

A Ronciglione tutto pronto per la consegna del Premio Euroferr

26 aprile 2022

Venerdì 29 aprile, a Ronciglione, sarà consegnato il Premio Euroferr. Il Premio è stato istituito dall'AEC– Association Europeenne des Cheminots, come riconoscimento delle peculiarità delle stazioni/fermate che gravitano intorno a comuni e borghi che presentano una o più di queste valenze: storiche, archeologica, ambientali e turistiche. La manifestazione di premiazione sarà tenuta nella Sala dei Gracchi (Sala Consiliare del Comune di Ronciglione), con inizio alle ore 10.00.
Le Associazioni: la AEC-Association Europeenne des Cheminots, il Comitato per la riapertura della Ferrovia Civitavecchia-Capranica- Orte, la UTP Milano e la ANFG (Ferrovieri del Genio), dopo i loro interventi, procederanno alla consegna del Premio

sopradetto direttamente nelle mani dei sindaci di Ronciglione, Bomarzo, Capranica, Civita Castellana, Fabbrica di Roma, Gallese, Orte, Sutri, Magliano Sabina, Attigliano, Fabro, Ficulle e Orvieto. E' un momento di festa e di solennità per i cittadini, che avranno la possibilità di ascoltare i loro sindaci o i loro rappresentanti, facendo in tal modo conoscere le "preziosità" dei loro territori, anche esponendo i piani turistici e ambientali nonché quelli di sviluppo economico.

https://orvietosi.it/2022/04/grande-festa-nellumbria-e-nella-tuscia-per-la-consegna-del-premio-euroferr/

ORVIETOSì

Grande festa nell'Umbria e nella Tuscia per la consegna del Premio Euroferr

BY REDAZIONE

26 Aprile 2022

in Sociale, Notizia Principale, Archivio notizie

Il 29 aprile a Ronciglione sarà consegnato il **Premio Euroferr.** Il Premio è stato istituito dall'AEC–Association Europeenne des Cheminots, come riconoscimento delle peculiarità delle stazioni/fermate che gravitano intorno a Comuni e Borghi che presentano una o più di queste valenze: storiche, archeologica, ambientali e turistiche. La manifestazione di premiazione sarà tenuta nella Sala dei Gracchi (Sala Consiliare del Comune di Ronciglione), con inizio alle ore 10:00.

Le Associazioni: la AEC-Association Europeenne des Cheminots, il Comitato per la riapertura della Ferrovia Civitavecchia-Capranica- Orte, la UTP Milano e la ANFG (Ferrovieri del Genio), dopo i loro interventi, procederanno alla consegna del Premio sopradetto direttamente nelle mani dei Sindaci di Ronciglione, Bomarzo, Capranica, Civitacastellana, Fabbrica di Roma, Gallese, Orte, Sutri, Magliano Sabina , Attigliano, Fabro, Ficulle ed Orvieto. E' un momento di festa e di solennità per i cittadini, che avranno la possibilità di ascoltare i loro Sindaci od i loro rappresentanti facendo in tal modo conoscere le "preziosità" dei loro territori, anche esponendo i piani turistici ed ambientali nonché quelli di sviluppo economico. Quest'anno ricorre inoltre il 128 anno dell'apertura della Ferrovia Roma-Capranica-Viterbo e Capranica -Ronciglione con l'occasione di una possibile visita allo storico Ponte Ferroviario in Ferro di Ronciglione e del borgo antico della cittadina.

https://www.newtuscia.it/2022/04/26/consegna-del-premio-euroferr/

New Tuscia

Consegna del premio Euroferr

26 Aprile 202226 Aprile 2022 Gaetano Alaimo premio Euroferr

New Tuscia – **RONCIGLIONE** – Il 29 aprile a Ronciglione sarà consegnato il Premio Euroferr. Il Premio è stato istituito dall'AEC– Association Europeenne des Cheminots, come riconoscimento delle peculiarità delle stazioni/fermate che gravitano intorno a Comuni e Borghi che presentano una o più di queste valenze: storiche, archeologica, ambientali e turistiche. La manifestazione di premiazione sarà tenuta nella Sala dei Gracchi (Sala Consiliare del Comune di Ronciglione), con inizio alle ore 10:00. Le Associazioni: la AEC-Association Europeenne des Cheminots, il Comitato per la riapertura della Ferrovia Civitavecchia-Capranica- Orte, la UTP Milano e la ANFG (Ferrovieri del Genio), dopo i loro interventi, procederanno alla consegna del Premio sopradetto direttamente nelle mani dei Sindaci di Ronciglione, Bomarzo, Capranica, Civitacastellana, Fabbrica di Roma, Gallese, Orte, Sutri, Magliano Sabina , Attigliano, Fabro, Ficulle ed Orvieto. E' un momento di festa e di solennità per i cittadini, che avranno la possibilità di ascoltare i loro Sindaci od i loro rappresentanti facendo in tal modo conoscere le "preziosità" dei loro territori, anche esponendo i piani turistici ed ambientali nonché quelli di sviluppo economico. Ricordiamo che quest'anno ricorre il 128 anno dell'apertura della Ferrovia Roma-Capranica-Viterbo e Capranica -Ronciglione con l'occasione di una possibile visita allo storico Ponte Ferroviario in Ferro di Ronciglione e del borgo antico della cittadina.

Gaetano Alaimo

https://www.orvietonews.it/cultura/2022/04/27/premio-euroferr-alle-stazioni-di-alta-valenza-per-una-primavera-della-mobilit-dolce-94280.html

La Sezione Italiana dell'Association Européenne des Cheminot è pronta ad assegnare il **Premio EuroFerr** a cento stazioni ferroviarie italiane riconoscendo loro l'alta valenza storica, turistica, ambientale ed archeologica. Tra quelle selezionate insieme a Utenti Trasporto Pubblico, Assoutenti e Associazione Nazionale Ferrovieri del Genio su una rete come quella ferroviaria italiana che si estende per circa 20.000 chilometri – l'85% è gestito da RFI (Gruppo Ferrovie dello Stato), il 15% da altre concessionarie – ci sono, ovviamente, anche stazioni e fermate umbre.

È il caso di Attigliano, Orvieto e Fabro-Ficulle. I rispettivi sindaci riceveranno la targa nel corso di una cerimonia pubblica in programma **venerdì 29 aprile** alle 10 nella Sala dei Gracchi del Comune di Ronciglione, insieme ai colleghi di Ronciglione, Gallese, Orte, Capranica, Sutri, Fabrica di Roma, Bomarzo, Civita Castellana e Magliano Sabina nell'ambito di un evento organizzato dal Comitato per la Riapertura della Civitavecchia-Capranica-Orte o Ferrovia dei Due Mari, alla presenza di rappresentanti istituzionali e di associazioni culturali, ferroviarie e di settore.

I 128 anni dall'apertura della Ferrovia Roma-Capranica-Viterbo-Capranica-Ronciglione saranno salutati non solo con la consegna di premi e attestati, ma anche con una mostra fotografica, visite al borgo e alla Scuola della Cartapesta e una camminata lungo il tratto della Via Francigena che conduce al ponte in ferro appartenente alla linea Civitavecchia-Orte, sul Vallone del Rio Vicano. Quanto al Premio EuroFerr è inserito nel programma nazionale "Mobilità Dolce" di Amodo, una rete di oltre 40 associazioni unite per promuovere il rilancio dei territori in Italia.

Si tratta di un riconoscimento delle peculiarità di quelle stazioni e fermate che gravitano intorno a comuni e borghi che presentano una o più valenze. La consegna vuole essere "*un momento di festa e di solennità per i cittadini, che avranno la possibilità di ascoltare i loro sindaci o i loro rappresentanti, facendo in tal modo conoscere le preziosità dei loro territori, anche esponendo i piani turistici ed ambientali nonché quelli di sviluppo economico*".

https://www.ferrovie.it/portale/articoli/11717

Ferrovie.it

Premio EUROFERR, individuate le 100 stazioni italiane

E' stato stilato il testo definitivo riguardo alle 100 stazioni ferroviarie italiane che riceveranno il Premio EUROFERR come stazioni ad alta valenza storica turistica ambientale e archeologica. La selezione è stata effettuata da AEC Italia (Association Europeenne Cheminots) UTP (Utenti Trasporto Pubblico) / Assoutenti e ANFG (Associazione Nazionale Ferrovieri del Genio). Come è noto, la rete ferroviaria italiana, è gestita dalle Ferrovie dello Stato (85%) e da altre Concessionarie (15%), si estende per circa 20.000 km nonché garantisce il trasporto di viaggiatori e merci utilizzando impianti classificati come Stazioni o Fermate. In tale contesto AEC Italia (Association Europeenne Cheminots) e l'UTP/Assoutenti hanno effettuato una selezione di 100 stazioni ferroviarie (tra cui l'elegante Stazione Siciliana di Taormina, le storiche Stazioni dell'Umbria: Fossato di Vico - Gubbio - la più bella città medioevale del mondo-, Gualdo Tadino - nota città della ceramica-, Nocera Umbra -la città delle acqua di Nocera Umbra-, le stazioni della Tuscia come: Ronciglione, Gallese, Capranica - Sutri, le stazioni Friulane : Cividale e Gemona) che hanno escluso le grandi e note stazioni, che fanno capo alle città dei medio-grandi centri urbani (in genere Province e Capoluoghi regionali) e che hanno una loro implicita importanza storicamente consolidatasi nella rete che negli anni si è andata sviluppando. Infatti, l'indagine/selezione di AEC Italia, UTP/Assoutenti e ANFG ha puntato ad individuare piccole belle e poco conosciute stazioni che presentano una o più di queste valenze: storica, turistica, archeologica, ambientale.
Lo scopo di questo Premio Ferroviario Europeo EUROFERR è quindi quello di far conoscere le

peculiarità di queste stazioni e del loro territorio (piccole stazioni belle e con intorno grandi tesori storici turistici ambientali e archeologici)
La denominazione "EUROFERR" è l'attestato d'onore, con il quale l'AEC Italia identifica l'impianto e che sarà consegnato ai Sindaci per evidenziare l'importanza europea che lo stesso merita.

Le stazioni/fermate selezionate sono 100:
Lombardia (19 stazioni selezionate), Marche (16), Lazio (14) Piemonte (13), Umbria (10), Sicilia (5), Emilia Romagna, Veneto, Campania, Calabria, Sardegna, Friuli Venezia Giulia (2); Abruzzo (1), Liguria (1), Puglia (1).

Di seguito le date delle cerimonie di consegna del Premio Euroferr;
- Il **4 dicembre 2021** si è svolta la cerimonia di premiazione dei **Comuni di Castel Maggiore BO e Preganziol TV Veneto,** presso il Municipio di quest'ultima località.
- A **Ronciglione VT** Lazio saranno premiate le stazioni dei Comuni della Tuscia e dell'Umbria Ternana il 29 Aprile 2022.
- **A Passo Corese di Fara Sabina RI Lazio** (ore 1600, piazza della libertà) il 6 maggio sarà presentato alla stampa il Premio Euroferr ;
- A **Stimigliano RI Lazio il 22 maggio 2022**, sarà il turno delle Stazioni della Sabina e dell'Abruzzo.
- Altre cerimonie si terranno a **Gualdo Tadino PG Umbria** (25 giugno), a **Milano** (17 settembre) e in **Campania / Puglia/ Calabria /Sicilia/Sardegna/Friuli** (**da ottobre a marzo 2023**)

Queste cerimonie sono un importante riconoscimento al complesso lavoro di censimento di scelta e di selezione delle 100 stazioni ad Alta Valenza Storica, Turistica, Archeologica ed Ambientale, il cui merito va all'Associazione Europea dei Ferrovieri che in questa selezione e scelta di 100 stazioni italiane piccole e poco cosciute ma di alta valenza storica turistica ambientale e archeologica ha visto la collaborazione di UTP e di ANFG (Ferrovieri del Genio).

Tecnica Professionale FS numero di Giugno 2022, rivista del Collegio Ingegneri Ferroviari Italiani CIFI

https://www.lanazione.it/umbria/cronaca/premio-europeo-per-tre-stazioni-1.7613575

LA NAZIONE
UMBRIA

28 apr 2022

Premio Europeo per tre Stazioni Umbre

I sindaci riceveranno una targa per la valenza storica e ambientale

Una stazione ferroviaria da premiare. La sezione italiana dell'Association européenne des Cheminots **assegnerà il premio Euroferr** a **cento stazioni ferroviarie** italiane riconoscendo loro l'alta valenza storica, turistica, ambientale ed archeologica. Tra quelle selezionate ci sono, ovviamente, anche stazioni e fermate umbre. È il caso di **Attigliano, Orvieto e Fabro-Ficulle**. I rispettivi sindaci riceveranno la targa nel corso di una cerimonia pubblica in programma domattina nella sala dei Gracchi del Comune di Ronciglione, insieme ai colleghi di Ronciglione, Gallese, Orte, Capranica, Sutri, Fabrica di Roma, Bomarzo, Civita Castellana e Magliano Sabina nell'ambito di un evento organizzato dal Comitato per la Riapertura della Civitavecchia-Capranica-Orte o Ferrovia dei due mari, alla presenza di rappresentanti istituzionali e di associazioni culturali, ferroviarie e di settore.

© Riproduzione riservata

https://www.lemusenews.it/premio-euroferr-riaprire-le-ferrovie-per-unire-le-terre-e-i-popoli/

Le Muse News Giornale On Line

RONCIGLIONE – Questa mattina si è svolta in una gremita Sala consiliare del Comune di Ronciglione, detta "Sala dei Gracchi", l'assegnazione del Premio Ferroviario Europeo Euroferr alle stazioni dei Comuni della Tuscia e dell'Umbria ternana: Ronciglione, Attigliano, Bomarzo, Capranica, Civitacastellana, Fabbrica di Roma, Fabro, Ficulle, Gallese, Magliano Sabina, Orte, Orvieto, Sutri e al Comitato per la riapertura della Ferrovia Civitavecchia – Capranica – Orte.

L'iniziativa è stata organizzata dall'Associazione Europea Ferrovieri AEC – Sezione Italiana (rappresentata dai relatori Fulvio Di Giuseppe Segretario Generale e dal Consigliere Gen. Mario Pietrangeli AEC Lombardia, Rapporti con le Associazioni di Settore) e dal Comitato per la riapertura della Ferrovia Civitavecchia – Capranica – Orte o Ferrovia dei Due Mari (rappresentata dal presidente e relatore Raimondo Chiricozzi), con la collaborazione di UTP Milano e ANFG (Ferrovieri del Genio).

L'obiettivo del predetto riconoscimento è premiare quelle stazioni che sono state già ben valorizzate o che meritano di essere valorizzate e soprattutto conosciute dai turisti per il loro

straordinario territorio importante dal punto di vista storico, turistico, ambientale e archeologico. In tale contesto, AEC, UTP e ANFG hanno già censito, scelto e selezionato 100 stazioni ad Alta Valenza storica, turistica, ambientale e archeologica.

Tutte le istituzioni presenti a partire dal Sindaco di Ronciglione, alle Amministrazioni ivi invitate e ai relatori hanno espresso posizioni favorevoli sulla necessità della riapertura della ferrovia di Ronciglione e anche della tratta ferroviaria Civitavecchia – Capranica – Orte, anche in vista dello sviluppo del porto di Civitavecchia, per la coesione sociale tra le comunità che vivono sui territori, per la crescita economica e turistica.

A margine dell'iniziativa il Comitato per la riapertura della Ferrovia Civitavecchia – Capranica – Orte ha donato omaggi ai Sindaci e agli organi di informazione ivi presenti. Successivamente si è svolta una visita nel borgo di Ronciglione e al celebre ponte ferroviario in ferro ad arco, stile Eiffel, realizzato nel 1928 dalla Società Nazionale Officine di Savigliano.

Ronciglione CORRIERE DELL'UMBRIA 29/04/2022

Stamattina in sala consiliare evento organizzato dal Comitato per la riapertura della Ferrovia dei Due Mari

RONCIGLIONE

Nell'ambito dell'evento organizzato dal comitato per la riapertura della Civitavecchia Capranica Orte (o Ferrovia dei Due Mari) presso la sala consiliare del Comune di Ronciglione oggi dalle ore 10 sarà assegnato il Premio Euroferr a cura della Aec - Association europeenne des cheminots. Saranno premiati i sindaci delle stazioni selezionate da Aec, Utp Milano e Anfg (Ferrovieri del Genio), per il Centro Italia; per la zona Lazio - Tuscia i primi cittadini di Ronciglione, Gallese, Orte, Capranica, Sutri, Fabrica di Roma, Bomarzo, Civita Castellana. Per la zona Rieti - Sabina il sindaco di Magliano Sabina; per la zona Umbria i primi cittadini di Attigliano, Orvieto, Fabro, Ficulle.

Un premio è riservato anche ad associazioni ferroviario-culturali e sarà consegnato al Comitato per la riapertura della Civitavecchia - Capranica - Orte.

La riunione è aperta alla partecipazione dei cittadini.

L'invito è stato esteso agli amministratori comunali, provinciali, consiglieri regionali del Lazio e dell'Umbria, ai parlamentari del territorio.

Il Premio Euroferr è inserito nel programma nazionale Mobilità dolce di Amodo (Alleanza mobilità dolce).

PREMIO EUROFERR

A 128 anni dall'apertura della Civitavecchia-Orte

Nell'ambito dell'evento organizzato dal comitato per la riapertura della Civitavecchia Capranica Orte o Ferrovia dei Due mari presso la Sala dei Gracchi o Sala consiliare del Comune di Ronciglione alle 10 di venerdì è stato assegnato il premio Euroferr a cura della Aec - Association Europeenne des Cheminots

Per il Premio Euroferr sono stati premiati i sindaci delle stazioni selezionate da Aec, Utp Milano e Anfg (Ferrovieri del Genio), per il Centro Italia.

L'invito era stato esteso agli amministratori comunali, provinciali, consiglieri regionali del Lazio e dell'Umbria, ai parlamentari del territorio, all'informazione.

Raimondo Chiricozzi

AVVENIRE 01.05/2022

http://www.tusciaweb.eu/2022/05/prossima-illuminazione-del-ponte-ferro-della-ferrovia/

Tusciaweb

Ronciglione - L'annuncio del sindaco Mengoni in occasione della 128esima ricorrenza dell'apertura della Roma Capranica Viterbo e Capranica Ronciglione

"Prossima illuminazione del ponte in ferro della ferrovia"

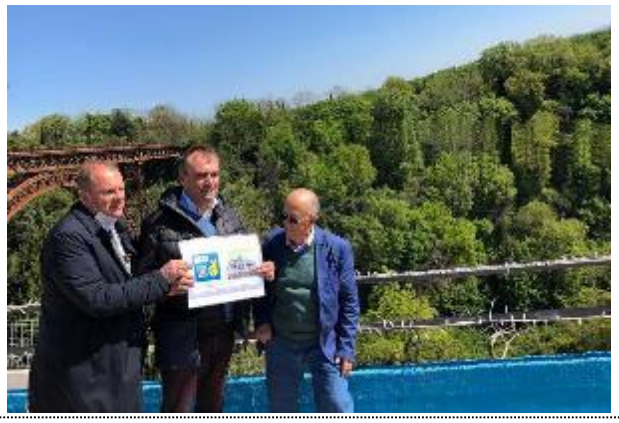

Il Premio Euroferr voluto dall'Associazione europea dei ferrovieri ha dato lustro alla manifestazione, così come la mostra di circa 200 fotografie della ferrovia Civitavecchia Capranica Orte e il Corritalia Aics 2022.

Il Corritalia 2022 si è svolto quest'anno sulla via Francigena nel Vallone del Rio Vicano, in compagnia della narratrice di comunità Tiziana Ceccarelli, che ha illustrato la storia degli opifici esistenti: ferriere, ramiere e cartiere.

Prima della partenza della camminata dai Capannoni del carnevale, la visita alla scuola Aics della carta pesta accompagnati dal maestro artigiano Marco Totonelli, che assieme ad altri maestri artigiani è impegnato nel tramandare la tecnica e la costruzione dei carri allegorici del Carnevale. Lungo il percorso la visita alla Chiesa di S. Maria della Provvidenza e alla casa della Beata Mariangela Virgili accompagnati dal presidente dell'associazione Mariangela Virgili, Daniele Trappolini. L'arrivo al Ponte in ferro della ferrovia, unico al mondo, **per la sua fattura e per il quale il sindaco di Ronciglione Mario Mengoni ha annunciato la prossima illuminazione grazie ad un progetto in esecuzione.**

Il segretario nazionale della Aec, Fulvio Di Giuseppe, con la sua presenza ha onorato la riunione. **Assieme al Generale Mario Pietrangeli, Luca Marcello e Oreste Varrone, che collaborano da tempo con il comitato per la riapertura della ferrovia, hanno consegnato il prestigioso attestato ai sindaci presenti con fascia tricolore** per le stazioni di grande valenza storica, turistica, archeologica, ambientale, selezionate da Aec, Utp Milano e Anfg (Ferrovieri del Genio). Per il Centro Italia, Zona Lazio – Tuscia: Ronciglione, Gallese, Orte, Capranica Sutri, Fabrica di Roma, Bomarzo, Civitacastellana. Zona Rieti – Sabina: Magliano Sabina. Zona Umbria – Prov Terni: Attigliano, Orvieto, Fabro, Ficulle. L' AEC ha premiato per l'impegno continuo per la riapertura della Ferrovia Civitavecchia Capranica Orte, anche il Comitato omonimo.

Pietrangeli e il segretario generale Fulvio Di Giuseppe hanno relazionato sui motivi che hanno spinto l'associazione alla creazione del Premio Euroferr, particolarmente finalizzati alla riapertura di ferrovie che assurdamente sono state dismesse o sospese da una politica di trasporti poco lungimirante e disattenta alla programmazione dello sviluppo di tutto il territorio.

Tali scelte hanno, infatti, portato allo svuotamento di borghi e piccoli paesi che sono il vero valore storico, culturale, ambientale dell'Italia.

Nella riunione si è parlato delle iniziative in atto da parte del comitato, quali la sensibilizzazione per la realizzazione dell'area Tuscia Etruria Umbria, la realizzazione dell'anello ferroviario Circumcimina e la riapertura della linea ferroviaria Civitavecchia Orte o Ferrovia dei due Mari ed infine della svolta impressa dalla Regione Lazio con il riconoscimento della importanza della ferrovia e il suo finanziamento di € 350 milioni, più volte confermato dal Presidente Zingaretti, dal Vice presidente e Assessore al Bilancio Leodori, dal Consigliere regionale Panunzi.

Tali decisioni sebbene siano sicuramente molto positive, non possono far dormire sugli allori il comitato e i cittadini che ne sostengono le iniziative. Così come il convegno ha concordato con il presidente del comitato, occorre infatti esercitare ancora pressione sulla politica, affinché alle

dichiarazioni seguano azioni concrete e inizino i lavori per la riapertura immediata della parte già armata Capranica Orte.

Non possono essere disattese infatti le aspettative della gente e di coloro che appoggiano costantemente le iniziative del Comitato: parlamentari europei e italiani, politici di tutti i partiti e movimenti, sindaci, sindacati, amministratori provinciali e regionali, studiosi uomini di cultura. Tra questi Giuseppe De Rita presidente del Censis; Stefano Maggi presidente della Fondazione Cesare Pozzo, l'Association Europeenne des Cheminots Fulvio Di Giuseppe, Gennaro Bernardo, Mario Pietrangeli, Oreste Varrone, Luca Marcello; la senatrice Anna Donati coordinatrice dell'associazione Amodo, Francesco Giacobone, il presidente dell'osservatorio regionale trasporti Andrea Ricci e il vice presidente Gabriele Bariletti , i professori e gli studenti del Laboratorio guidati da Mario Cerasoli, il senatore Antonio Capaldi, l'ex assessore ai trasporti della provincia Renzo Trappolini , il presidente di Trenitalia Michele Meta.

Ferrovia proposta e individuata come necessaria all'Italia, anche dalla Unione Europea. Per il suo progetto, redatto dalla Italferr, società partecipata Fs, l'Unione europea ha speso un milione di euro e un altro milione è stato speso dalla Regione Lazio, dall'autorità portuale e dall'Interporto Centro Italia di Orte.

Anche il recente incontro presso l'Università di Roma Tre, dove è stato presentato lo studio degli studenti del laboratorio di urbanistica guidato dal professor Mario Cerasoli e altri professori delle Università la Sapienza e Tor Vergata ha posto in risalto la correlazione esistente tra la chiusura delle ferrovie e l'abbandono dei paesi e dei borghi d'Italia e la validità della riapertura della ferrovia Civitavecchia Orte per lo sviluppo economico della Tuscia e del Centro Italia.

La Ferrovia Civitavecchia Orte, come noto, ha ben quattro nodi ferroviari e può creare l'effetto rete o maglie e garantisce il diritto alla mobilità.

Le grandi linee ferroviarie transeuropee, TEN T1; i corridoi del Mediterraneo; il riconoscimento Core per il Porto di Civitavecchia; la ripresa delle crociere; la legge 128/2017 per le ferrovie turistiche; la Zona Logistica Semplificata per il Porto e il retroporto che interessa anche il viterbese compresa la città di Viterbo e di Orte; l'Alta velocità ad Orte; l'Atlante della mobilità frutto di un lavoro fatto dall'associazione della mobilità dolce (Amodo) e Ferrovie dello Stato.

Le opportunità, ora presenti, rendono ora indispensabile la riapertura della Civitavecchia Orte a tutti i servizi merci, viaggiatori e turisti.

Corriere di Rieti 3 maggio 2022

L'attrice nepesina accanto a Margot Sikabonyi in Bocche inutili di Claudio Uberti

Un altro film per Lavinia Cipriani Stavolta interpreta una deportata

Roccagiovine L'annuncio del sindaco Mengoni

Il ponte in ferro sarà presto illuminato Pronto il progetto

Festa del lavoro Durante la cerimonia un minuto di silenzio per ricordare l'imprenditore morto sabato in un incidente

Ceramica, il vice sindaco: "Subito il contratto integrativo"

Conferenza di Passo Corese del 6 Maggio 2022 Presentazione Premio Euroferr, Articolo del Messaggero del 4 maggio 2022

VENERDÌ 6 MAGGIO 2022, ORE 16:30
PASSO CORESE, PIAZZA DELLA LIBERTÀ
SALA CONVEGNI PARROCCHIA S. CROCE

"LA FERROVIA MOTORE DI SVILUPPO"
(Dalle Strade ferrate alla mobilità sostenibile)

Sono invitati a partecipare i Sindaci del territorio e i rappresentanti delle categorie sociali e imprenditoriali.

Seguici su per conoscere i nostri prossimi eventi

/associazionefrancescosocco

BPER:

Il ruolo centrale della ferrovia per lo sviluppo della Sabina

PASSO CORESE

"La Ferrovia motore di sviluppo", dalle strade ferrate alla mobilità sostenibile. È il tema del convegno di venerdì a Passo Corese, nella Sala convegni della parrocchia Santa Croce in piazza della Libertà. Dalle 16.45, dopo i saluti dei sindaci di Fara Sabina, Roberta Cuneo, Luca Branciani di Montelibretti e del presidente della Provincia Mariano Calisse, si passerà all'introduzione del convegno del consigliere regionale Fabio Refrigerie. A seguire gli interventi del generale Mario Pietrangeli in rappresentanza dell'Aec Italia, di Michele Antonilli, Tersilio Leggio, Roberto Lorenzetti, rappresentanti di Rfi, della presidente Cotral Amalia Colaceci, del presidente del Consorzio industriale del Lazio Francesco De Angelis, dell'assessore regionale Mauro Alessandri. L'incontro verrà coordinato dalla giornalista del *Messaggero* Raffaella Di Claudio. Presenti i sindaci del territorio e i rappresentanti delle categorie sociali e imprenditoriali. Il convegno verterà su mobilità e turismo, partendo dall'aspetto storico fino al ruolo centrale della stazione di Fara-Montelibretti. Un salto di qualità per il futuro che non può non passare da Fara, vista anche la centralità di un territorio come quello di Passo Corese con gli investimenti realizzati presso il polo della logistica, il sistema viario e le peculiarità di una zona che va dai siti storici come Farfa fino a quelli naturalistici della Riserva Tevere Farfa.

S.A.

©RIPRODUZIONE RISERVATA

Corriere di Rieti Premio Euroferr a Stimigliano 22 maggio

Monterotondo La dedica speciale della figlia Gaia Matrone e del papà Giampaolo. La donna morì a Rigopiano

Una torta per ricordare mamma Valentina

Una festa speciale

Il pensiero della piccola che oggi fa 10 anni e del marito Giampaolo

Stella di pasta di zucchero

"Questo rappresenta per noi da quel maledetto 18 gennaio 2017"

Fiano Romano

Consegnate borse di studio

Stimigliano L'riconoscimento attribuito, insieme ad altri scali, per l'alta valenza storica, turistica, ambientale e archeologica

La stazione riceve il Premio Euroferr, cerimonia il 22

https://www.gazzettadiavellino.it/premio-euroferr-per-stazioni-ferroviarie-ad-alta-valenza-storica-ci-sono-avellino-lioni-rocchetta-santantonio-e-lacedonia/

GAZZETTA di AVELLINO

Premio Euroferr per stazioni ferroviarie ad alta valenza storica, ci sono **Avellino, Lioni, Rocchetta Sant'Antonio e Lacedonia**.

Di
Pietro Pizzolla
-
25/04/2022

È stato stilato il testo definitivo riguardo alle 100 stazioni ferroviarie italiane che riceveranno il Premio EUROFERR come stazioni ad alta valenza storica turistica ambientale e archeologica.

La selezione è stata effettuata da AEC Italia (Association Europeenne Cheminots) UTP (Utenti Traspirto Pubblico) / Assoutenti e ANFG (Associazione Nazionale Ferrovieri del Genio) Come è noto, la rete ferroviaria italiana, è gestita dalle Ferrovie dello Stato (85%) e da altre Concessionarie (15%), si estende per circa 20.000 km nonché garantisce il trasporto di viaggiatori e merci utilizzando impianti classificati come Stazioni o Fermate.

In tale contesto AEC Italia (Association Europeenne Cheminots) e l'UTP/Assoutenti hanno effettuato una selezione di 100 stazioni ferroviarie (tra cui l'elegante Stazione Siciliana di Taormina, le storiche Stazioni dell'Umbria: Fossato di Vico – Gubbio – la più bella città medioevale del mondo-, Gualdo Tadino – nota città della ceramica-, Nocera Umbra -la città delle acqua di Nocera Umbra-, le stazioni della Tuscia come: Ronciglione, Gallese, Capranica – Sutri, le stazioni Friulane : Cividale e Gemona) che hanno escluso le grandi e note stazioni, che fanno capo alle città dei medio-grandi centri urbani (in genere Province e Capoluoghi regionali) e che hanno una loro implicita importanza storicamente consolidatasi nella rete che negli anni si è andata sviluppando. Infatti, l'indagine/selezione di AEC Italia, UTP: Assoutenti e ANFG ha puntato ad individuare piccole belle e poco conosciute stazioni che presentano una o più di queste valenze: storica, turistica, archeologica, ambientale.

di far conoscere le peculiarità di queste stazioni e del loro territorio (piccole stazioni belle e con intorno grandi tesori storici turistici ambientali e archeologici) La denominazione "EUROFERR" è l'attestato d'onore, con il quale l'AEC Italia identifica l'impianto e che sarà consegnato ai Sindaci per evidenziare l'importanza europea che lo stesso merita. Le stazioni/fermate selezionate sono 100. Lombardia (19 stazioni selezionate), Marche (16), Lazio (13) Piemonte (11), Umbria (10), Sicilia (5), Emilia Romagna, Veneto, Campania, Calabria, Sardegna, Friuli Venezia Giulia (2); Abruzzo (1), Liguria (1), Puglia (1)». Di seguito le date delle cerimonie di consegna del Premio Euroferr;

• **Il 4 dicembre 2021** si è svolta la cerimonia di premiazione dei comuni di Castel Maggiore BO e Preganziol TV Veneto, presso il Municipio di quest'ultima località.

• A Ronciglione VT saranno premiate le stazioni dei Comuni della Tuscia e dell'Umbria Ternana **il 29 Aprile 2022**.

. A Passo Corese di Fara Sabina RI Lazio (ore 1600, piazza della libertà) **il 6 maggio sarà presentato alla stampa il Premio Euroferr**;

• A Stimigliano il **22 maggio 2022**, sarà il turno delle Stazioni della Sabina e dell'Abruzzo.

• Altre cerimonie si terranno a **Gualdo Tadino (25 giugno), a Milano (17 settembre) e in Campania / Puglia/ Calabria /Sicilia/Sardegna/Friuli (da ottobre a marzo 2023)**

• Queste cerimonie sono un importante riconoscimento al complesso lavoro di censimento di scelta e di selezione delle 100 stazioni ad Alta Valenza Storica, Turistica, Archeologica ed Ambientale, il cui merito va all'Associazione Europea dei Ferrovieri che in questa selezione e scelta di 100 stazioni italiane piccole e poco cosciute ma di alta valenza storica turistica ambientale e archeologica ha visto la collaborazione di UTP e di ANFG (Ferrovieri del Genio).

https://azinforma.com/premio-euroferr-alle-stazioni-ferroviarie-ad-alta-valenza-storica-tagliacozzo-unica-selezionata-in-abruzzo/

AZ/informa

L'INFORMAZIONE DALLA A ALLA Z

Premio Euroferr alle stazioni ferroviarie ad alta valenza storica: **Tagliacozzo** unica selezionata in **Abruzzo**

E' stato stilato il testo definitivo riguardo alle 100 stazioni ferroviarie italiane che riceveranno il Premio **EUROFERR** come stazioni ad alta valenza storica turistica ambientale e archeologica.

La selezione è stata effettuata da **AEC Italia** (Association Europeenne Cheminots) UTP **(Utenti Traspirto Pubblico) / Assoutenti e ANFG (Associazione Nazionale Ferrovieri del Genio)**

Come è noto, la rete ferroviaria italiana, è gestita dalle Ferrovie dello Stato (85%) e da altre Concessionarie (15%), si estende per circa 20.000 km nonché garantisce il trasporto di viaggiatori e merci utilizzando impianti classificati come Stazioni o Fermate.

In tale contesto AEC Italia (Association Europeenne Cheminots) e l'UTP/Assoutenti hanno effettuato una selezione di 100 stazioni ferroviarie (tra cui l'elegante Stazione Siciliana di Taormina, le storiche Stazioni dell'Umbria: Fossato di Vico – Gubbio – la più bella città medioevale del mondo-, Gualdo Tadino – nota città della ceramica-, Nocera Umbra -la città delle acqua di Nocera Umbra-, le stazioni della Tuscia come: Ronciglione, Gallese, Capranica – Sutri, le stazioni Friulane : Cividale e Gemona) che hanno escluso le grandi e note stazioni, che fanno capo alle città dei medio-grandi centri urbani (in genere Province e Capoluoghi regionali) e che hanno una loro implicita importanza storicamente consolidatasi nella rete che negli anni si è andata sviluppando.

Infatti, l'indagine/selezione di AEC Italia, UTP: Assoutenti e ANFG ha puntato ad individuare piccole belle e poco conosciute stazioni che presentano una o più di queste valenze: storica, turistica, archeologica, ambientale.

Lo scopo di questo Premio Ferroviario Europeo EUROFERR è quindi quello di far conoscere le peculiarità di queste stazioni e del loro territorio (piccole stazioni belle e con intorno grandi tesori storici turistici ambientali e archeologici)

La denominazione "EUROFERR" è l'attestato d'onore, con il quale l'AEC Italia identifica l'impianto e che sarà consegnato ai Sindaci per evidenziare l'importanza europea che lo stesso merita.

Le stazioni/fermate selezionate sono 100.

Lombardia *(19 stazioni selezionate), Marche (16),* ***Lazio*** *(13)* ***Piemonte*** *(11),* ***Umbria*** *(10),* ***Sicilia*** *(5),*

Emilia Romagna*, Veneto,* ***Campania****,* ***Calabria****,* ***Sardegna****,* ***Friuli Venezia Giulia*** *(2);* ***Abruzzo*** *(1),* ***Liguria*** *(1),* ***Puglia*** *(1)*».

Di seguito le date delle cerimonie di consegna del Premio Euroferr;

• **Il 4 dicembre 2021** si è svolta la cerimonia di premiazione dei comuni di Castel Maggiore BO e Preganziol TV Veneto, presso il Municipio di quest'ultima località.

• **Il 29 aprile si è svolta a Ronciglione (VT)** la cerimonia di premiazione dei Comuni della Tuscia e dell'Umbria Ternana: Ronciglione, Bomarzo, Capranica, Civitacastellana, Fabbrica di Roma, Gallese, Orte, Sutri, Magliano Sabina, Attigliano, Fabro, Ficulle ed Orvieto

. Il **6 maggio A Passo Corese di Fara Sabina RI Lazio**, è stato presentato alla stampa il Premio Euroferr (a cura del Consigliere Generale AEC – Gen. Mario Pietrangeli), con la presenza di Assessori della Regione Lazio (F. Refrigeri e M. Alessandri), del Presidente della Cotral

(Colaceli Amalia), del Presidente Consorzio Industriale Lazio (De Angelis Francesco) e dei Sindaci Roberta Cuneo(Fara Sabina) e Luca Branciani (Montelibretti), di Mariano Calisse (Pres. della Provincia) oltre al Pres. dell'Associazione Socio Culturale "Francesco Sacco".

• **A Stimigliano, il 22 maggio 2022,** sarà il turno delle Stazioni della Sabina e dell'Abruzzo: **Stimigliano (RI), Fara in Sabina (RI), Montelibretti (Roma), Poggio Mirteto (RI), Forano per Gavignano, Antrodoco (RI), Cittaducale (RI) e Tagliacozzo (AQ)**

• **Altre cerimonie si terranno a Gualdo Tadino (25 giugno), a Milano (17 settembre) e in Campania / Puglia/ Calabria /Sicilia/Sardegna/Friuli (da ottobre a marzo 2023)**

• Queste cerimonie sono un importante riconoscimento al complesso lavoro di censimento di scelta e di selezione delle 100 stazioni ad Alta Valenza Storica, Turistica, Archeologica ed Ambientale, il cui merito va all'Associazione Europea dei Ferrovieri che in questa selezione e scelta di **100 stazioni italiane** piccole e poco cosciute ma di alta valenza storica turistica ambientale e archeologica ha visto la collaborazione di UTP e di ANFG (Ferrovieri del Genio).

Link del libro delle 100 stazioni selezionate da AEC, UTP e ANFG dove vengono descritti i loro territori:

http://www.aecitalia.org/web/wp-content/uploads/2022/02/EUROFERR-edizione-11feb2022.pdf

Link della rassegna stampa nazionale sul premio Euroferr:

https://utpmilano.it/wp/wp-content/uploads/2022/01/2022-01-07-rassegna-stampa-nazionale-premio-EUROFERR-AEC-ASSOUTENTI-UTP-ANFG.pdf

Foto de Il Faro

https://www.tusciatimes.eu/premio-ferroviario-europeo-euroferr-stazioni-ad-alta-valenza-storica-turistica-ambientale-e-archeologica

Premio Ferroviario Europeo EUROFERR Stazioni ad Alta Valenza Storica Turistica Ambientale e Archeologica

8 Maggio 2022

È stato stilato il testo definitivo riguardo alle 100 stazioni ferroviarie italiane che riceveranno il Premio EUROFERR come stazioni ad alta valenza storica turistica ambientale e archeologica.
La selezione è stata effettuata da AEC Italia (Association Europeenne Cheminots) UTP

(Utenti Traspirto Pubblico) / Assoutenti e ANFG (Associazione Nazionale Ferrovieri del Genio)

Come è noto, la rete ferroviaria italiana, è gestita dalle Ferrovie dello Stato (85%) e da altre Concessionarie (15%), si estende per circa 20.000 km nonché garantisce il trasporto di viaggiatori e merci utilizzando impianti classificati come Stazioni o Fermate.
In tale contesto AEC Italia (Association Europeenne Cheminots) e l'UTP/Assoutenti hanno effettuato una selezione di 100 stazioni ferroviarie (tra cui l'elegante Stazione Siciliana di Taormina, le storiche Stazioni dell'Umbria: Fossato di Vico – Gubbio – la più bella città medioevale del mondo-, Gualdo Tadino – nota città della ceramica-, Nocera Umbra -la città delle acqua di Nocera Umbra-, le stazioni della Tuscia come: Ronciglione, Gallese, Capranica – Sutri, le stazioni Friulane : Cividale e Gemona) che hanno escluso le grandi e note stazioni, che fanno capo alle città dei medio-grandi centri urbani (in genere Province e Capoluoghi regionali) e che hanno una loro implicita importanza storicamente consolidatasi nella rete che negli anni si è andata sviluppando.
Infatti, l'indagine/selezione di AEC Italia, UTP: Assoutenti e ANFG ha puntato ad individuare piccole belle e poco conosciute stazioni che presentano una o più di queste valenze: storica, turistica, archeologica, ambientale.
Lo scopo di questo Premio Ferroviario Europeo EUROFERR è quindi quello di far conoscere le peculiarità di queste stazioni e del loro territorio (piccole stazioni belle e con intorno grandi tesori storici turistici ambientali e archeologici)
La denominazione "EUROFERR" è l'attestato d'onore, con il quale l'AEC Italia identifica l'impianto e che sarà consegnato ai Sindaci per evidenziare l'importanza europea che lo stesso merita.
Le stazioni/fermate selezionate sono 100.

Lombardia (19 stazioni selezionate), Marche (16), Lazio (13) Piemonte (11), Umbria (10), Sicilia (5),
Emilia Romagna, Veneto, Campania, Calabria, Sardegna, Friuli Venezia Giulia (2);
Abruzzo (1), Liguria (1), Puglia (1)».

Di seguito le date delle cerimonie di consegna del Premio Euroferr;
• Il **4 dicembre** 2021 si è svolta la cerimonia di premiazione dei comuni di Castel Maggiore BO e Preganziol TV Veneto, presso il Municipio di quest'ultima località.

• Il **29 aprile** si è svolta a Ronciglione (VT) la cerimonia di premiazione dei Comuni della Tuscia e dell'Umbria Ternana: Ronciglione, Bomarzo, Capranica, Civitacastellana, Fabbrica di Roma, Gallese, Orte, Sutri, Magliano Sabina, Attigliano, Fabro, Ficulle ed Orvieto

. **Il 6 maggio** A Passo Corese di Fara Sabina RI Lazio, è stato presentato alla stampa il Premio Euroferr (a cura del Consigliere Generale AEC – Gen. Mario Pietrangeli), con la presenza di Assessori della Regione Lazio (F. Refrigeri e M. Alessandri), del Presidente della Cotral (Colaceli Amalia), del Presidente Consorzio Industriale Lazio (De Angelis Francesco) e dei Sindaci Roberta Cuneo(Fara Sabina) e Luca Branciani (Montelibretti), di

Mariano Calisse (Pres. della Provincia) oltre al Pres. dell'Associazione Socio Culturale "Francesco Sacco".

• A Stimigliano, il **22 maggio** 2022, sarà il turno delle Stazioni della Sabina e dell'Abruzzo: Stimigliano (RI), Fara in Sabina (RI), Montelibretti (Roma), Poggio Mirteto (RI), Forano per Gavignano, Antrodoco (RI), Cittaducale (RI) e Tagliacozzo (AQ)

• Altre cerimonie si terranno a **Gualdo Tadino (25 giugno), a Milano (17 settembre) e in Campania / Puglia/ Calabria /Sicilia/Sardegna/Friuli (da ottobre a marzo 2023)**

• Queste cerimonie sono un importante riconoscimento al complesso lavoro di censimento di scelta e di selezione delle 100 stazioni ad Alta Valenza Storica, Turistica, Archeologica ed Ambientale, il cui merito va all'Associazione Europea dei Ferrovieri che in questa selezione e scelta di 100 stazioni italiane piccole e poco cosciute ma di alta valenza storica turistica ambientale e archeologica ha visto la collaborazione di UTP e di ANFG (Ferrovieri del Genio).

https://www.rietinvetrina.it/premio-ferroviario-europeo-euroferr-il-22-maggio-premiazione-stazioni-di-stimigliano-fara-in-sabina-poggio-mirteto-forano-antrodoco-e-cittaducale/

rietinvetrina
GIORNALE DI INFORMAZIONE ONLINE

Home Attualità Premio Ferroviario Europeo EUROFERR, il 22 maggio premiazione stazioni di: Stimigliano, Fara...

- Attualità

Premio Ferroviario Europeo EUROFERR, il 22 maggio premiazione stazioni di: **Stimigliano,**

Fara in Sabina, Poggio Mirteto, Forano, Antrodoco e Cittaducale

Di
Redazione
-
9 Maggio 2022 - 9:51

È stato stilato il testo definitivo riguardo alle 100 stazioni ferroviarie italiane che riceveranno il Premio EUROFERR come stazioni ad alta valenza storica turistica ambientale e archeologica. La selezione è stata effettuata da AEC Italia (Association Europeenne Cheminots) UTP (Utenti Trasporto Pubblico) / Assoutenti e ANFG (Associazione Nazionale Ferrovieri del Genio)

Come è noto, la rete ferroviaria italiana, è gestita dalle Ferrovie dello Stato (85%) e da altre Concessionarie (15%), si estende per circa 20.000 km nonché garantisce il trasporto di viaggiatori e merci utilizzando impianti classificati come Stazioni o Fermate.

In tale contesto AEC Italia (Association Europeenne Cheminots) e l'UTP/Assoutenti hanno effettuato una selezione di 100 stazioni ferroviarie (tra cui l'elegante Stazione Siciliana di Taormina, le storiche Stazioni dell'Umbria: Fossato di Vico, Gubbio la più bella città medioevale del mondo, Gualdo Tadino nota città della ceramica, Nocera Umbra la città delle acqua di Nocera Umbra, le stazioni della Tuscia come: Ronciglione, Gallese, Capranica – Sutri, le stazioni Friulane: Cividale e Gemona) che hanno escluso le grandi e note stazioni, che fanno capo alle città dei medio-grandi centri urbani (in genere Province e Capoluoghi regionali) e che hanno una loro implicita importanza storicamente consolidatasi nella rete che negli anni si è andata sviluppando.

Infatti, l'indagine/selezione di AEC Italia, UTP: Assoutenti e ANFG ha puntato ad individuare piccole belle e poco conosciute stazioni che presentano una o più di queste valenze: storica, turistica, archeologica, ambientale.

Lo scopo di questo Premio Ferroviario Europeo EUROFERR è quindi quello di far conoscere le peculiarità di queste stazioni e del loro territorio (piccole stazioni belle e con intorno grandi tesori storici turistici ambientali e archeologici)

La denominazione "EUROFERR" è l'attestato d'onore, con il quale l'AEC Italia identifica l'impianto e che sarà consegnato ai Sindaci per evidenziare l'importanza europea che lo stesso merita.

Le stazioni/fermate selezionate sono 100: Lombardia (19 stazioni selezionate), Marche (16), Lazio (13) Piemonte (11), Umbria (10), Sicilia (5), Emilia Romagna, Veneto, Campania, Calabria, Sardegna, Friuli Venezia Giulia (2); Abruzzo (1), Liguria (1), Puglia (1)».

Di seguito le date delle cerimonie di consegna del Premio Euroferr

• Il **4 dicembre 2021** si è svolta la cerimonia di premiazione dei comuni di Castel Maggiore BO e Preganziol TV Veneto, presso il Municipio di quest'ultima località.

• Il **29 aprile** si è svolta a Ronciglione (VT) la cerimonia di premiazione dei Comuni della Tuscia e dell'Umbria Ternana: *Ronciglione, Bomarzo, Capranica, Civitacastellana, Fabbrica di Roma, Gallese, Orte, Sutri, Magliano Sabina , Attigliano, Fabro, Ficulle ed Orvieto*

Il **6 maggio** A Passo Corese di Fara Sabina RI Lazio, è stato presentato alla stampa il Premio Euroferr (a cura del Consigliere Generale AEC – Gen. Mario Pietrangeli), con la presenza di Assessori della Regione Lazio (F. Refrigeri e M. Alessandri), del Presidente della Cotral (Colaceli Amalia), del Presidente Consorzio Industriale Lazio (De Angelis Francesco) e dei Sindaci Roberta Cuneo(Fara Sabina) e Luca Branciani (Montelibretti), di Mariano Calisse (Pres. della Provincia) oltre al Pres. dell'Associazione Socio Culturale "Francesco Sacco".

- **A Stimigliano, il 22 maggio 2022, sarà il turno delle Stazioni della Sabina e dell'Abruzzo: Stimigliano (RI), Fara in Sabina (RI), Montelibretti (Roma), Poggio Mirteto (RI), Forano per Gavignano, Antrodoco (RI), Cittaducale (RI) e Tagliacozzo (AQ)**

- Altre cerimonie si terranno a **Gualdo Tadino (25 giugno),** a **Milano (17 settembre) e in Campania / Puglia/ Calabria /Sicilia/Sardegna/Friuli (da ottobre a marzo 2023)**

- Queste cerimonie sono un importante riconoscimento al complesso lavoro di censimento di scelta e di selezione delle 100 stazioni ad Alta Valenza Storica, Turistica, Archeologica ed Ambientale, il cui merito va all'Associazione Europea dei Ferrovieri che in questa selezione e scelta di 100 stazioni italiane piccole e poco cosciute ma di alta valenza storica turistica ambientale e archeologica ha visto la collaborazione di UTP e di ANFG (Ferrovieri del Genio).

Oreste Varone, vicesegretario Regionale AEC Lazio

https://www.marsicalive.it/premio-donore-eurofer-per-le-stazioni-ferroviarie-abruzzesi-reatine-e-sabine/

MARSICALIVE

Premio d'Onore Euroferr per le Stazioni Ferroviarie Abruzzesi, Reatine e Sabine

EVENTI

di **Alessandra Ciciotti** || 13 Maggio, 2022 25

Continua la Maratone dell'AEC in Italia Centrale ed il 22 maggio a Stimigliano sarà consegnato, per le Stazioni Sabine, Reatine ed Abruzzesi, il Premio Ferroviario "Euroferr" (diploma d'Onore). Il Premio è stato istituito dall'AEC–Association Europeenne des Cheminots, come riconoscimento delle particolarità delle piccole stazioni/fermate che gravitano intorno a Comuni e Borghi che presentano una o più di queste valenze: storiche, archeologica, ambientali e turistiche.

La manifestazione di premiazione avverrà nella Piazza Leone Orsini, di Stimigliano, con inizio alle ore 16:00.

Le Associazioni: la AEC-Association Europeenne des Cheminots, la UTP/Assoutenti e la ANFG (Ferrovieri del Genio), dopo i loro interventi, procederanno alla consegna del Premio direttamente nelle mani dei Sindaci di Stimigliano (RI), Tagliacozzo (AQ), Montelibretti (Roma), Fara in Sabina (RI), Poggio Mirteto (RI), Forano per Gavignano , Antrodoco (RI), e Cittaducale (RI). Momento di festa e di solennità per i cittadini che avranno la possibilità di ascoltare i loro Sindaci, od i loro rappresentanti, che faranno conoscere i tesori dei loro territori, a tutti i presenti. I Primi Cittadini avranno anche la possibilità di esporre i piani turistici ed ambientali, nonché quelli di sviluppo economico. **Inoltre, saranno premiati, con il "Diploma D'Onore Euroferr", anche: Associazione Culturale "Francesco Sacco" , Associazione Culturale " Casa Sabina della Poesia" e Teatro Potlach.**

XXI Premiazione di Poesia "San Bernardino"

Durante la cerimonia, sarà designato il vincitore della XXI Edizione del Premio della Poesia " San Bernardino" – Poesia del Treno e della Poesia – evento che è stato promosso dall'Associazione Culturale " Casa Sabina della Poesia" di Stimigliano in collaborazione con AEC.

La Cerimonia si svolgerà con il seguente programma:

- Ore 16.00 – Saluto e Allocuzioni del Sindaco di Stimigliano;
- Ore 16.15 – Spiegazione del Premio EUROFERR da parte del Consigliere Generale AEC Mario Pietrangeli
- Ore 16.30 – Allocuzioni dei Vertici AEC, UTP/Assoutenti e ANFG;
- Ore 16.50 – Premiazione e Consegna dei Diplomi EUROFERR: da parte del Segretario Generale AEC Architetto Fulvio Di Giuseppe, del Sig. Oreste Varone e dell'Avvocato Luca Marcello (Vertici AEC) – dal dottor Massimo Ferrari Presidente UTP/ Assoutenti di Milano – dal Presidente Veneto Fabio Ceccato (ANFG), ai Sindaci o ai loro

Rappresentanti che naturalmente potranno esporre in breve i piani turistici e ambientali nonché di sviluppo economico dei loro meravigliosi territori.

- Ore 17.30 – XXI Premio Di Poesia San Bernardino: "POESIA DEL TRENO E DELLA FERROVIA"

La prossima Tappa della Maratona dell'Associazione AEC, per la consegna del premio Euroferr, sarà a Gualdo Tadino (PG) – 25 giugno 2022:

UNA NUOVA PRIMAVERA PER LE STAZIONI UMBRE E MA**RCHIGIANE.** (http://www.aecitalia.org/web/calendario-eventi/)

https://abruzzolive.it/premio-donore-eurofer-per-le-stazioni-ferroviarie-abruzzesi-reatine-e-sabine/

ABRUZZO LIVE

Premio d'onore Euroferr per le stazioni ferroviarie abruzzesi, reatine e sabine

Eventi

di **Redazione Cronaca** Il **13 Maggio, 2022**

Continua la Maratone dell'AEC in Italia Centrale ed il 22 maggio a Stimigliano sarà consegnato, per le Stazioni Sabine, Reatine ed Abruzzesi, il Premio Ferroviario "Euroferr" (diploma d'Onore). Il Premio è stato istituito dall'AEC– Association Europeenne des Cheminots, come riconoscimento delle particolarità delle piccole stazioni/fermate che gravitano intorno a Comuni e Borghi che presentano una o più di queste valenze: storiche, archeologica, ambientali e turistiche.

La manifestazione di premiazione avverrà nella Piazza Leone Orsini, di Stimigliano, con inizio alle ore 16:00.

Le Associazioni: la AEC-Association Europeenne des Cheminots, la UTP/Assoutenti e la ANFG (Ferrovieri del Genio), dopo i loro interventi, procederanno alla consegna del Premio direttamente nelle mani dei Sindaci di **Stimigliano (RI), Tagliacozzo (AQ),**

Montelibretti (Roma), Fara in Sabina (RI), Poggio Mirteto (RI), Forano per Gavignano, Antrodoco (RI), e Cittaducale (RI). Momento di festa e di solennità per i cittadini che avranno la possibilità di ascoltare i loro Sindaci, od i loro rappresentanti, che faranno conoscere i tesori dei loro territori, a tutti i presenti. I Primi Cittadini avranno anche la possibilità di esporre i piani turistici ed ambientali, nonché quelli di sviluppo economico. Inoltre, saranno premiati, con il "Diploma D'Onore Euroferr", anche: **Associazione Culturale "Francesco Sacco", Associazione Culturale "Casa Sabina della Poesia" e Teatro Potlach.**

XXI Premiazione di Poesia "San Bernardino"

Durante la cerimonia, sarà designato il vincitore della XXI Edizione del Premio della Poesia "San Bernardino" – Poesia del Treno e della Poesia – evento che è stato promosso dall'Associazione Culturale "Casa Sabina della Poesia" di Stimigliano in collaborazione con AEC.

La Cerimonia si svolgerà con il seguente programma:

- Ore 16.00 – Saluto e Allocuzioni del Sindaco di Stimigliano;
- Ore 16.15 – Spiegazione del Premio EUROFERR da parte del Consigliere Generale AEC Mario Pietrangeli
- Ore 16.30 – Allocuzioni dei Vertici AEC, UTP/Assoutenti e ANFG;
- Ore 16.50 – Premiazione e Consegna dei Diplomi EUROFERR: da parte del Segretario Generale AEC Architetto Fulvio Di Giuseppe, del Sig. Oreste Varone e dell'Avvocato Luca Marcello (Vertici AEC) – dal dottor Massimo Ferrari Presidente UTP/ Assoutenti di Milano – dal Presidente Veneto Fabio Ceccato (ANFG), ai Sindaci o ai loro Rappresentanti che naturalmente potranno esporre in breve i piani turistici e ambientali nonché di sviluppo economico dei loro meravigliosi territori.
- Ore 17.30 – XXI Premio Di Poesia San Bernardino: "POESIA DEL TRENO E DELLA FERROVIA"

La prossima Tappa della Maratona dell'Associazione AEC, per la consegna del premio Euroferr, sarà a Gualdo Tadino (PG) – 25 giugno 2022:

UNA NUOVA PRIMAVERA PER LE STAZIONI UMBRE E MA**RCHIGIANE.** (http://www.aecitalia.org/web/calendario-eventi/)

---

https://www.tusciatimes.eu/continua-la-maratona-dellaec-in-italia-centrale/

... quotidiano online della Tuscia!
TusciaTimes.eu (.it) (.com)

Continua la Maratona dell'AEC in Italia Centrale

13 Maggio 2022 Redazione Attualità

Continua la Maratona dell'AEC in Italia Centrale ed il 22 maggio a Stimigliano sarà consegnato, per le Stazioni Sabine, Reatine ed Abbruzzesi, il Premio Ferroviario "Euroferr" (diploma d'Onore). Il Premio è stato istituito dall'AEC– Association Europeenne des Cheminots, come riconoscimento delle particolarità delle piccole stazioni/fermate che gravitano intorno a Comuni e Borghi che presentano una o più di queste valenze: storiche, archeologica, ambientali e turistiche.
La manifestazione di premiazione avverrà nella Piazza Leone Orsini, di Stimigliano, con inizio alle ore 16:00. Le Associazioni: la AEC-Association Europeenne des Cheminots, la UTP/Assoutenti e la ANFG (Ferrovieri del Genio), dopo i loro interventi, procederanno alla consegna del Premio direttamente nelle mani dei **Sindaci di Stimigliano (RI), Tagliacozzo (AQ), Montelibretti (Roma), Fara in Sabina (RI), Poggio Mirteto (RI), Forano**

per Gavignano , Antrodoco (RI), e Cittaducale (RI). Momento di festa e di solennità per i cittadini che avranno la possibilità di ascoltare i loro Sindaci, od i loro rappresentanti, che faranno conoscere i tesori dei loro territori, a tutti i presenti. I Primi Cittadini avranno anche la possibilità di esporre i piani turistici ed ambientali, nonché quelli di sviluppo economico. Inoltre, saranno premiati, con il "Diploma D'Onore Euroferr", anche:: **Associazione Culturale "Francesco Sacco" , Associazione Culturale " Casa Sabina della Poesia" e Teatro** Potlach.
XXI Premiazione di Poesia " San Bernardino"
Durante la cerimonia, sarà designato il vincitore della XXI Edizione del Premio della Poesia " San Bernardino" – Poesia del Treno e della Poesia – evento che è stato promosso dall'Associazione Culturale " Casa Sabina della Poesia" di Stimigliano in collaborazione con AEC.
La Cerimonia si svolgerà con il seguente programma:
ϖ Ore 16.00 – Saluto e Allocuzioni del **Sindaco di Stimigliano**;
ϖ Ore 16.15 – Spiegazione del Premio EUROFERR da parte del Consigliere Generale AEC Mario Pietrangeli
ϖ Ore 16.30 – Allocuzioni dei Vertici AEC, UTP/Assoutenti e ANFG;
ϖ Ore 16.50 – Premiazione e Consegna dei Diplomi EUROFERR: da parte del Segretario Generale AEC Architetto Fulvio Di Giuseppe, del Sig. Oreste Varone e dell'Avvocato Luca Marcello (Vertici AEC) – dal dottor Massimo Ferrari Presidente UTP/ Assoutenti di Milano – dal Presidente Veneto Fabio Ceccato (ANFG), ai Sindaci o ai loro Rappresentanti che naturalmente potranno esporre in breve i piani turistici e ambientali nonché di sviluppo economico dei loro meravigliosi territori.
ϖ Ore 17.30 – XXI Premio Di Poesia San Bernardino : "POESIA DEL TRENO E DELLA FERROVIA"
La prossima Tappa della Maratona dell'Associazione AEC , per la consegna del premio Euroferr, sarà a **Gualdo Tadino (PG) – 25 giugno 2022:**
UNA NUOVA PRIMAVERA PER LE STAZIONI UMBRE E MARCHIGIANE.
(http://www.aecitalia.org/web/calendario-eventi/) .

TELE ORTE

Intervista al ***Presidente del Comitato per la riapertura della linea Civitavecchia – Capranica – Orte Raimondo Chiricozzi*** che al 7' minuto parla dello scopo del Premio Euroferr e della relativa Cerimonia di consegna del Premio Euroferr del 29 Aprile a Ronciglione VT ai Sindaci delle Stazioni Viterbesi e della provincia di Terni.

MEMBER OF:

www.aecitalia.org

SEGRETERIA REGIONALE LAZIO
aec.segreteria2lazio@gmail.com

A TUTTI I SOCI/SIMPATIZZANTI DI **AEC LAZIO**
e, p.c., a tutti i Membri del Consiglio Nazionale di **AEC ITALIA**

Gentilissimi, con questa **INFORMATIVA** Vi segnalo:

che a seguito, di quanto già comunicato con le informative 8-4-2022 e 28/4/2022, sono apparsi sulla stampa ulteriori articoli riguardanti la cerimonia di assegnazione del **Premio "EUROFERR"** , che si è svolta nella Sala dei Gracchi del Consiglio Comunale, di Ronciglione il 29 aprile 2022.

Alla cerimonia di premiazione, per la nostra Associazione, erano presenti:

- Il Segretario Generale AEC - **Arch. Fulvio Di Giuseppe**; che ha premiato il Sindaco di Ronciglione.
- Il Consigliere Nazionale Mario Gen. PIETRANGELI (AEC - Rapporti con le Associazioni di Settore) che ha organizzato l'evento.
- L'Avv. Marcello Luca (AEC - Collegio Probiviri)

Inoltre, era presente Raimondo Chiricozzi per il Comitato Riapertura Civitavecchia-Capranica-Orte Raimondo ed il Sindaco di Ronciglione Mario Mengoni, oltre ai sindaci che sono stati premiati.

L'aggiornamento di quanto è apparso sulla stampa è possibile visionarlo accendendo al seguente link**:** **RASSEGNA STAMPA** .

Durante la cerimonia è andata in onda una diretta streaming, e la registrazione è accessibile tramite il link: **VIDEO CERIMONIA RONCIGLIONE**

Altresì, è possibile visionare alcune foto della cerimonia: link: .
FOTO RONCIGLIONE - 29 APRILE 2022

Le prossime tappe della Maratona del Premio " EUROFERR"

La Maratona del Premio "EUROFERR" continua in Italia Centrale, e la prossima tappa sarà a Stimigliano il 22 maggio 2022.

In questa occasione, saranno premiati i sindaci: di : ***Stimigliano (RI), Fara in Sabina (RI), Montelibretti (Roma), Poggio Mirteto (RI), Forano per Gavignano , Antrodoco (RI), Cittaducale (RI) e Tagliacozzo (AQ)***.

Il 25 giugno 2022, sarà la volta della consegna del riconoscimento " EUROFERR " a Gualdo Tadino (PG):
UNA NUOVA PRIMAVERA PER LE STAZIONI UMBRE E MARCHIGIANE.

Per le altre date degli eventi , Vi consiglio vivamente di prenderne visione sul nostro web AEC-Italia, al link: EVENTI PRINCIPALI AEC (sempre in corso di aggiornamento – per le numerose iniziative)

Un cordiale saluto a tutti

Oreste Varone
Vicesegretario Regionale AEC Lazio
(338702011)

MEMBER OF:

www.aecitalia.org

SEGRETERIA REGIONALE LAZIO
aec.segreteria2lazio@gmail.com

A TUTTI I SOCI/SIMPATIZZANTI DI **AEC LAZIO**
e, p.c., a tutti i Membri del Consiglio Nazionale di **AEC ITALIA**

Gentilissimi,

con questa INFORMATIVA, Vi segnalo che

la cerimonia della consegna del Premio EUROFERR a Stimigliano, avvenuta il 22 maggio 2022, ai Sindaci della Sabina, Reatino e Abruzzi, è stato un vero e proprio successo.
La consegna del Premio è avvenuta nella Piazza Leone Orsini di Stimigliano.

La Piazza era gremita di persone – oltre 80 persone - e sono stati premiati sia i Primi Cittadini presenti, e i loro rappresentanti, di :
Stimigliano (RI), Fara in Sabina (RI), Montelibretti (Roma), Poggio Mirteto (RI), Forano per Gavignano , Antrodoco (RI), Cittaducale (RI).

Il Sindaco di Tagliacozzo non è potuto intervenire.
Con il Sindaco di Tagliacozzo, questa Segreteria AEC -LAZIO ha concordato di consegnare direttamente il riconoscimento (Diploma D'Onore) a Tagliacozzo.
Il Sindaco ha espresso il desiderio di organizzare la cerimonia, di consegna del Premio Euroferr, nella Sala Consiliare del Comune.
Tra le autorità che sono intervenute erano presenti:

- Il Consigliere Regionale Fabio Refrigeri, della Commissione Bilancio della Regione Lazio;
- L'Assessore Cultura e Turismo Paola Trambusti, in rappresentanza della Provincia di Rieti.

Con la loro presenza hanno voluto dare un significato molto importante all'attività che AEC – Mario Pietrangeli sta svolgendo per far conoscere a tutti la bellezza del territorio laziale.

Era presente anche il Comitato per la riapertura della Ferrovia Civitavecchia – Capranica – Orte, nella persona del Presidente Raimondo Chiricozzi.

Sono state premiate anche le Associazioni con cui abbiamo stipulato, in precedenza Convenzioni:

- Associazione Socio-Culturale "Francesco Sacco" - nella persona del Presidente Nicola sacco
- Teatro Potlach di Fara in Sabina (RI) – nella persona dell'attrice storica Nathalie Mentha;
- L'Associazione "Casa Sabina della poesia" – Mario Grizzi - il professor Biagio Cipolletta

Dopo l'introduzione del Sindaco di Stimigliano Franco Gilardi, ringraziando tutti gli intervenuti – ha accennato anche all'inaugurazione della nuova stazione ferroviaria di Stimigliano avvenuta a Novembre.

Il Sindaco ha preso l'impegno, con il nostro Consigliere Nazionale Mario Gen. Pietrangeli, di affiggere una targa di riconoscimento nella stazione di Stimigliano.

Sempre il Sindaco ha voluto ringraziare, davanti al numeroso pubblico, AEC e il nostro Mario Gen. Pietrangeli, per aver scelto Stimigliano per la consegna dei Premi EUROFERR.

Poi, è intervenuto il nostro Consigliere Nazionale Mario Gen. Pietrangeli porgendo i saluti di AEC a tutti i presenti.

Ha spiegato in modo esaustivo il significato del Premio EUROFERR , accennando anche che questo tipo di iniziative verranno portate anche in Francia – Svizzera – Slovenia, a partire dal 2024.

Ed in particolare, per la manifestazione in argomento , sono state elencate le Valenze Storiche- turistiche ambientali e archeologiche relative di ciascuna cittadina/Borgo che ha ricevuto il Premio.

A margine dell'evento si è svolta anche un'esibizione degli sbandieratori dei Calvi dell'Umbria, che il Comune di Stimigliano ha voluto regalare:

- ✓ al Premio di Poesia San Bernardino ed in onore del Santo Bernardino a cui dedicata la Chiesa più antica del Borgo.
- ✓ all'evento promosso dalla nostra Associazione per la consegna del Premio EUROFERR.

Un cordiale saluto a tutti

Oreste Varone *Vicesegretario Regionale AEC Lazio*

geosnews

https://it.geosnews.com/news/viterbo/consegnato-il-premiro-euroferr-per-una-nuova-primavera-per-le-stazioni-sabine-reatine-e-abbruzzesi-ucii

Consegnato il Premio Euroferr per una nuova Primavera per le Stazioni Sabine, Reatine e Abbruzzesi

L'Associazione Europea dei Ferrovieri (AEC Italia) ha consegnato, il 22 maggio 2022, il Premio EUROFERR nel Borgo di Stimigliano ai Sindaci della Sabina, Reatino e Abruzzi. E' stata una festa stupenda ed

---

https://www.google.it/amp/s/www.ilmessaggero.it/AMP/rieti/rieti_premio_euroferr_stazioni_ferrovie_storia-6709414.html

IL MESSAGGERO (Cronaca di Rieti online)

Consegnato il Premio Euroferr a Sei Stazioni del Reatino

Martedì 24 Maggio 2022, 09:31

RIETI - L'Associazione Europea dei Ferrovieri ha consegnato, il 22 maggio, il Premio Euroferr nel Borgo di Stimigliano ai Sindaci della Sabina, Reatino e Abruzzesi. E' stata una festa stupenda ed un vero e proprio successo. La consegna del Premio è avvenuta nella Piazza Leone Orsini di Stimigliano. Nella piazza, gremita di persone, sono stati premiati sia i Primi Cittadini presenti, e i loro rappresentanti, di Stimigliano, Fara in Sabina, Montelibretti (Roma), Poggio Mirteto, Forano per Gavignano, Antrodoco, Cittaducale.

L'Associazione Europea Ferrovieri ha concordato, con il Sindaco Vincenzo Giovagnorio, di consegnare il riconoscimento (Diploma D'Onore) nella Sala Consigliare del Comune di Tagliacozzo. Anche nella Marsica ci sarà grande festa per il riconoscimento che il Premio Euroferr intende dare all'alta valenza Storica- Turistica-Ambientale ed Archeologica.

Tra le autorità erano presenti: Il Consigliere Regionale: Fabio Refrigeri (Commissione Bilancio della Regione Lazio); e la Consigliera, della Provincia di Rieti, Paola Trambusti (Turismo, Cultura e Rapporti con le associazioni), e con la loro presenza hanno voluto dare un significato molto importante che la Aec – con Mario Pietrangeli sta svolgendo per far conoscere a tutti la bellezza dei territori della Sabina-Reatina e Abruzzesi.

---

https://www.marsicalive.it/la-bellezza-dei-territori-abruzzesi-e-la-nuova-vita-delle-piccole-stazioni/

MARSICALIVE

La bellezza dei territori abruzzesi e la "nuova vita" delle piccole stazioni

NEWS

di **Alessandra Ciciotti** Il 24 Maggio, 2022

Tagliacozzo. L'Associazione Europea dei Ferrovieri ha consegnato, il 22 maggio 2022, il Premio EUROFERR nel Borgo di Stimigliano ai Sindaci della Sabina, Reatino e Abruzzi. E' stata una festa stupenda ed un vero e proprio successo. La consegna del Premio è avvenuta nella Piazza Leone Orsini di Stimigliano. Nella piazza, gremita di persone, sono stati premiati sia i Primi Cittadini presenti, e i loro rappresentanti, di: Stimigliano (RI), Fara in Sabina (RI), Montelibretti (Roma), Poggio Mirteto (RI), Forano per Gavignano, Antrodoco (RI), Cittaducale (RI). L'Associazione Europea Ferrovieri ha concordato, con il Sindaco Vincenzo Giovagnorio, di consegnare il riconoscimento (Diploma D'Onore) nella Sala Consigliare del Comune di Tagliacozzo.

Anche nella Marsica ci sarà grande festa per il riconoscimento che il Premio EUROFERR intende dare all'alta valenza Storica- Turistica-Ambientale ed Archeologica. Tra le autorità erano presenti: Il Consigliere Regionale: Fabio Refrigeri (Commissione Bilancio della Regione Lazio); e la Consigliera, della Provincia di Rieti, Paola Trambusti (Turismo, Cultura e Rapporti con le associazioni), e con la loro presenza hanno voluto dare un significato molto importante che la AEC, con Mario Pietrangeli sta svolgendo per far conoscere a tutti la bellezza dei territori della Sabina-Reatina e Abruzzesi .

Era presente il Presidente Raimondo Chiricozzi del Comitato per la riapertura della Ferrovia Civitavecchia – Capranica – Orte. Sono state premiate anche le Associazioni con cui AEC ha stipulato Convenzioni di collaborazione: Nicola Sacco

per Associazione Socio-Culturale "Francesco Sacco" – il Teatro Potlach di Fara in Sabina (RI) con l'attrice storica Nathalie Mentha – l'Associazione "Casa Sabina della poesia", con Mario Grizzi ed il professor Biagio Cipolletta. Dopo l'introduzione del Sindaco di Stimigliano, Franco Gilardi, ringraziando tutti gli intervenuti, ha accennato anche all'inaugurazione della nuova stazione ferroviaria di Stimigliano avvenuta a Novembre. Il Sindaco ha preso l'impegno con il Consigliere Nazionale AEC, Mario Gen. Pietrangeli, di affiggere una targa del riconoscimento del Premio EUROFERR nella stazione di Stimigliano. Successivamente è intervento Mario Gen. Pietrangeli che ha spiegato, in modo esaustivo, il significato del Premio EUROFERR , annunciando che analoghe di iniziative verranno portate anche in Francia – Svizzera – Slovenia, a partire dal 2024. Lo scopo di questo Premio Ferroviario Europeo EUROFERR è quindi quello di far conoscere le peculiarità di queste stazioni e del loro territorio (piccole stazioni belle e con intorno grandi tesori storici turistici ambientali e archeologici). La denominazione "EUROFERR" è l'attestato d'onore, con il quale l'AEC Italia identifica l'impianto e che viene consegnato ai Sindaci per evidenziare l'importanza europea che lo stesso merita.

https://www.tusciatimes.eu/consegnato-il-premiro-euroferr-per-una-nuova-primavera-per-le-stazioni-sabine-reatine-e-abbruzzesi/

... quotidiano online della Tuscia!
TusciaTimes.eu (.it) (.COM)

Stimigliano. Consegnato il Premio Euroferr per una nuova primavera per le stazioni Sabine, Reatine e Abbruzzesi

24 Maggio 2022 Redazione Attualità

L'Associazione Europea dei Ferrovieri ha consegnato, il 22 maggio 2022, il Premio EUROFERR nel **Borgo Antico di Stimigliano** (nella suggestiva Piazza Leone Orsini) ai Sindaci della Sabina, Reatino e Abruzzi. E' stata una festa stupenda ed un vero e proprio successo. La consegna del Premio è avvenuta nella Piazza Leone Orsini di Stimigliano. Nella piazza, gremita di persone, sono stati premiati sia i Primi Cittadini presenti, e i loro rappresentanti, di : Stimigliano (RI), Fara in Sabina (RI), Montelibretti (Roma), Poggio Mirteto (RI), Forano per Gavignano, Antrodoco (RI), Cittaducale (RI). L'Associazione Europea Ferrovieri ha concordato, con il Sindaco Vincenzo Giovagnorio, di consegnare il riconoscimento (Diploma D'Onore) nella Sala Consigliare del Comune di Tagliacozzo. Anche nella Marsica ci sarà grande festa per il riconoscimento che il Premio EUROFERR intende dare all'alta valenza Storica- Turistica-Ambientale ed Archeologica. Tra le autorità erano presenti: Il Consigliere Regionale: Fabio Refrigeri (Commissione Bilancio della Regione Lazio); e la Consigliera, della Provincia di Rieti, Paola Trambusti (Turismo, Cultura e Rapporti con le associazioni), e con la loro presenza hanno voluto dare un significato molto importante che la AEC – con Mario Pietrangeli sta svolgendo per far conoscere a tutti la bellezza dei territori della Sabina-Reatina e Abruzzesi . Era presente il Presidente Raimondo Chiricozzi del Comitato per la riapertura della Ferrovia Civitavecchia – Capranica – Orte. Sono state premiate anche le Associazioni con cui AEC ha stipulato Convenzioni di collaborazione: Nicola Sacco per Associazione Socio-Culturale "Francesco Sacco" – il Teatro Potlach di Fara in Sabina (RI) con l'attrice storica Nathalie Mentha – l'Associazione "Casa Sabina della poesia", con Mario Grizzi ed il professor Biagio Cipolletta. Dopo l'introduzione del Sindaco di Stimigliano, Franco Gilardi, ringraziando tutti gli intervenuti, ha accennato anche all'inaugurazione della nuova stazione ferroviaria di Stimigliano avvenuta a Novembre. Il Sindaco ha preso l'impegno con il Consigliere Nazionale AEC, Mario Gen. Pietrangeli, di affiggere una targa del riconoscimento del Premio EUROFERR nella stazione di Stimigliano. Successivamente è intervento Mario Gen. Pietrangeli che ha spiegato, in modo esaustivo, il significato del Premio EUROFERR , annunciando che analoghe di iniziative verranno portate anche in Francia – Svizzera – Slovenia, a partire dal 2024. Lo scopo di questo Premio Ferroviario Europeo EUROFERR è quindi quello di far conoscere le peculiarità di queste stazioni e del loro territorio (piccole stazioni belle e con intorno grandi tesori storici turistici ambientali e archeologici). La denominazione "EUROFERR" è l'attestato d'onore, con il quale l'AEC Italia identifica l'impianto e che viene consegnato ai Sindaci per evidenziare l'importanza europea che lo stesso merita.

https://www.newtuscia.it/2022/05/24/il-premio-euroferr-per-una-nuova-primavera-per-le-stazioni-sabine-reatine-e-abbruzzesi/

newtuscia

LAZIO

Il premio Euroferr per una Nuova Primavera per le Stazioni Sabine, Reatine e Abbruzzesi

24 Maggio 202224 Maggio 2022 Gaetano Alaimo premio Euroferr, stazioni sabine

NewTuscia – STIMIGLIANO – L'Associazione Europea dei Ferrovieri ha consegnato, il 22 maggio 2022, **il Premio EUROFERR** nel **Suggestivo Borgo Antico di Stimigliano** ai Sindaci della Sabina, Reatino e Abruzzi. E' stata una festa stupenda ed un vero e proprio successo. La consegna del Premio è avvenuta nella Piazza Leone Orsini di Stimigliano. Nella piazza, gremita di persone, sono stati premiati sia i Primi Cittadini presenti, e i loro rappresentanti, di : **Stimigliano (RI), Fara in Sabina (RI), Montelibretti (Roma), Poggio Mirteto (RI), Forano per Gavignano, Antrodoco (RI), Cittaducale (RI). L'Associazione Europea Ferrovieri ha concordato, con il Sindaco Vincenzo Giovagnorio, di consegnare il riconoscimento (Diploma D'Onore) nella Sala Consigliare del Comune di Tagliacozzo**.

Anche nella Marsica ci sarà grande festa per il riconoscimento che il Premio EUROFERR intende dare all'alta valenza Storica- Turistica-Ambientale ed Archeologica. Tra le autorità erano presenti: Il Consigliere Regionale: Fabio Refrigeri (Commissione Bilancio della Regione Lazio); e la Consigliera, della Provincia di Rieti, Paola Trambusti (Turismo, Cultura e Rapporti con le associazioni), e con la loro presenza hanno voluto dare un significato molto importante che la AEC – con Mario Pietrangeli sta svolgendo per far conoscere a tutti la bellezza dei territori della Sabina-Reatina e Abruzzesi . Era presente il Presidente Raimondo Chiricozzi del Comitato per la riapertura della Ferrovia Civitavecchia – Capranica – Orte. Sono state premiate anche le Associazioni con cui AEC ha stipulato Convenzioni di collaborazione: Nicola Sacco per Associazione Socio-Culturale "Francesco Sacco" – il Teatro Potlach di Fara in Sabina (RI) con l'attrice storica Nathalie Mentha – l'Associazione "Casa Sabina della poesia", con Mario Grizzi ed il professor Biagio Cipolletta. Dopo l'introduzione del Sindaco di Stimigliano, Franco Gilardi, ringraziando tutti gli intervenuti, ha accennato anche all'inaugurazione della nuova stazione ferroviaria di Stimigliano avvenuta a Novembre. Il Sindaco ha preso l'impegno con il Consigliere Nazionale AEC, Mario Gen. Pietrangeli, di affiggere una targa del riconoscimento del Premio EUROFERR nella stazione di Stimigliano.

Successivamente è intervento Mario Gen. Pietrangeli che ha spiegato, in modo esaustivo, il significato del Premio EUROFERR , annunciando che analoghe di iniziative verranno portate anche in Francia – Svizzera – Slovenia, a partire dal 2024. Lo scopo di questo Premio Ferroviario Europeo **EUROFERR** è quindi quello di far conoscere le peculiarità di queste stazioni e del loro territorio (stazioni belle e con intorno grandi tesori storici turistici ambientali e archeologici). La denominazione "EUROFERR" è l'attestato d'onore, con il quale l'AEC Italia identifica l'impianto e che viene consegnato piccole ai Sindaci per evidenziare l'importanza europea che lo stesso merita.

Stimigliano Oggi la cerimonia di consegna dei premi

Riconoscimenti alle sei stazioni ad alta valenza storico-culturale

di **Paolo Giomi**

STIMIGLIANO

Una giornata davvero speciale oggi a Stimigliano. Infatti verranno premiate le stazioni ferroviarie reatine inserite nei 100 scali insigniti del premio "Euroferr" come stazioni ad alta valenza storica, turistica, ambientale e archeologica. La lista, stilata dalla delegazione italiana della Association Europeenne Cheminots (Aec), dall'associazione Utenti Trasporto Pubblico (Utp), dall'Assoutenti e dall'Associazione Nazionale Ferrovieri del Genio (Anfg), premierà le stazioni di Stimigliano, Fara Sabina-Montelibretti, Poggio Mirteto, Forano-Gavignano, lungo la linea ferroviaria Orte-Fara Sabina-Roma, e quelle di Antrodoco e Cittaducale, lungo la linea Rieti-L'Aquila.

Questi scali hanno ricevuto un riconoscimento per la loro importanza storica consolidatasi nella rete che negli anni si è sviluppata nel tempo.

Lo scopo di questo premio ferroviario internazionale è proprio quello di far conoscere le peculiarità di queste stazioni e del loro territorio, fatto di piccole stazioni belle e con intorno grandi tesori storici turistici ambientali e archeologici. La denominazione "Euroferr" è l'attestato d'onore, con il quale l'Aec Italia identifica l'impianto e che sarà consegnato ai rispettivi sindaci dei territori sui quali insistono gli scali premiati per evidenziare l'importanza europea che gli stessi meritano. Le stazioni selezionate in totale sono 100: di queste 13 si trovano nel Lazio, un elenco ristretto all'interno del quale, come sopra enunciato, si trovano i sei scali reatini inseriti nel premio.

Stazioni reatine Hanno ricevuto il riconoscimento per la loro importanza storica consolidatasi nella rete che si è sviluppata nel tempo

E per quanto riguarda la stazione di Fara Sabina-Montelibretti, a Passo Corese, è stato presentato il premio a cura del consigliere generale Aec, il generale Mario Pietrangeli, alla presenza dell'assessore regionale ai trasporti, Mauro Alessandri, del consigliere regionale Fabio Refrigeri, del presidente della Provincia di Rieti, Mariano Calisse, e dei sindaci di Fara in Sabina, Roberta Cuneo, e di Montelibretti, Luca Branciani. Ospiti di un convegno sulla mobilità, non solo quella ferroviaria, che ha ribadito l'importanza dello scalo farense nell'intero quadrante della Sabina.

Questa cerimonia è un importante riconoscimento al complesso lavoro di censimento di scelta e di selezione delle 100 stazioni ad Alta Valenza storica, turistica, archeologica ed ambientale, il cui merito va all'Associazione europea dei ferrovieri che in questa selezione e scelta di 100 stazioni italiane piccole e poco cosciute ma di alta valenza storica turistica ambientale e archeologica ha visto la collaborazione di Utp e di Anfg (Ferrovieri del Genio).

Riserva d contamin di discari

MENTANA

Ancora una bande di incivil a Mentana, ve chia di Gattace re decine di tra la spazzat cantiere, che

bosco si trov no, ancora po le campa no cronica problemi. sono spess lontari che sociazioni civile, org di raccolta rò non quantità d la e grand pressiona celebrata te la qual presso la nuove ge re cura

Corriere di Rieti 22 maggio 2022

https://italia24.org/consegnato-premio-euroferr-stazioni-reatino/?nowprocket=1

ITALIA24.ORG
intelligenza artificiale applicata (beta)

Home/Notizie/Consegnato il premio Euroferr a sei stazioni del Reatino
Notizie

Consegnato il premio Euroferr a sei stazioni del Reatino

RIETI – L'Associazione Europea dei Ferrovieri ha consegnato, il 22 maggio, il Premio Euroferr nel Borgo di Stimigliano ai Primi cittadini della Sabina, Reatino e Abruzzesi. E' stata un party stupenda ed un vero e proprio successo. La consegna del Premio e avvenuta nella Piazza Leone Orsini di Stimigliano. Nella piazza, gremita di persone, sono stati premiati sia i Primi Cittadini presenti, e i loro rappresentanti, di Stimigliano, Fara in Sabina, Montelibretti (Roma), Poggio Mirteto, Forano per Gavignano, Antrodoco, Cittaducale. L'Associazione Europea Ferrovieri ha concordato, con il Primo cittadino Vincenzo Giovagnorio, di consegnare il riconoscimento (Diploma D'Onore) nella Sala Consigliare del Comune di Tagliacozzo. Pure nella Marsica ci sarà grande festa per il riconoscimento che il Premio Euroferr intende dare all'alta valenza Storica- Turistica-Ambientale ed Archeologica. Tra le autorità erano presenti: Il Consigliere Regionale: Fabio Refrigeri (Commissione Resoconto della Regione Lazio); e la Consigliera, della Provincia di Rieti, Paola Trambusti (Turismo, Cultura e Rapporti con le organizzazioni), e con la loro presenza hanno voluto dare un significato molto importante che la Aec – con Mario Pietrangeli sta svolgendo per far conoscere a tutti la bellezza del terreno della Sabina-Reatina e Abruzzesi. Era presente il Presidente Raimondo Chiricozzi del Comitato per la riapertura della Ferrovia Civitavecchia – Capranica – Orte. Sono state premiate pure le Associazioni con cui Aec ha stipulato Convenzioni di collaborazione: Nicola Sacco per Associazione Socio-Culturale "Francesco Sacco" – il Teatro Potlach di Fara in Sabina con l'attrice storica Nathalie Mentha – l'Associazione "Casa Sabina della poesia", con Mario Grizzi ed il professor Biagio Cipolletta. Dopo l'introduzione del Primo cittadino di Stimigliano, Franco Gilardi,

ringraziando tutti gli intervenuti, ha accennato pure all'inaugurazione della nuova stazione ferroviaria di Stimigliano avvenuta a Novembre. Il Primo cittadino ha preso l'impegno con il Consigliere Nazionale Aec, Mario Gen. Pietrangeli, di affiggere una targa del riconoscimento del Premio Euroferr nella stazione di Stimigliano. Subito dopo e intervento Mario Gen. Pietrangeli che ha spiegato, in modo esaustivo, il significato del Premio Euroferr, presentando che analoghe di iniziative verranno portate pure in Francia – Svizzera – Slovenia, a partire dal 2024. Lo scopo di questo Premio Ferroviario Europeo Euroferr e dunque quello di far conoscere le particolarità di queste stazioni e del loro territorio (piccole stazioni belle e con attorno grandi tesori storici turistici ambientali e archeologici). La denominazione "Euroferr" e l'attestato d'onore, con il quale l'Aec Italia identifica l'dispositivo e che viene consegnato ai Primi cittadini per evidenziare l'importanza europea che lo stesso merita.

The post in italian is about:

The Euroferr award awarded to six stations in the Reatino area

RIETI - On May 22nd, the European Association of Railwaymen presented the Euroferr Prize in the Borgo di Stimigliano to the Mayors of Sabina, Reatino and Abruzzesi. It was a...

L'article en italien concerne :

Le prix Euroferr décerné à six gares de la région de Reatino

RIETI - Le 22 mai, l'Association Européenne des Cheminots a remis le Prix Euroferr dans le Borgo di Stimigliano aux maires de Sabina, Reatino et Abruzzesi. C'était un...

MEMBER OF:

www.aecitalia.org

SEGRETERIA REGIONALE LAZIO
aec.segreteria2lazio@gmail.com

30-05- 2022

Sindaco Comune di Cassino
c.a. Preg.mo Enzo Dott. Salera
sindaco@comunecassino.it

p.c. Assessore Pubblica Istruzione – Turismo -Sport – Pari
Maria Concetta Dott.ssa Tamburrini
mariaconcetta.tamburrini@comunecassino.it

p.c. Assessore Cultura – Comunicazione e Innovazione Digitale
Danilo Dott. Grossi
danilo.grossi@comunecassino.it

Oggetto: Cassino (FR), Premio Ferroviario Europeo "EUROFERR" (Attestato D'Onore)

Preg.mo Enzo Dott. Salera

La rete ferroviaria italiana, sia gestita da Ferrovie dello Stato Italiane (85%) sia da altre Concessionarie (15%), si estende per circa 20.000 km e garantisce il trasporto di viaggiatori e merci in impianti classificati come Stazioni o Fermate, a seconda che siano idonei o meno ad incroci e precedenze nella circolazione dei treni. Escludendo quelli che fanno capo alle città dei medio-grandi centri urbani (in genere Province e Capoluoghi regionali) e che hanno una loro implicita importanza storicamente consolidatasi nella rete che negli anni si è andata sviluppando, questa indagine ha puntato ad individuare altri impianti che, meno noti ai più, presentano una o più di queste valenze: storica, turistica, archeologica, ambientale.
Lo scopo di questa indagine è, quindi, quello di far conoscere le peculiarità di questi terminali, specificando quali appagamenti di personali interessi - culturali o ludici che siano - è possibile soddisfare giungendo in tali luoghi. La denominazione "Euroferr" e il relativo l'attestato d'onore che viene attribuito, vogliono sottolineare l'importanza sovranazionale che merita il luogo. Le due dita a "V" del logo, infine, vogliono richiamare con immediatezza questa loro valenza, connessa al contesto territoriale in cui sono ubicate.

Il Comune di Cassino, soddisfacendo alle Valenze sopradette, è stata inserita nel libro delle 100 stazioni - EUROFERR - Stazioni e Fermate ad Alta Valenza Storica Turistica Archeologica Ambientale.
La pubblicazione è stata redatta da **AEC**- ITALIA (Associations Européenne des Cheminots), insieme al contributo di **UTP** (Associazione Utenti del Trasporto Pubblico) e di **ANFG** (Association Nazionale Ferrovieri del Genio)
Il libro delle 100 Stazione è disponibile nel web di AEC–ITALIA http://www.aecitalia.org/ , ed in particolare all'indirizzo: http://www.aecitalia.org/web/wp-content/uploads/2022/03/EUROFERR-edizione-17mar2022.pdf . Cassino, nella giornata del 16 giugno p.v., sarà sede di **tappa della "Maratona" ferroviaria di AMODO** (Allenza Mobile Dolce).
Anche AEC-ITALIA aderisce all'Allenza di AMODO (https://www.mobilitadolce.net/alleanza/) in modo tale da attivare azioni congiunte per promuovere e far crescere la mobilità dolce in Italia, recuperando i ritardi nella pianificazione sostenibile dei territori e del paesaggio e nel sostegno al turismo lento.
L'edizione **della Maratona ferroviaria** del 2022 prevede la partenza da Roma, il giorno 16 giugno, ed arrivo a Matera il giorno 18 giugno. (https://www.mobilitadolce.net/maratona-ferroviaria-2021-2/).

La nostra Associazione AEC-ITALIA è lieta di comunicarVi che ha intenzione di conferire nelle Vostre mani, alla Città Martire e Medaglia D'Oro Militare, il Premio "EUROFERR" (Diploma D'Onore).

Nel rimanere in attesa di un Vostro cenno di conferma di accettazione, è gradita l'occasione per ringraziarVi dell'attenzione e salutare tutta la cittadinanza di Cassino.

Cordiali Saluti.

Oreste Varone
Vicesegretario Regionale AEC Lazio

https://cefalunews.org/2022/06/02/premio-ferroviario-euroferr-per-la-stazioni-musei-e-associazioni-selezionati-da-aec-utp-e-anfg/?nowprocket=1

cefalunews

Cefalunews.net
Notizie 24 ore su 24 da Cefalù, dalle Madonie e da Palermo

Premio Ferroviario EUROFERR per la Stazioni, Musei e Associazioni Lombarde/i, Piemontese/i e Ligure/i selezionati da AEC, UTP e ANFG

Museo Ferroviario di Torino

2 Giugno 2022
Giuseppe Longo

Il 24 settembre, alle ore 16.00 (nella Sala delle Associazioni della mobilità sostenibile sita a Milano in via Borsieri 4 – Isola Garibaldi o nella Sala Diamante delle FS e del CIFI ubicata sotto la stazione FS di Porta Garibaldi), si svolgerà la Cerimonia di consegna del **Premio Europeo Ferroviario EUROFERR** che sarà consegnato dal Presidente Nazionale AEC e dal Segretario Generale AEC:

elle Associazioni della mobilità sostenibile sita a Milano in via Borsieri 4 – Isola Garibaldi o nella Sala Diamante delle FS e del CIFI ubicata sotto la stazione FS di Porta Garibaldi), si svolgerà la Cerimonia di consegna del **Premio Europeo Ferroviario EUROFERR** che sarà consegnato dal Presidente Nazionale AEC e dal Segretario Generale AEC:

- Ai Sindaci delle 100 stazioni, belle, originali, piccole e poco conosciute selezionate-scelte (come stazioni ad Alta Valenza Storico, Turistica, Ambientale e Archeologica) da: **Association Europeenne Cheminots** (AEC) **Associazione Europea Ferrovieri**, da **Utenti Trasporto Pubblico** (UTP), e **Associazione Nazionale Ferrovieri del Genio** (ANFG).
- Alle Associazioni di volontariato Ferroviario e ai Musei Ferroviari considerate/i Emerite/i per le loro prestigiose attività Ferroviarie culturali.

Museo Ferroviario di Torino

Di seguito le stazioni (i sindaci riceveranno il premio) le emerite associazioni e gli emeriti musei che riceveranno il premio EUROFERR:

Lombardia

Stazione FNM Saronno (Varese);

Stazione FS Luino (VA);

Fermata FS Besozzo (VA);

Fermata Gavirate – FNM – (VA);

Fermata Cittiglio – FNM – (VA);

Stazione FS Sesto Calende (VA);

Stazione Castellanza – FNM – (Varese). Siamo in presenza di due Stazioni: la nuova è in trincea, mentre l'antica stazione (ormai chiusa ma con un grande valore storico) è nota come della Valmorea (ex ferrovia Castellanza – Castiglione Olona – Malnate – Svizzera. La tratta Malnate Svizzera sarà riaperta per i Treni Turistici con la speranza che venga ripristinato il binario almeno fino a Castiglione Olona Borgo antico meraviglioso);

Stazioni di Laveno VA (la stazione internazionale è delle FS riccamente decorata con ceramiche locali, mentre l'altra vicina all'imbarco ai traghetti è delle FNM);

La fermata di Barasso – Comerio – FNM – (VA);

La Stazione FS di Lecco;

La Stazione di Paderno-Robbiate (Lecco) è posta lungo la linea Seregno- Bergamo al servizio dei centri abitati di Paderno d'Adda e Robbiate;

La Stazione di Cassano d'Adda al servizio del centro abitato omonimo in provincia di Milano è posta lungo la linea ferroviaria che da Milano giunge fino a Venezia;

Fermata Varenna-Esino-Perledo (Lecco);

Fermata Morbegno (Sondrio);

Fermata Piona (prov. Lecco, frazione del Comune di Colico);

Stazione Palazzolo sull'Oglio (BS) si trova sulla linea Bergamo- Brescia;

Piemonte

Stazione FS di Arona (Novara);

Stazione FS di Santhià (Vercelli);

Fermata FS di Varallo Sesia (Vercelli) per treni storici turistici;

La Stazione FS di Tortona (Alessandria);

La stazione FS di Airasca (Torino) ;

La Stazione FS di Biella San Paolo ;

La Stazione FS di Saluzzo (Cuneo);

Stazione FS di Pinerolo (Torino);

Stazione di Candelo (Biella);

Stazione di Trino Vercellese (Vercelli);

Stazione FS di Suno (Novara);

Stazione FS di Alba (Cuneo);

Fermata FS di Vogogna – Ossola (provincia del Verbano-Cusio-Ossola).

Liguria

Stazione Albissola (Sindaci di: Albissola superiore e Albissola Marina);

Stazione di Alassio (Savona).

Associazioni Emerite/ Musei Emeriti Ferroviari che saranno premiati:

Il Museo della Scienza e della Tecnica di Milano "Leonardo da Vinci" (padiglione ferroviario);

Il Museo Storico Ferroviario di Torino Porta Nuova "Ing. Riccardo Bianchi";

Il Museo Ferroviario di Suno;

Il Museo Ferroviario Valsesiano di Varallo Sesia (Vercelli);

Il Museo delle Industrie e del Lavoro di Saronno – sezione trasporto (Varese);

L'Associazione Ferrovia Internazionale Torino – Svizzera;

L'Associazione Amici della Ferrovia Valmorea;

Museo Europeo dei Trasporti "Francesco Ogliari" in Volandia (case nuove di Somma Lombardo – VA a fianco dell'Aeroporto di Milano Malpensa).

---

https://www.gdmed.it/2022/06/03/premio-ferroviario-euroferr-per-la-stazioni-musei-e-associazioni-selezionati-da-aec-utp-e-anfg/

Premio Ferroviario EUROFERR per la Stazioni, Musei e Associazioni Lombarde, Piemontesi e Liguri selezionati da AEC, UTP e ANFG

Il 24 settembre, alle ore 16.00 (nella Sala delle Associazioni della mobilità sostenibile sita a Milano in via Borsieri 4 – Isola Garibaldi o nella Sala Diamante delle FS e del CIFI ubicata sotto la stazione FS di Porta Garibaldi), si svolgerà la Cerimonia di consegna del Premio Europeo Ferroviario EUROFERR che sarà consegnato dal Presidente Nazionale AEC e dal Segretario Generale AEC:

1. Ai Sindaci delle 100 stazioni, belle, originali, piccole e poco conosciute selezionate-scelte (come stazioni ad Alta Valenza Storico, Turistica, Ambientale e Archeologica) da: **Association Europeenne Cheminots** (AEC) **Associazione Europea Ferrovieri**, da **Utenti Trasporto Pubblico** (UTP), e **Associazione Nazionale Ferrovieri del Genio** (ANFG).
2. Alle Associazioni di volontariato Ferroviario e ai Musei Ferroviari considerate/i Emerite/i per le loro prestigiose attività Ferroviarie culturali.

Di seguito le stazioni (i sindaci riceveranno il premio) le emerite associazioni e gli emeriti musei che riceveranno il premio EUROFERR:

Lombardia

Stazione FNM Saronno (Varese);

Stazione FS Luino (VA);

Fermata FS Besozzo (VA);

Fermata Gavirate – FNM – (VA);

Fermata Cittiglio – FNM – (VA);

Stazione FS Sesto Calende (VA);

Stazione Castellanza – FNM – (Varese). Siamo in presenza di due Stazioni: la nuova è in trincea, mentre l'antica stazione (ormai chiusa ma con un grande valore storico) è nota come della Valmorea (ex ferrovia Castellanza – Castiglione Olona – Malnate – Svizzera. La tratta Malnate Svizzera sarà riaperta per i Treni Turistici con la speranza che venga ripristinato il binario almeno fino a Castiglione Olona Borgo antico meraviglioso);

Stazioni di Laveno VA (la stazione internazionale è delle FS riccamente decorata con ceramiche locali, mentre l'altra vicina all'imbarco ai traghetti è delle FNM);

La fermata di Barasso – Comerio – FNM – (VA);

La Stazione FS di Lecco;

La Stazione di Paderno-Robbiate (Lecco) è posta lungo la linea Seregno- Bergamo al servizio dei centri abitati di Paderno d'Adda e Robbiate;

La Stazione di Cassano d'Adda al servizio del centro abitato omonimo in provincia di Milano è posta lungo la linea ferroviaria che da Milano giunge fino a Venezia;

Fermata Varenna-Esino-Perledo (Lecco);

Fermata Morbegno (Sondrio);

Fermata Piona (prov. Lecco, frazione del Comune di Colico);

Stazione Palazzolo sull'Oglio (BS) si trova sulla linea Bergamo- Brescia;

Piemonte

Stazione FS di Arona (Novara);

Stazione FS di Santhià (Vercelli);

Fermata FS di Varallo Sesia (Vercelli) per treni storici turistici;

La Stazione FS di Tortona (Alessandria);

La stazione FS di Airasca (Torino) ;

La Stazione FS di Biella San Paolo ;

La Stazione FS di Saluzzo (Cuneo);

Stazione FS di Pinerolo (Torino);

Stazione di Candelo (Biella);

Stazione di Trino Vercellese (Vercelli);

Stazione FS di Suno (Novara);

Stazione FS di Alba (Cuneo);

Fermata FS di Vogogna – Ossola (provincia del Verbano-Cusio-Ossola).

Liguria

Stazione Albissola (Sindaci di: Albissola superiore e Albissola Marina);

Stazione di Alassio (Savona).

Associazioni Emerite/ Musei Emeriti Ferroviari che saranno premiati:

Il Museo della Scienza e della Tecnica di Milano "Leonardo da Vinci"; (padiglione ferroviario);

Il Museo Storico Ferroviario di Torino Porta Nuova "Ing. Riccardo Bianchi";

Il Museo Ferroviario di Suno;

Il Museo Ferroviario Valsesiano di Varallo Sesia (Vercelli);

Il Museo delle Industrie e del Lavoro di Saronno – sezione trasporto (Varese);

L'Associazione Ferrovia Internazionale Torino – Svizzera;

L'Associazione Amici della Ferrovia Valmorea;

Museo Europeo dei Trasporti "Francesco Ogliari" in Volandia (case nuove di Somma Lombardo – VA a fianco dell'Aeroporto di Milano Malpensa).

Ph. Museo FS di Torino

Giuseppe Longo

---

https://www.varesenews.it/2022/06/nove-stazioni-del-varesotto-le-100-ad-alta-valenza-storica-turistica-ambientale-laec/1469263/

VN

Busto Arsizio/Altomilanese

Trasporti

Nove stazioni del Varesotto tra le 100 ad alta valenza storica, turistica e ambientale per l'Aec

Secondo l'Associazione Europea dei Ferrovieri meritano un premio le Stazioni di Saronno, Castellanza, Luino, Laveno Mombello Fs, Barasso - Comerio, Gavirate, Sesto Calende, Besozzo e Cittiglio

Il prossimo 24 settembre, a Milano, si svolgerà la cerimonia di consegna del **Premio Europeo Ferroviario Euroferr** che sarà consegnato dal **Presidente Nazionale Association Europeenne Cheminots** e **dal Segretario Generale AEC.**

I Premi Euroferr andranno ai **Sindaci** delle 100 stazioni (tra le quali numerose sono lombarde e varesotte soprattutto, ndr) belle, originali, piccole e poco conosciute selezionate da AEC Italia, da UTP (Utenti Trasporto Pubblico) e da ANFG (Associazione Nazionale Ferrovieri del Genio) come Stazioni ad Alta Valenza Storica, Turistica, Ambientale e Archeologica e alle **Associazioni di volontariato ferroviario e ai Musei Ferroviari** considerate emerite per le loro prestigiose attività ferroviarie culturali.

Le stazioni e le associazioni del Varesotto che verranno premiate sono molte, indice di **un radicato legame tra il trasporto ferroviario e questo territorio**, attraversato da linee storiche e internazionali come quella del Gottardo, comunque di importanza strategica.

Tra le 100 stazioni troviamo quelle di Saronno, Castellanza, Luino, Laveno Mombello Fs, Barasso – Comerio, Gavirate, Sesto Calende, Besozzo e Cittiglio. Tra le associazioni verranno premiate il Museo delle Industrie e del Lavoro di Saronno – sezione trasporto, l'associazione Amici della Ferrovia della Valmorea e il museo del Trasporto Francesco Ogliari all'interno di Volandia a Vizzola Ticino.

VN

Redazione VareseNews redazione@varesenews.it

https://www.milano.zone/2022/06/03/premio-ferroviario-euroferr-per-la-stazioni-musei-e-associazioni-selezionati-da-aec-utp-e-anfg/

MILANO ALL NEWS

POSTED ON 3 GIUGNO 2022 BY MILANO.ZONE

Premio Ferroviario EUROFERR per la Stazioni, Musei Ferroviari e Associazioni Selezionati da AEC, UTP e ANFG

Milano – Il 24 settembre, alle ore 16.00 (nella Sala delle Associazioni della mobilità sostenibile sita a **Milano** in via Borsieri 4 – Isola Garibaldi o nella Sala Diamante delle FS e del CIFI ubicata sotto la stazione FS di Porta Garibaldi) saranno premiati con il premio Euroferr i Sindaci **Piemontesi, lombardi e Liguri** delle Stazioni selezionate da AEC/UTP/ANFG e le associazioni ferroviarie e i musei ferroviari **Lombardi, Piemontesi e Liguri**.

---

https://www.luinonotizie.it/2022/06/03/alle-stazioni-di-luino-cittiglio-laveno-e-besozzo-il-premio-europeo-ferroviario-euroferr/375807

LUINO NOTIZIE

Il Quotidiano on line dell'Alto Varesotto

3 giugno 2022

Alle Stazioni di Luino, Cittiglio, Laveno e Besozzo il Premio Europeo Ferroviario Euroferr

Le 4 stazioni fanno parte delle 100 selezionate dall'Associazione Europea Ferrovieri per la loro Valenza Storica e Turistica. A settembre la consegna del riconoscimento a Milano.

Foto: Stazione Internazionale di Luino

Ci saranno anche le **stazioni ferroviarie di Luino, Cittiglio, Laveno Mombello e Besozzo** tra quelle che, il prossimo settembre, riceveranno il **Premio Europeo Ferroviario Euroferr**.

A consegnarlo, il **24 settembre a Milano** (nella sala delle associazioni della mobilità sostenibile sita in via Borsieri 4 o nella sala diamante delle FS e del CIFi ubicata sotto la stazione FS di Porta Garibaldi) saranno il presidente nazionale e il segretario generale dell'**Associazione Europea Ferrovieri** Vito Visconti e Fulvio di Giuseppe.

Il premio andrà ai sindaci dei paesi che ospitano le **100 stazioni selezionate** dalla sezione italiana dell'Association Europeenne Cheminots-Associazione Europea Ferrovieri, da UTP-Utenti Trasporto Pubblico e da ANFG-Associazione Nazionale Ferrovieri del Genio come stazioni **ad alta valenza storica, turistica, ambientale e archeologica**.

A esser premiate saranno anche le **associazioni di volontariato ferroviario e** i **musei ferroviari**considerati emeriti per le loro prestigiose attività culturali, come il Museo delle Industrie e del Lavoro di Saronno.

https://www.malpensanews.it/2022/06/nove-stazioni-del-varesotto-tra-le-100-ad-alta-valenza-storica-turistica-e-ambientale-per-laec/874228/

MN

Turismo

Nove stazioni del Varesotto tra le 100 ad Alta Valenza Storica, Turistica e Ambientale per l'AEC

Secondo l'Associazione Europea dei Ferrovieri meritano un premio le stazioni di Saronno, Castellanza, Luino, Laveno Mombello Fs, Barasso - Comerio, Gavirate, Sesto Calende, Besozzo e Cittiglio

prossimo 24 settembre, a Milano, si svolgerà la cerimonia di consegna del **Premio Europeo Ferroviario Euroferr** che sarà consegnato dal **Presidente Nazionale Association Europeenne Cheminots** e dal Segretario Generale AEC.

I premi andranno ai sindaci delle 100 stazioni (tra le quali numerose sono lombarde e varesotte soprattutto, ndr) belle, originali, piccole e poco conosciute selezionate da AEC Italia, da UTP (Utenti Trasporto Pubblico) e da ANFG (Associazione Nazionale Ferrovieri del Genio) come stazioni ad alta valenza storica, turistica, ambientale e archeologica e alle **Associazioni di volontariato ferroviario e ai Musei Ferroviari** considerate emerite per le loro prestigiose attività ferroviarie culturali.

Le stazioni e le associazioni del Varesotto che verranno premiate sono molte, indice di **un radicato legame tra il trasporto ferroviario e questo territorio**, attraversato da linee storiche e internazionali come quella del Gottardo, comunque di importanza strategica

Tra le 100 stazioni troviamo quelle di Saronno, Castellanza, Luino, Laveno Mombello Fs, Barasso – Comerio, Gavirate, Sesto Calende, Besozzo e Cittiglio. Tra le associazioni verranno premiate il Museo delle Industrie e del

Lavoro di Saronno – sezione trasporto, l'associazione Amici della Ferrovia della Valmorea e il museo del Trasporto Francesco Ogliari all'interno di Volandia a Vizzola Ticino.

di Redazione redazione@varesenews

---

https://www.newsnovara.it/2022/06/05/mobile/leggi-notizia/argomenti/attualita-21/articolo/un-premio-per-le-stazioni-storiche-di-suno-e-arona.html

NEWSNOVARA

ATTUALITÀ - 05 giugno 2022, 11:20

Un Premio per le Stazioni Storiche di **Suno** e **Arona**

Il riconoscimento sarà assegnato dall'Association Europeenne Cheminots Italia il 24 settembre

Si svolgerà a Milano il 24 settembre la cerimonia di consegna del Premio Europeo Ferroviario Euroferr.

Il presidente nazionale e il segretario generale AEC premieranno **100 stazioni italiane ad alta valenza storica, turistica, ambientale e archeologica** selezionate da Association Europeenne Cheminots Italia, da UTP Utenti Trasporto Pubblico e da Anfg. Riconoscimenti andranno anche alle associazioni di volontariato ferroviario e ai musei ferroviari, tra questi anche quello di **Torino**.

Un premio andrà anche alla fermata delle **FS di Vogogna in Ossola**. Tra le stazioni novaresi che riceveranno il riconoscimento anche quelle di **Arona e di Suno, che sarà premiata anche per il suo museo ferroviario**.

Copyright © 2019 - 2022 Ultravox srl - Corso Dissegna 2, 28845 Domodossola (VB) - P.IVA/C.F. 02344090036 - Camera di Commercio Industria Artigianato e Agricoltura del Verbano Cusio Ossola
REA VB-201161 - Capitale sociale: 10.000 € i.v. - **ultravox@sicurezzapostale.it** - **Credits** | **Privacy** | Preferenze privacy

Redazione

https://gualdonews.it/2022/06/07/premio-euroferr-il-25-giugno-la-consegna-a-gualdo-tadino/amp/

Attualità

Gualdo News

Premio Euroferr, il 25 Giugno la consegna a Gualdo Tadino, PG - Umbria

La rete ferroviaria italiana si estende per circa ventimila chilometri e comprende impianti classificati come Stazioni o Fermate. Escludendo quelle che fanno capo alle città dei grandi centri urbani, che hanno una loro implicita importanza storicamente consolidata proprio nella rete che negli anni si è andata definendo, AEC (Association Europeenne Cheminots) con la collaborazione di UTP/Assoutenti di Milano e l'Associazione Nazionale Ferrovieri del Genio, ha puntato ad individuare altri impianti che, meno noti ai più, presentano una o più di queste valenze: storica, turistica, archeologica, ambientale. Qui il link del testo AEC che descrive le 100 Stazioni italiane selezionate e i loro territori.

Lo scopo del premio **Euroferr** è quello di far conoscere queste peculiarità, specificando cosa da quel luogo è possibile usufruire consentendo agli interessati l'appagamento dei propri interessi culturali o ludici che siano. La denominazione scelta di "Euroferr" e l'**attestato d'onore** che sarà consegnato ai Sindaci delle Stazioni scelte da AEC e partner, vogliono dare alle stesse l'importanza europea che meritano. È in tale contesto che il prossimo 25

Giugno sarà consegnato ai Sindaci delle Stazioni selezionate da AEC e partner, il prestigioso riconoscimento.

Nell'occasione saranno premiate le stazioni ferroviarie di Fossato di Vico-Gubbio, Gualdo Tadino, Nocera Umbra, Deruta, Tuoro sul Trasimeno, Magione, Passignano, Castiglione del Lago, Civitanova Marche, Cerreto d'Esi, Tolentino, San Severino Marche, Macerata, Pergola, Fabriano, Matelica, Morrovalle, Monte San Giusto, Montecosaro, Urbisaglia-Sforzacosta, Castelraimondo e Camerino.

https://www.altotevereoggi.it/stazioni-umbre-e-marchigiane-consegna-premio-euroferr-a-sindaci/

OGGI ALTOTEVERE

Gualdo Tadino PG, Stazioni Umbre e Marchigiane, consegna Premio Euroferr ai Sindaci

Come noto, la rete ferroviaria italiana, si estende per circa 20.000 km e comprende impianti classificati come Stazioni o Fermate. Escludendo quelle che fanno capo alle città dei grandi centri urbani (in genere Province e Capoluoghi regionali) che hanno una loro implicita importanza storicamente consolidata proprio nella rete che negli anni si è andata definendo, AEC (Association Europeenne Cheminots) con la collaborazione di UTP/Assoutenti di Milano e ANFG (Associazione Nazionale Ferrovieri del Genio) ha puntato ad individuare altri impianti che, meno noti ai più, presentano una o più di queste valenze: storica, turistica, archeologica, ambientale (link del testo AEC che descrive le 100 Stazioni italiane selezionate e i loro territori: http://www.aecitalia.org/web/wp-content/uploads/2022/01/EUROFERRedizione-20gen2022.pdf)

Lo scopo di questo Premio "Euroferr" è quindi quello di far conoscere queste peculiarità, specificando cosa da quel luogo è possibile usufruire consentendo agli interessati l'appagamento dei propri interessi culturali o ludici che siano. La denominazione scelta di "Euroferr" e l'attestato d'onore che sarà consegnato ai Sindaci delle Stazioni scelte da AEC e partner, vogliono dare alle stesse l'importanza europea che meritano.

In tale contesto, si comunica che il 25 Giugno 2022 sarà consegnato ai Sindaci delle Stazioni selezionate da AEC e partner, il citato prestigioso riconoscimento "Euroferr" secondo questo programma:

➢ Ore 9.30 Saluto e Allocuzione del Sindaco di Gualdo Tadino, Dott. Massimiliano Presciutti, presso il Teatro Talia di Gualdo Tadino;

➢ Ore 9.45 Breve spiegazione delle Motivazioni del Premio Ferroviario Europeo Euroferr a cura del Consigliere Generale AEC Gen Mario Pietrangeli;

➢ Ore 9.50 brevi saluti dei Vertici AEC (Consigliere Generale: Ing. Gennaro Bernardo e Segretario Regionale AEC Marche – Umbria: Antonio Garruto), Assoutenti Milano (Il Presidente Dottor Massimo Ferrari) e ANFG (il Presidente Fabio Ceccato) presso il citato Teatro;

➢ Ore 10.00, Premiazione e Consegna dei Diplomi ai Sindaci o ai loro Rappresentanti (con fascia tricolore, che naturalmente potranno esporre in breve i piani turistici e ambientali nonché di sviluppo economico dei loro meravigliosi territori e potranno se vogliono far distribuire ai presenti la documentazione storica turistica che ritengono opportuna) e all'Associazione Ferrovia Valle del Metauro (Presidente dottor Carlo Bellagamba di Fano e Ing. Salvatore Vittorio Russo) e al Comitato Mobilità Integrata Marche (Sig. Gabriele Bonaccorsi di Pergola) da parte dei Vertici AEC e UTP/Assoutenti nonché ANFG ;

➢ 11.30 Messa nella Cattedrale di San Benedetto

http://audiopress.it/la-fermata-di-vogogna-vince-il-premio-ferroviario-euroferr/

AUDIOPRESS - AGENZIA DI STAMPA A RILEVANZA NAZIONALE, DAL 1984

La fermata di Vogogna vince il Premio Ferroviario Euroferr

8 Giugno 2022 admin piemonte 0

Riconoscimento a 100 stazioni italiane ad alta valenza storica, turistica, ambientale e archeologica selezionate dall'Association Europeenne Cheminots

Si svolgerà a Milano il 24 settembre la cerimonia di consegna del Premio Europeo Ferroviario Euroferr.

Nella sala delle associazioni della mobilità sostenibile di isola Garibaldi o nella sala “diamante” alla stazione FS di porta Garibaldi il presidente nazionale e il segretario generale AEC premieranno i sindaci di 100 stazioni italiane ad alta valenza storica, turistica, ambientale e archeologica selezionate da Association Europeenne Cheminots Italia, da UTP Utenti Trasporto Pubblico e da Anfg. Riconoscimenti andranno anche alle associazioni di volontariato ferroviario e ai musei ferroviari, tra questi anche quello di Torino.

Un premio andrà anche alla fermata delle FS di Vogogna in Ossola. Tra le stazioni novaresi che riceveranno il riconoscimento anche quelle di Arona e di Suno, che sarà premiata anche per il suo museo ferroviario.

Redazione

https://www.ossolanews.it/2022/06/08/mobile/leggi-notizia/argomenti/attualita-26/articolo/la-fermata-di-vogogna-vince-il-premio-ferroviario-euroferr.html

OSSOLANEWS.it

ATTUALITÀ - 08 giugno 2022, 13:00

La fermata di Vogogna vince il Premio Ferroviario Euroferr

Riconoscimento a 100 stazioni italiane ad alta valenza storica, turistica, ambientale e archeologica selezionate dall'Association Europeenne Cheminots

Si svolgerà a Milano il 24 settembre la cerimonia di consegna del Premio Europeo Ferroviario Euroferr. Nella sala delle associazioni della mobilità sostenibile di isola Garibaldi o nella sala "diamante" alla stazione FS di porta Garibaldi il presidente nazionale e il segretario generale AEC premieranno i sindaci di 100 stazioni italiane ad alta valenza storica, turistica, ambientale e archeologica selezionate da Association Europeenne Cheminots Italia, da UTP Utenti Trasporto Pubblico e da Anfg. Riconoscimenti andranno anche alle associazioni di volontariato ferroviario e ai musei ferroviari, tra questi anche quello di Torino. Un premio andrà anche alla fermata delle FS di Vogogna in Ossola. Tra le stazioni novaresi che riceveranno il riconoscimento anche quelle di Arona e di Suno, che sarà premiata anche per il suo museo ferroviario. **Redazione**

CASSINO: Stazione EUROFERR e Tappa della Maratona Ferroviaria di AMODO 2022

https://agenparl.eu/comunicato-stampa-presentate-le-iniziative-dellestate-gualdo-tadino-2022/

Comunicato Stampa "Presentate le iniziative dell'Estate Gualdo Tadino 2022"

Gualdo Tadino, 25 Giugno 2022 ore 930, Teatro Talia, Cerimonia di Consegna del Premio Euroferr ai Sindaci Umbri e Marchigiani

https://www.leggocassino.it/2022/06/09/cassino-stazione-euroferr-e-tappa-della-maratona-ferroviaria-2022/

LeggoCassino.it
Il nuovo giornale del territorio

S.M. SYSTEM S.R.L.
FACILITY
MANAGEMENT
MANUTENZIONI
SERVIZI ALLE AZIENDE

Cassino Stazione "Euroferr" e tappa della Maratona Ferroviaria 2022

9 Giugno 20229 Giugno 2022 LeggoCassino.it

IL FATTO – ***La cerimonia è in programma il 16 giugno nella sala Restagno: ecco perché è stata individuata la Città Martire e verrà dato un premio al sindaco.***

La rete ferroviaria italiana, sia gestita da Ferrovie dello Stato Italiane (85%) sia da altre Concessionarie (15%), si estende per circa 20.000 km e garantisce il trasporto di viaggiatori e merci in impianti classificati come Stazioni o Fermate, a seconda che siano idonei o meno ad incroci e precedenze nella circolazione dei treni. Escludendo quelli che fanno capo alle città dei medio-grandi centri urbani (in genere Province e Capoluoghi regionali) e che hanno una loro implicita importanza storicamente consolidatasi nella rete che negli anni si è andata sviluppando, questa indagine ha puntato ad individuare altri impianti che, meno noti ai più, presentano una o più di queste valenze: storica, turistica, archeologica, ambientale.La selezione delle Stazioni è stata effettuata a cura di AEC-Italia e dalla UTP (Utenti del Trasporto Pubblico Locale) oltre alla collaborazione dalla ANFG (Associazione Nazionale Ferrovieri del Genio). Lo **scopo** di questa indagine è, quindi, quello di far

conoscere le peculiarità di questi terminali, specificando quali appagamenti di personali interessi – culturali o ludici che siano – è possibile soddisfare giungendo in tali luoghi. La denominazione "Euroferr" e il relativo l'attestato d'onore che viene attribuito, vogliono sottolineare l'importanza sovranazionale che merita il luogo. Le due dita a "V" del logo, infine, vogliono richiamare con immediatezza questa loro valenza, connessa al contesto territoriale in cui sono ubicate. Il Comune di Cassino, soddisfacendo alle Valenze sopradette, è stata inserita nel libro delle 100 stazioni – **EUROFERR** – Stazioni e Fermate ad Alta Valenza Storica Turistica Archeologica Ambientale. Le stazioni non sono per noi solo un punto di transito, ma anche una porta d'ingresso alle bellezze storiche ambientali, archeologiche del territorio. La stazione ferroviaria di Cassino deve essere considerata come accesso privilegiato al territorio con altissime Valenze storiche, turistica, archeologica, ambientale. La **Città di Cassino** è ricca di storia e di arte di due millenni. Cassino per la sua posizione geografica, e per la sua posizione "protetta" da Montecassino, è stata sempre coinvolta in storiche vicende militari, battaglie e distruzioni. Ma, gli abitanti di Cassino hanno sempre "rialzato la testa" e con tenacia e sudore hanno ricostruito la cittadina. Sulla cima di Montecassino sorge l'Abbazia di Montecassino, fondata e costruito da San Benedetto, nato a Norcia, e successivamente trasferitosi nell'Abbazia. L'ASSOCIAZIONE AEC-ITALIA rappresentata dal **Consigliere Generale Ingegner Gennaro Bernardo** consegnerà, alla "Città Martire" per la pace e Medaglia d'oro al valor militare, direttamente nelle mani del **Sindaco Dott. Enzo Salera**, l'Attestato D'Onore **EUROFFER**". **La cerimonia avverrà nella bellissima Sala Restagno del Comune di Cassino alle ore 15:30 del 16 giugno 2002.** La pubblicazione, dove sono indicate le stazioni meritevoli del riconoscimento EUROFERR, è stata redatta da AEC- ITALIA (Associations Européenne des Cheminots), insieme al contributo di UTP (Associazione Utenti del Trasporto Pubblico).Il libro delle 100 Stazione è disponibile nel web di AEC–ITALIA ***http://www.aecitalia.org/ , ed in particolare all'indirizzo: http://www.aecitalia.org/web/wp-content/uploads/2022/03/EUROFERR-edizione-17mar2022.pdf*** Nella città di Cassino, nella medesima giornata, farà tappa la **Maratona Ferroviaria di Amodo** 2022 che giungerà alla stazione da Avezzano a Cassino alle ore 16.13 e ripartirà alle 17:05. Durante la sosta il Presidente UTP Massimo Ferrari farà la rievocazione della battaglia di Cassino del 1944, dove sarà presente l'Istituzione del Comune di Cassino.

LeggoCassino.it

https://www.vconews.it/2022/06/05/mobile/leggi-notizia/argomenti/ossola-1/articolo/un-premio-per-le-stazioni-storiche-di-suno-e-arona.html

OSSOLA - 05 giugno 2022, 11:20

Un premio per le stazioni storiche di Suno e Arona

Il riconoscimento sarà assegnato dall'Association Europeenne Cheminots Italia il 24 settembre

Si svolgerà a **Milano il 24 settembre** la cerimonia di consegna del **Premio Europeo Ferroviario Euroferr.**

Il presidente nazionale e il segretario generale AEC premieranno **100 stazioni italiane ad alta valenza storica, turistica, ambientale e archeologica** selezionate da Association Europeenne Cheminots Italia, da UTP Utenti Trasporto Pubblico e da Anfg. Riconoscimenti andranno anche alle associazioni di volontariato ferroviario e ai musei ferroviari, tra questi anche quello di Torino.

Un premio andrà anche alla fermata delle **FS di Vogogna in Ossola**. Tra le stazioni novaresi che riceveranno il riconoscimento anche quelle di **Arona e di Suno, che sarà premiata anche per il suo museo ferroviario**.

Copyright © 2011 - 2022 Ultravox srl - Corso Dissegna 2, **28845 Domodossola (VB)** - P.IVA/C.F. 02344090036 - Camera di Commercio Industria Artigianato e Agricoltura del Verbano Cusio Ossola
REA VB-201161 - Capitale sociale: 10.000 € i.v. - **ultravox@sicurezzapostale.it** - **Credits** | **Privacy** | Preferenze privacy

TECNICA PROFESSIONALE RIVISTA DEL COLLEGIO INGEGNERI FERROVIARI
n. 6 / Giugno 2022, pagina 75

Riceviamo dal Generale Mario Pietrangeli - Consigliere Generale AEC (Association Europeenne Cheminots), Responsabile Rapporti Associazioni di Settore e volentieri pubblichiamo il seguente comunicato:

Premio Ferroviario Europeo EUROFERR Stazioni ad Alta Valenza Storica Turistica Ambientale e Archeologica

È stato stilato il testo definitivo riguardo alle 100 stazioni ferroviarie italiane che riceveranno il Premio EUROFERR come stazioni ad alta valenza storica turistica ambientale e archeologica.

La selezione è stata effettuata da AEC Italia (Association Europeenne Cheminots), UTP (UtentiTraspertoPubblico)/Assutenti e ANFG (Associazione Nazionale Ferrovieri del Genio).

Come è noto, il complesso delle linee ferroviarie italiane, sono gestite da Rete Ferroviaria Italiana (l'Infrastruttura Ferroviaria Nazionale 85%) e da altri operatori Regionali o Isolati (15%), si estendono per circa 20.000 km e garantiscono il trasporto di viaggiatori e merci utilizzando impianti classificati come Stazioni o Fermate.

In tale contesto AEC Italia (Association Europeenne Cheminots) e l'UTP/Assutenti hanno effettuato una selezione di 100 stazioni ferroviarie (tra cui l'elegante Stazione Siciliana di Taormina, le storiche Stazioni dell'Umbria: Fossato di Vico - Gubbio - la più bella città medioevale del mondo -, Gualdo Tadino - nota città della ceramica -, Nocera Umbra -la città delle acqua di Nocera Umbra-, le stazioni della Tuscia come: Ronciglione, Gallese, Capranica - Sutri, le stazioni Friulane : Cividale e Gemona) e hanno escluso le grandi e note stazioni, che fanno capo alle città dei medio-grandi centri urbani (in genere Province e Capoluoghi regionali) e che hanno una loro implicita importanza storicamente consolidatasi nella rete che negli anni si è andata sviluppando.

Infatti, l'indagine/selezione di AEC Italia, UTP: Assutenti e ANFG ha puntato ad individuare piccole belle e poco conosciute stazioni che presentano una o più di queste valenze: storica, turistica, archeologica, ambientale.

Lo scopo di questo Premio Ferroviario Europeo EUROFERR è quindi quello di far conoscere le peculiarità di queste stazioni e del loro territorio (piccole stazioni belle e con intorno grandi tesori storici turistici ambientali e archeologici).

La denominazione "EUROFERR" è l'attestato d'onore, con il quale l'AEC Italia identifica l'impianto e che sarà consegnato ai Sindaci per evidenziare l'importanza europea che lo stesso merita.

Le stazioni/fermate selezionate sono 100, così suddivise per regione:

Lombardia (19 stazioni selezionate), Marche (16), Lazio (13), Piemonte (11), Umbria (10), Sicilia (5), Emilia Romagna, Veneto, Campania, Calabria, Sardegna, Friuli Venezia Giulia (2); Abruzzo (1), Liguria (1), Puglia (1).

Di seguito le date delle cerimonie di consegna del Premio Eurofer:

- il 4 dicembre 2021 si è svolta la cerimonia di premiazione dei comuni di Castel Maggiore (BO) e Pregarziol (TV), presso il Municipio di quest'ultima località;
- a Ronciglione (VT) sono state premiate le stazioni dei Comuni della Tuscia e dell'Umbria Ternana il 29 aprile 2022;
- a Passo Corese di Fara Sabina (RI) (ore 1600, piazza della libertà) il 6 maggio sarà presentato alla stampa il Premio Eurofer;
- a Stimigliano il 22 maggio 2022, sarà il turno delle Stazioni della Sabina e dell'Abruzzo;
- altre cerimonie si terranno a Gualdo Tadino (25 giugno), a Milano (17 settembre) e in Campania / Puglia/ Calabria /Sicilia/Sardegna/Friuli (da ottobre a marzo 2023).

Queste cerimonie sono un importante riconoscimento al complesso lavoro di censimento di scelta e di selezione delle 100 stazioni ad Alta Valenza Storica, Turistica, Archeologica ed Ambientale, il cui merito va all'Associazione Europea dei Ferrovieri che ha visto la collaborazione di UTP e di ANFG (Ferrovieri del Genio).

Link del libro delle 100 stazioni selezionate da AEC, UTP e ANFG dove vengono descritti i loro territori: http://www.aecitalia.org/web/wp-content/uploads/2022/02/EUROFERR-edizione-11feb2022.pdf

Link della rassegna stampa nazionale sul premio Eurofer: https://utpmilano.it/wp/wp-content/uploads/2022/01/2022-01-07-rassegna-stampa-nazionale-premio-EUROFERR- AEC-ASSOUTENTI-UTP-ANFG.pdf".

---

https://primanovara.it/attualita/stazione-di-arona-sara-premiata-dallassociazione-europea-dei-ferrovieri/amp/

Prima NOVARA

Curiosità

Stazione di Arona sarà premiata dall'associazione europea dei ferrovieri

Il riconoscimento verrà consegnato a settembre a Milano

Arona, 11 Giugno 2022 ore 07:00

Stazione di Arona sarà premiata con il prestigioso riconoscimento di Euroferr. Il premio sarà consegnato a Milano a Settembre.

Un premio per la stazione di Arona

Sarà consegnato a settembre il premio Euroferr, il prestigioso riconoscimento assegnato dall'associazione europea dei ferrovieri (Association Europeenne Cheminots). Quest'anno il premio sarà assegnato anche alla stazione di Arona, che diventerà una tra le poche località in Piemonte a potersi fregiare del titolo, insieme a Santhià e a Torino (per la quale sarà premiato il Museo ferroviario di Torino.

Un riconoscimento per l'originalità e la bellezza degli scali ferroviari

Il riconoscimento viene assegnato regolarmente a quelle stazioni che vengono considerate dall'associazione piccole, originarie, belle e poco conosciute. Inoltre vengono premiate da Aec (Ferrovieri Europei) , da Utp Milano e da Anfg (Ferrovieri del Genio) le stazioni ferroviarie ad alta valenza storica , turistica , ambientale e archeologica. La cerimonia avrà luogo il 24 settembre alle 16, a Milano, nella Sala Diamante delle FS e del Cifi sotto la Stazione FS di Porta Garibaldi (zona passante ferrovirio/ metro / linee suburbane FS) .

https://corrieredisaluzzo.it/nws/27008/2022/6/13/saluzzo/privavacy_social.pdf

CORRIERE di SALUZZO
SETTIMANALE CATTOLICO

riconoscimento europeo “Euroferr” va allo scalo ferroviario cittadino come porta al territorio

Saluzzo. Stazione con valenza Storica.

C’è anche la stazione ferroviaria di Saluzzo tra quelle selezionate in Piemonte, Lombardia e Liguria da Associazione europea Ferrovieri (Association Europeenne Cheminots, Aec), Utp (Utenti Trasporto Pubblico) di Milano e Anfg (Ferrovieri del Genio).
Sono candidate al Premio Europeo Ferroviario Euroferr per la valenza storica, turistica, ambientale del territorio in cui sono inserite.
«Consideriamo le stazioni ferroviarie non solo come punti di transito, ma anche come porte di ingesso ai loro territori meravigliosi, ricchi di storia e di bellezze naturali e di siti archeologici» spiega Mario Pietrangeli, generale della riserva (Genio Ferrovieri) e consigliere generale Aec.
L’associazione è presente in tutta Italia e le stazioni sono state segnalate dai delegati presenti sul territorio.

https://citytorino.com/la-fermata-di-vogogna-vince-il-premio-ferroviario-euroferr/

City Torino

City Torino news – Il blog di informazione sulla città di Torino

La fermata di Vogogna vince il Premio Ferroviario Euroferr

8 Giugno 2022Redazione

Si svolgerà a **Milano il 24 settembre** la cerimonia di consegna del **Premio Europeo Ferroviario Euroferr.**

Nella sala delle associazioni della mobilità sostenibile di isola Garibaldi o nella sala "diamante" alla stazione FS di porta Garibaldi il presidente nazionale e il segretario generale AEC premieranno i sindaci di 100 stazioni italiane ad alta valenza storica, turistica, ambientale e archeologica selezionate da Association Europeenne Cheminots Italia, da UTP Utenti Trasporto Pubblico e da Anfg. Riconoscimenti andranno anche alle associazioni di volontariato ferroviario e ai musei ferroviari, tra questi anche quello di Torino.

Un premio andrà anche alla fermata delle FS di Vogogna in Ossola. Tra le stazioni novaresi che riceveranno il riconoscimento anche quelle di Arona e di Suno, che sarà premiata anche per il suo museo ferroviario.

"Ferrovia Internazionale Torino-Svizzera"
Albo regionale ODV n°307/BI settore cultura
Codice Fiscale:90068700021

alla Cortese attenzione:
- dei Sindaci dei Comuni
serviti dalla linee ferroviarie:
Arona-Santhià e Domodossola-Arona,

LORO SEDI

e, p.c.

On. Dott. Alberto Luigi GUSMEROLI
c/o Camera dei Deputati

Dott. Eraldo BOTTA,
Presidente Provincia di VERCELLI

Dott. Federico BINATTI,
Presidente Provincia di NOVARA

Dott. Alessandro LANA,
Presidente Provincia del VCO

Senatrice Anna DONATI
Portavoce Alleanza Mobilità Dolce

Cav. Ing. Luigi Francesco CANTAMESSA ARMATI
Direttore Generale Fondazione FS Italiane

Dott. Massimo Ferrari
UTP Assoutenti
Segretario Regionale AEC Lombardia

Generale Mario PIETRANGELI
Consigliere Generale AEC
Resp.le Rapporti con Associazioni di Settore

Ing. Eric Boisseau
Presidente Associazione
"Grands Express Européens"

Coord.to "Mobilità Integrata e Sostenibile"

OGGETTO: **COMUNICATO STAMPA PREMIO EUROFERR 2022**

Gentili Signori,

con piacere vi informiamo che **il 24 Settembre 2022 le stazioni di Arona e Santhià verranno insignite del premio "Euroferr 2022**", di cui al seguente link**: EUROFER-edizione-17mar2022.pdf (aecitalia.org).**

La motivazione di questo prestigioso riconoscimento è quella di far conoscere le peculiarità di queste stazioni e del loro territorio (piccole stazioni belle, con intorno grandi tesori storici, turistici, ambientali e archeologici). **Il nostro auspicio è che gli Amministratori locali, anche grazie a questo riconoscimento, si convincano dell'importanza della linea Santhià-Arona e mostrino maggiore sensibilità riguardo alla riapertura della stessa.**

Desideriamo inoltre informare che, nello stesso giorno, un analogo riconoscimento Euroferr verrà consegnato alla nostra Associazione (AFITS), giudicata "**benemerita**" per l'impegno svolto a favore di questa importante linea ferroviaria.

Rinnovando la nostra disponibilità per possibili contatti o collaborazioni a livello istituzionale, Vi ringraziamo per l'attenzione e porgiamo distinti saluti.

Per l'Associazione "Ferrovia Internazionale Torino-Svizzera odv"

Il Presidente, **Achille Chiari**

Per l'Associazione Europea per i "Grandi Espressi Europei" (GEE)

Il Vice-presidente, **Achille Chiari**

Per il Coordinamento per la Mobilità Integrata e Sostenibile (Co.Mi.S.)

comismobilita@virgilio.it

Il portavoce istituzionale, **Sig. Paolo Forno**

https://www.ilborghista.it/borgo-mercallo-va-1356

ilborghista.it

Nove stazioni del Varesotto tra le 100 ad alta valenza storica, turistica e ambientale per l'Aec

Foto: Stazione FS Besozzo

Secondo l'associazione europea dei ferrovieri – **AEC** - meritano il Premio Ferroviario Europeo **"Euroferr"** le stazioni di: **Saronno, Castellanza, Luino, Laveno Mombello Fs, Barasso - Comerio, Gavirate, Sesto Calende, Besozzo e Cittiglio**.

GIU

MEMBER OF:

www.aecitalia.org

SEGRETERIA REGIONALE LAZIO
aec.segreteria2lazio@gmail.com

10-06-2022

A TUTTI I SOCI/SIMPATIZZANTI DI **AEC LAZIO**
e, p.c., a tutti i Membri del Consiglio Nazionale di **AEC ITALIA**

Gentilissimi,

con questa INFORMATIVA, Vi segnalo che :
Le stazioni non sono per noi solo un punto di transito, ma anche una porta d'ingresso alle bellezze storiche ambientali, archeologiche del territorio che sono presenti intorno a quella stazione.

La stazione ferroviaria di Cassino, inserita nel libro delle 100 stazioni pubblicato nel nostro web, deve essere considerata come accesso privilegiato ad un territorio di altissime Valenze storiche, turistica, archeologica, ambientale.
La città di Cassino è nota per essere ricca di storia e di arte di due millenni.

Sulla cima di Montecassino sorge la secolare Abbazia fondata, intorno al 529, da San Benedetto da Norcia, di cui fu il primo abate .

Cassino per la sua posizione geografica, e per la sua posizione "protetta" da Montecassino, è stata sempre coinvolta in storiche vicende militari, battaglie. e distruzioni.
L'ultima devastante distruzione risale alla seconda guerra mondiale.

Cassino fu teatro di una delle più sanguinose battaglie che storia ricorda, ed è stata una svolta per la liberazione dell'Italia meridionale e per l'avanzata degli Alleati verso Roma.
A febbraio del 1944 sotto un bombardamento incessante e martellante fu rasa al suolo l'Abbazia.

Esattamente un mese dopo, stessa sorte toccò alla cittadina dove rimasero soltanto macerie.
Ma, gli abitanti di Cassino hanno sempre "rialzato la testa", e con tenacia e sudore hanno ricostruito la cittadina.
Maggiori dettagli, sulla cittadina di Cassino, potete trovarli consultando la scheda "Cassino" del Libro EUROFERR - Stazioni e Fermate …e non solo , che come già precedentemente detto, è pubblicato nel nostro web.

La nostra ASSOCIAZIONE AEC-ITALIA rappresentata dal Consigliere Generale Ingegner Gennaro Bernardo consegnerà, alla "Città Martire" per la pace e Medaglia d'oro al valor militare, direttamente nelle mani del Sindaco Dott. Enzo Salera, l'Attesto D'Onore "EUROFFER".

Per volontà delle Istituzioni cittadine, la cerimonia avverrà nella bellissima Sala Restagno del Comune di Cassino alle ore 15:30 del 16 giugno 2022.
Vi informo anche che la nostra Associazione, ha richiesto ed ottenuto il Patrocino del Comune di Cassino per tale cerimonia.

In concomitanza della cerimonia di consegna dell'Attestato D'Onore **EUROFERR**, farà tappa a Cassino la MARATONA FERROVIARIA organizzata da AMODO.
L'arrivo della Maratona è previsto per le ore 16,15 , durante la sosta il Presidente della UTP Dr. Massimo Ferrari farà la rievocazione della battaglia del 1944, decisiva per la liberazione di Roma.
Il termine della cerimonia è previsto alla ore 17:00.

Maggiori informazioni potete trovarle consultando direttamente LOCANDINA - INVITO pubblicata negli CALENDARIO EVENTI PRINCIPALI

Nel ringraziare per l'attenzione, è gradita l'occasione per inviare i miei migliori saluti.

Oreste Varone
Vicesegretario Regionale AEC Lazio

https://www.spreaker.com/user/11164223/premio-euroferr-2022-alle-stazioni-di-arona

spreaker.com

Si svolgerà a **Milano** il 24 settembre la cerimonia di consegna del **Premio Europeo Ferroviario Euroferr.**

Tra le stazioni novaresi che riceveranno il riconoscimento anche quelle di **Arona e di Suno**, che sarà premiata anche per il suo **museo ferroviario**

Gualdo Tadino PG UMBRIA Articolo del Corriere dell'Umbria 12 giugno 2022

Sabato 25 consegna del riconoscimento dell'Associazione europea ferrovieri

Stazione premiata per la valenza storica, turistica e ambientale

di Salvatore Zanardi

GUALDO TADINO

Riconoscimento particolare per la stazione ferroviaria gualdese che l'Association europeen ferroviers, Aec, ha inserito tra quelle ad alta valenza storica, turistica, ambientale e archeologica premiandola con il riconoscimento Euroferr. Sono un centinaio le piccole stazioni ferroviarie che saranno premiate per la loro alta valenza storica, turistica, ambientale e archeologica da Aec e da Utp- Assoutenti Milano. Tra queste dieci si trovano in Umbria (Gualdo, Deruta - Fcu, Fabro, Fossato di Vico - Gubbio, Nocera Umbria, Orvieto, Passignano, Tuoro, Castiglione sul lago e Magione). Gualdo Tadino avrà anche l'onore di ospitare in città, sabato 25, la consegna del premio alle città sedi di queste stazioni Umbria e Marche. L'Association europeenne cheminots (Aec), la sezione di Milano degli Utenti del trasporto pubblico Utp e associazione nazionale ferrovieri del genio (Anfg) consegneranno il premio Euroferr al teatro Talia ai sindaci delle città che ospitano le stazioni in Umbria e Marche. L'eventi è possibile anche grazie alla collaborazione di pro Cartiere-Caselle-Casale e gruppo genio ferrovieri di Fabriano con il patrocinio del Comune. Il premio Euroferr ha puntato a individuare gli impianti che presentano una o più di queste valenze: storica, turistica, archeologica, ambientale. "Lo scopo di questo Premio è quindi quello di far conoscere queste peculiarità, specificando cosa da quel luogo è possibile usufruire, consentendo agli interessati l'appagamento dei propri interessi culturali o ludici. La denominazione scelta di Euroferr e l'attestato d'onore che sarà consegnato ai sindaci delle stazioni scelte da Aec e partner, vogliono dare alle stesse l'importanza europea che meritano", sottolineano gli organizzatori. La cerimonia di consegna che si terrà al teatro Talia prevede l'apertura dei lavori alle 9.30 con il saluto del sindaco Massimiliano Presciutti agli intervenuti, mentre sarà poi il consigliere generale dell'Aec, Mario Pietrangeli a illustrare le motivazione del premio. Seguiranno quindi gli interventi dei vertici di Aec, del consigliere generale Gennaro Bernardo e del segretario regionale per Marche e Umbria, Antonio Garrubo, di Assoutenti Milano con il presidente Massimo Ferrari e Anfg con il presidente Fabio Ceccato. Seguirà la consegna dei premi ai sindaci. Premi andranno anche all'associazione ferrovia Valle del Metauro,con Carlo Bellagamba e Salvatore Vittorio Russo, e al comitato mobilità integrata Marche rappresentato da Gabriele Bonacorsi. Seguiranno messa nella cattedrale di San Benedetto e pranzo di Valsorda. Previsto anche il raduno l'associazione nazionale ferrovieri del Genio, Anfg, del gruppo Fabriano.

Stazione Riconosciute le qualità storiche dello scalo ferroviario Arriva il premio a livello europeo Euroferr

Scoprire la montagna grazie delle guide di Valsorda Tour

Natura Nuove iniziative per far scoprire la montagna gualdese

GUALDO TADINO

Sarà inaugurato questa mattina Valsorda progetto dedicato alla montagna gualdese di uno sviluppo turistico. Dalle 10.30 le guide Valsorda Tour saranno a disposizione per accompagnare chiunque lo vorrà in percorsi dimostrativi ke, nord walking e natural bathing, quest'ultima attività aperta anche ai bambini di 10 anni. Il costo a fruire, da parte delle guide, quanto nei corsi di formazione che si hanno portato avanti sono competenze in specialità come nordic walking, natural bathing e guide cicloturistiche nell'uso del gps e di primo soccorso, cicloescursionistica legate al Cai. Con la giornata si inizia a concretizzare Valsorda Tour far vivere a chi sceglierà la montagna gualdese esperienze nel segno del paesaggio tra sentieri e di tutte le bellezze della valle sovrasta Gualdo Tadino. L'idea che c'è dietro da Tour è quella di organizzare escursioni con e-Bike, ma anche nordic walking, natural bathing, oltre a ciaspole e sci invernali.

https://www.viveremacerata.it/2022/06/14/la-consegna-del-premio-ferroviario-europeo-saranno-premiati-anche-sindaci-di-macerata-e-altri-comuni-della-provincia/2100198331

vivere macerata
IL QUOTIDIANO DELLA CITTÀ E DEL TERRITORIO

La consegna del Premio Ferroviario Europeo EUROFERR. Saranno premiati anche sindaci di **Macerata** e altri comuni della provincia

1' di lettura 13/06/2022 - L'AEC (Association Europeenne Cheminots) considera le Stazioni Ferroviarie non solo come punti di transito ma soprattutto come porte d'ingresso a dei territori meravigliosi ricchi di storia, turismo, parchi, ambienti naturali suggestivi e siti archeologici. In Tale contesto congiuntamente all'UTP di Milano (Utenti Trasporto Pubblico), e all'ANFG (ferrovieri del genio) ha selezionato 100 stazioni in tutta Italia ad alta valenza, storica turistica, ambientale e archeologica.
In Tale contesto si Comunica che **il Premio Europeo Ferroviario Euroferr** sarà consegnato ai **Sindaci con fascia Tricolore** (**o ai loro rappresentanti**) **Umbri e Marchigiani** il 25 Giugno 2022, ore 9.30, al Teatro Talia di Gualdo Tadino PG Umbria. Saranno premiati/e i Sindaci delle Stazioni selezionate (piccole, originali, belle e poco conosciute e con territori meravigliosi) da AEC (Ferrovieri Europei), da UTP Milano e da ANFG (Ferrovieri del Genio) come Stazioni Ferroviarie ad alta Valenza Storica, Turistica, Ambientale e Archeologica e le Associazioni Emerite Culturali

Di seguito, i Sindaci in fascia tricolore (**o loro rappresentanti**) nonchè le Associazioni di volontariato ferroviario che saranno premiati/e il **25 giugno**:

(Umbria)
FossatodiVicoPG
GubbioPG;
GualdoTadinoPG;
NoceraUmbraPG ;
Deruta PG, FCU (anche se è chiusa per ora, e sarà riaperta come la linea FCU nel 2026);

Tuoro PG (lago Trasimeno);
Magione PG (lago Trasimeno);
Passignano PG; (lago Trasimeno);
Castiglione del lago PG (lago Trasimeno).

(Marche)
Civitanova marche;
Cerreto d'Esi;
Tolentino ;
San Severino Marche ;
Macerata ;
Pergola;
Fabriano **;**
Matelica ;
Morrovalle ;
Monte San Giusto;
Montecosaro;
Urbisaglia - Sforzacosta (Frazione Macerata) ;
Castelraimondo;
Camerino.

(Associazioni)
Associazione Ferrovia Valle del Metauro (Linea Ferroviaria Fano Urbino);
Comitato Mobilità Integrata Marche di Pergola

https://www.viverecamerino.it/2022/06/14/la-consegna-del-premio-ferroviario-europeo-saranno-premiati-anche-sindaci-dellentroterra/2100198335

vivere camerino
matelica - san severino
IL QUOTIDIANO DELLA CITTÀ E DEL TERRITORIO

La consegna del Premio Ferroviario Europeo a **Camerino**. Saranno premiati anche i sindaci dell'entroterra

13/06/2022 - L'AEC (Association Europeenne Cheminots) considera le Stazioni Ferroviarie non solo come punti di transito ma soprattutto come porte d'ingresso a dei territori meravigliosi ricchi di storia, turismo, parchi, ambienti naturali suggestivi e siti archeologici. In Tale contesto congiuntamente all'UTP di Milano (Utenti Trasporto Pubblico), e all'ANFG (ferrovieri del genio) ha selezionato 100 stazioni in tutta Italia ad alta valenza, storica turistica, ambientale e archeologica.
In Tale contesto si Comunica che **il Premio Europeo Ferroviario Euroferr** sarà consegnato ai **Sindaci con fascia Tricolore** (**o ai loro rappresentanti**) **Umbri e Marchigiani** il 25 Giugno 2022, ore 9.30, al Teatro Talia di Gualdo Tadino PG Umbria. Saranno premiati/e i Sindaci delle Stazioni selezionate (piccole, originali, belle e poco conosciute e con territori meravigliosi) da AEC (Ferrovieri Europei), da UTP Milano e da ANFG (Ferrovieri del Genio) come Stazioni Ferroviarie ad alta Valenza Storica, Turistica, Ambientale e Archeologica e le Associazioni Emerite Culturali

Di seguito, i Sindaci in fascia tricolore (**o loro rappresentanti**) nonchè le Associazioni di volontariato ferroviario che saranno premiati/e il **25 giugno**:

(Umbria)
FossatodiVicoPG
GubbioPG;
GualdoTadinoPG;
NoceraUmbraPG ;
Deruta PG, FCU (anche se è chiusa per ora, e sarà riaperta come la linea FCU nel 2026);
Tuoro PG (lago Trasimeno);
Magione PG (lago Trasimeno);
Passignano PG; (lago Trasimeno);
Castiglione del lago PG (lago Trasimeno).

(Marche)
Civitanova marche;
Cerreto d'Esi;
Tolentino ;
San Severino Marche ;
Macerata ;
Pergola;
Fabriano **;**
Matelica ;
Morrovalle ;
Monte San Giusto;
Montecosaro;
Urbisaglia - Sforzacosta (Frazione Macerata) ;
Castelraimondo;
Camerino.

(Associazioni)
Associazione Ferrovia Valle del Metauro (Linea Ferroviaria Fano Urbino);
Comitato Mobilità Integrata Marche di Pergola

https://www.civico20news.it/sito/articolo.php?id=45004

CIVICO20 NEWS
LA RIVISTA ON LINE DI TORINO

Premio EUROFERR al Museo Storico Ferroviario di Torino Porta Nuova "Ing. Riccardo Bianch

Foto: Lucia in uniforme storica da Capo Stazione

Articolo di Milo Julini

Premiate anche cento piccole stazioni ferroviarie delle quali tredici site in Piemonte

Cento stazioni ferroviarie italiane riceveranno il Premio EUROFERR come stazioni ad alta valenza storica turistica ambientale e archeologica. La selezione è stata

effettuata da AEC Italia (Association Europeenne Cheminots), UTP (Utenti Trasporto Pubblico) /Assoutenti e ANFG (Associazione Nazionale Ferrovieri del Genio).

La rete ferroviaria italiana è gestita dalle Ferrovie dello Stato (85%) e da altre Concessionarie (15%), si estende per circa 20.000 km e garantisce il trasporto di viaggiatori e merci utilizzando impianti classificati come Stazioni o Fermate. La selezione operata da AEC Italia, UTP/Assoutenti e ANFG ha puntato ad individuare stazioni piccole, belle e poco conosciute che presentano una o più di queste valenze: storica, turistica, archeologica, ambientale.

Scopo del Premio Ferroviario Europeo EUROFERR è quello di far conoscere le peculiarità di queste belle stazioni e del loro territorio, ricco di tesori storici turistico-ambientali e archeologici.

Per quanto concerne il Piemonte, sono state premiate la Stazione FS di Arona (Novara) e quelle di di Santhià (Vercelli); di Varallo Sesia (Vercelli) per treni storici turistici; di Tortona (Alessandria); di Airasca (Torino); di Biella San Paolo; di Saluzzo (Cuneo); di Pinerolo (Torino); di Candelo (Biella); di Trino Vercellese (Vercelli); di Suno (Novara); di Alba (Cuneo) e la Fermata FS di Vogogna - Ossola (provincia del Verbano-Cusio-Ossola).

Il Premio Europeo Ferroviario EUROFERR è stato ideato dal Delegato AEC generale di brigata (aus) **Mario Pietrangeli** del Genio Ferrovieri, figlio di ferroviere, autore di numerosi testi di storia di questa Arma e dei trasporti militari, spesso intervistato sul ruolo bellico dei treni nell'attualità.

Costituisce un attestato d'onore con cui AEC Italia identifica l'impianto per evidenziarne l'importanza europea e sarà consegnato ai Sindaci piemontesi - insieme a quelli lombardi e liguri - con fascia tricolore il 24 settembre 2022, alle ore 16:00, a Milano, presso la Sala Diamante delle FS e del CIFI sotto la Stazione FS di Porta Garibaldi.

Il Premio EUROFERR è stato anche attribuito ad Associazioni Emerite e Musei Emeriti Ferroviari, tra i quali ricordiamo il **Museo Storico Ferroviario di Torino Porta Nuova "Ing. Riccardo Bianchi"**.

Il Museo Ferroviario di Torino Porta Nuova è dedicato all'ingegner Riccardo Bianchi (Casale Monferrato, 1854 - Torino, 1936), primo direttore generale delle Ferrovie dello Stato nel 1905, quando Giolitti realizzò l'unificazione delle varie reti private trasformandole in un unico soggetto pubblico.

È stato inaugurato il 4 dicembre 2021, giorno di Santa Barbara, ed è stato realizzato per il benemerito impegno del Funzionario Tecnico-Commerciale presso la Stazione FS Torino PN **Franco Lucia**, Segretario della Delegazione del Piemonte e della Valle d'Aosta del Collegio Ingegneri Ferroviari Italiani (C.I.F.I.), da sempre appassionato ai treni, che della sua passione ne ha fatto la sua professione. La signora **Margherita Sardella** dell'Associazione Europea Ferrovieri e l'ingegner **Gianni Abate** del Collegio Ingegneri Ferroviari Italiani hanno validamente collaborato a questa realizzazione.

Il Museo, che attualmente è aperto su appuntamento, è suddiviso in tre settori, il primo dedicato all'oggettistica per la circolazione dei treni, la tariffazione biglietti, la scorta e la conduzione dei convogli nonché la manutenzione dei binari e della linea aerea. Il secondo settore del Museo è dedicato all'Archivio, dove sono custoditi alcuni progetti riguardanti anche linee di oltre Oceano (Perù, Argentina, Cile, Paraguay), del Nord Africa (Eritrea, Somalia, Etiopia), della rete nazionale nonché concesse.Il terzo settore è costituito dalla Biblioteca, che annovera testi storici specifici dell'Ottocento e del Novecento e libri che descrivono mezzi, tragitti, stazioni, linee ferroviarie. È presente anche una Biblioteca tecnica professionale con testi normativi e i regolamenti di servizio in dotazione al personale delle varie specialità e profili professionali. Notevole anche la collezione degli orari ferroviari, dall'ultimo conflitto mondiale ad oggi.

Il Premio trova una motivazione anche nel fatto che il Museo Storico Ferroviario di Torino Porta Nuova "Ing. Riccardo Bianchi" comprende anche una Sezione speciale dedicata ai trasporti ferroviari militari, in particolare all'esercizio del Reggimento Genio Ferrovieri sulla linea Torino-Chivasso-Ivrea-Aosta e all'utilizzo dei treni ospedale della Croce Rossa Italiana in Piemonte.

L'angolo del Museo dedicato al Genio Militare, Ferrovieri in primis, è stato ideato e curato da **Nicola Vorrasi**.

https://www.viveregubbio.it/2022/06/14/a-gualdo-tadino-la-consegna-del-premio-ferroviario-europeo-saranno-premiati-anche-i-sindaci-di-gubbio-e-fossato-di-vico/2100198338

vivere gubbio
IL QUOTIDIANO DELLA CITTÀ E DEL TERRITORIO

A Gualdo Tadino la consegna del Premio Ferroviario Europeo. Saranno premiati anche i sindaci di Gubbio e Fossato di Vico

L'AEC (Association Europeenne Cheminots) considera le Stazioni Ferroviarie non solo come punti di transito ma soprattutto come porte d'ingresso a dei territori meravigliosi ricchi di storia, turismo, parchi, ambienti naturali suggestivi e siti archeologici. In Tale contesto congiuntamente all'UTP di Milano (Utenti Trasporto Pubblico), e all'ANFG (ferrovieri del genio) ha selezionato 100 stazioni in tutta Italia ad alta valenza, storica turistica, ambientale e archeologica.

In Tale contesto si Comunica che **il Premio Europeo Ferroviario Euroferr** sarà consegnato ai **Sindaci con fascia Tricolore** (**o ai loro rappresentanti**) **Umbri e Marchigiani** il 25 Giugno 2022, ore 9.30, al Teatro Talia di Gualdo Tadino PG Umbria. Saranno premiati/e i Sindaci delle Stazioni selezionate (piccole, originali, belle e poco conosciute e con territori meravigliosi) da AEC (Ferrovieri Europei), da UTP Milano e da ANFG (Ferrovieri del Genio) come Stazioni Ferroviarie ad alta Valenza Storica, Turistica, Ambientale e Archeologica e le Associazioni Emerite Culturali

Di seguito, i Sindaci in fascia tricolore (**o loro rappresentanti**) nonchè le Associazioni di volontariato ferroviario che saranno premiati/e il **25 giugno**:

(Umbria)
Fossato di Vico PG
Gubbio PG ;
Gualdo Tadino PG;
Nocera Umbra PG ;
Deruta PG, FCU (anche se è chiusa per ora, e sarà riaperta come la linea FCU nel 2026);
Tuoro PG (lago Trasimeno);
Magione PG (lago Trasimeno);
Passignano PG; (lago Trasimeno);
Castiglione del lago PG (lago Trasimeno).

(Marche)
Civitanova marche;
Cerreto d'Esi;
Tolentino ;
San Severino Marche ;
Macerata ;
Pergola;
Fabriano **;**
Matelica ;
Morrovalle ;
Monte San Giusto;
Montecosaro;
Urbisaglia - Sforzacosta (Frazione Macerata) ;

Castelraimondo;
Camerino.

(Associazioni)

Associazione Ferrovia Valle del Metauro (Linea Ferroviaria Fano Urbino);

Comitato Mobilità Integrata Marche di Pergola

https://cefalunews.org/2022/06/14/premio-euroferr-ai-sindaci-umbri-marchigiani/

cefalunews

Premio EUROFERR ai sindaci umbri-marchigiani

14 Giugno 2022

Giuseppe Longo

EUROFERR – Stazioni e Fermate ad Alta Valenza Storica Turistica Archeologica Ambientale. AEC – Association Européenne des Cheminots Associazione Europea dei Ferrovieri – Italia.

L'AEC (Association Europeenne Cheminots) considera le Stazioni Ferroviarie non solo come punti di transito ma soprattutto come **porte d'ingresso** a dei territori meravigliosi ricchi di storia, turismo, parchi, ambienti naturali suggestivi e siti archeologici. In tale contesto congiuntamente all'UTP di Milano (Utenti Trasporto Pubblico), e all'ANFG (Ferrovieri del Genio) ha selezionato 100 stazioni in tutta Italia ad alta valenza, storica turistica, ambientale e archeologica.

In tale contesto si comunica che **il Premio Europeo Ferroviario EUROFERR** sarà consegnato ai **Sindaci con fascia Tricolore** (**o ai loro rappresentanti**) **umbri e marchigiani** il 25 giugno 2022, ore 9.30, al Teatro Talia di Gualdo Tadino (PG) Umbria. Saranno premiati/e i Sindaci delle Stazioni selezionate (piccole, originali, belle e poco conosciute e con territori meravigliosi) da AEC (Ferrovieri Europei), da UTP Milano e da ANFG (Ferrovieri del Genio) come Stazioni Ferroviarie ad alta Valenza Storica, Turistica, Ambientale e Archeologica e le Associazioni Emerite Culturali.

Umbria

Fossato di Vico (PG), Gubbio (PG), Gualdo Tadino (PG), Nocera Umbra (PG), Deruta (PG), FCU (anche se è chiusa per ora, e sarà riaperta come la linea FCU nel 2026), Tuoro (PG) (Lago Trasimeno), Magione (PG) (Lago Trasimeno), Passignano (PG) (Lago Trasimeno), Castiglione del Lago (PG) (Lago Trasimeno).

Marche

Civitanova Marche, Cerreto d'Esi, Tolentino, San Severino Marche, Macerata, Pergola, Fabriano, Matelica, Morrovalle, Monte San Giusto, Montecosaro, Urbisaglia – Sforzacosta (Frazione Macerata), Castelraimondo, Camerino.

Associazioni

Associazione Ferrovia Valle del Metauro (Linea Ferroviaria Fano Urbino), Comitato Mobilità Integrata Marche di Pergola

Foto: Stazione di Gualdo Tadino

AEC, UTP e ANFG grazie alla Pro-Loco Cartiere Caselle Casale e il Gruppo Genio Ferrovieri Fabriano con il Patrocinio del Comune di Gualdo Tadino organizzano l'Evento dell'Anno "Consegna del Premio EUROFERR ai Sindaci delle Stazioni selezioniate umbre e marchigiane". Gualdo Tadino (PG) Umbria, 25 giugno 2022 Teatro Talia.

Come noto, la rete ferroviaria italiana, si estende per circa 20.000 km e comprende impianti classificati come Stazioni o Fermate. Escludendo quelle che fanno capo alle città dei grandi centri urbani (in genere Province e Capoluoghi regionali) che hanno una loro implicita importanza storicamente consolidata proprio nella rete che negli anni si è andata definendo, AEC (Association Europeenne Cheminots) con la collaborazione di UTP/Assoutenti di Milano e ANFG (Associazione Nazionale Ferrovieri del Genio) ha puntato ad individuare altri impianti che, meno noti ai più, presentano una o più di queste valenze: storica, turistica, archeologica, ambientale (link del testo AEC che descrive le 100 Stazioni italiane selezionate e i loro territori:

Lo scopo di questo **Premio "EUROFERR"** è quindi quello di far conoscere queste peculiarità, specificando cosa da quel luogo è possibile usufruire consentendo agli interessati l'appagamento dei propri interessi culturali o ludici che siano. La denominazione scelta di

"EUROFERR" e l'attestato d'onore che sarà consegnato ai Sindaci delle Stazioni scelte da AEC e partner, vogliono dare alle stesse l'importanza europea che meritano.

In tale contesto, si comunica che il 25 **giugno 2022** sarà consegnato ai Sindaci delle Stazioni selezionate da AEC e partner, il citato prestigioso riconoscimento "**EUROFERR**" secondo questo **programma**:

Ore 9.30 Saluto e Allocuzione del **Sindaco di Gualdo Tadino, Dott. Massimiliano Presciutti**, presso il Teatro Talia di Gualdo Tadino;

Ore 9.45 Breve spiegazione delle Motivazioni del Premio Ferroviario Europeo EUROFERR a cura del Consigliere Generale AEC Gen. Mario Pietrangeli;

Ore 10.00, Premiazione e Consegna dei Diplomi ai **Sindaci o ai loro Rappresentanti** (**con fascia tricolore**, che naturalmente potranno esporre in breve i piani turistici e ambientali nonché di sviluppo economico dei loro meravigliosi territori e potranno se vogliono far distribuire ai presenti la documentazione storica turistica che ritengono opportuna) e **all'Associazione Ferrovia Valle del Metauro** (Presidente Dott. Carlo Bellagamba di Fano e Ing. Salvatore Vittorio Russo) e al **Comitato Mobilità Integrata Marche** (Sig. Gabriele Bonaccorsi di Pergola) da parte dei Vertici AEC e UTP/Assoutenti nonché ANFG;

Giuseppe Longo

giuseppelongoredazione@gmail.com

https://www.mobilitadolce.net/tutti-gli-eventi-della-primavera-2022/

Gualdo Tadino PG, Evento inserito nel Programma Nazionale della Primavera dolce di AMODO

https://www.ferpress.it/premio-euroferr-per-stazioni-umbre-e-marchigiane-il-25-giugno-la-consegna/

AGENZIA DI INFORMAZIONE
Mobilità, Logistica, Ferrovie, TPL, Porti

Premio EUROFERR per stazioni umbre e marchigiane: il 25 giugno la consegna

(FERPRESS) – Roma, 15 GIU – Il 25 giugno 2022 sarà un giorno indimenticabile per Gualdo Tadino. Al Teatro Talia, di Gualdo Tadino, sarà consegnato il "Premio EUROFERR" (Attestato D'Onore) a ben 9 Sindaci dei comuni dell'Umbria ed 14 Sindaci delle Marche, oltre a due Associazioni.

TESTO COMPLETO

Premio EUROFERR per stazioni umbre e marchigiane: il 25 giugno la consegna
Author : com
Date : 15 Giugno 2022

(FERPRESS) - Roma, 15 GIU - Il 25 giugno 2022 sarà un giorno indimenticabile per Gualdo Tadino. Al Teatro Talia, di Gualdo Tadino, sarà consegnato il "Premio EUROFERR" (Attestato D'Onore) a ben 9 Sindaci dei comuni dell'Umbria ed 14 Sindaci delle Marche, oltre a due Associazioni.

Il "Premio EUROFERR" istituito dalla AEC-Italia (Associations Européenne des Cheminots. Sezione Italiana), in collaborazione con ATP (Associazione utenti del trasporto Pubblico -sezione Milano) ed ANFG, ha l'obiettivo di far conoscere ai più piccoli borghi e cittadine che sono raggiungibili utilizzando il treno come mezzo di viaggio. La stazione da noi non è vista come semplice luogo di transito, ma come accesso privilegiato al territorio ricco di almeno una di queste valenze storiche-ambientali turistiche ed archeologiche. A tale scopo è stato pubblicato il libro delle 100 stazioni, consultabile nel web di AEC-Italia (http://www.aecitalia.org/). Sono state escluse le stazioni di Capoluoghi e Città Metropolitane.

L'Umbria "Cuore verde" d'Italia, terra di Santi come San Francesco e San Benedetto da Norcia patrono d'Europa. E' indimenticabile San Francesco ed il lupo e la statua di questa storia è proprio a Gubbio. Gubbio è una delle cittadine che riceverà il premio "EUROFERR" (Attestato D'Onore), insieme a Gualdo Tadino, Fossato di Vico, Nocera Umbra , Deruta , Tuoro sul Trasimeno, Magione, Passignano sul Trasimeno, Castiglione del Lago. Deruta è una delle città della Ceramica (città italiana di "affermata tradizione ceramica", riconosciuta dal MISE – Ministero dello Sviluppo Economico). L'Umbria è nota anche per la sua attività enogastronomica, non dobbiamo dimenticare il principe della tavola: il tartufo.

I sindaci della Marche che riceveranno il premio (Attestato d'Onore) sono quelli di Pergola, Civitanova Marche, Cerreto d'Esi, Tolentino, San Severino Marche, Macerata, , Fabriano, Matelica, Morrovalle, Monte San Giusto, Montecosaro, Urbisaglia , Castelraimondo e Camerino.

Le Marche sono anch'esse patria di importanti personaggi come Raffaello Sanzio, Bramante e Giacchino Rossini. . Urbisaglia è anche citata nel Paradiso di Dante (canto XVI versetti 73-79). Le Marche è una regione che si estende dall'Appennino fino ad essere "baciata" dal mare Adriatico. Ma, non dimentichiamo il Museo

della Carta e della Filigrana di Fabriano, e la possibilità di ascoltare l'opera lirica al Teatro Sferisterio di Macerata. Il 25 giugno, vi aspettiamo in tanti al Teatro Talia, di Gualdo Tadino. .
Link della rassegna stampa nazionale sul premio Euroferr :
http://www.aecitalia.org/web/wp-content/uploads/2022/05/EUROFERR-rassegna-stampa- al-2022-04-29.pdf

---

https://www.gdmed.it/2022/06/14/premio-euroferr-ai-sindaci-umbri-marchigiani/

Stazione di Fossato di Vico-Gubbio

L'AEC (Association Europeenne Cheminots) considera le Stazioni Ferroviarie non solo come punti di transito ma soprattutto come porte d'ingresso a dei territori meravigliosi ricchi di storia, turismo, parchi, ambienti naturali suggestivi e siti archeologici. In tale contesto congiuntamente all'UTP di Milano (Utenti Trasporto Pubblico), e all'ANFG (Ferrovieri del Genio) ha selezionato 100 stazioni in tutta Italia ad alta valenza, storica turistica, ambientale e archeologica.

In tale contesto si comunica che il Premio Europeo Ferroviario EUROFERR (in allegato la spiegazione del Premio e il programma dettagliato della Cerimonia) sarà consegnato ai Sindaci con fascia Tricolore (o ai loro rappresentanti) umbri e marchigiani il 25 giugno 2022, ore 9.30, al Teatro Talia di Gualdo Tadino (PG) Umbria. Saranno premiati/e i Sindaci delle Stazioni selezionate (piccole, originali, belle e poco conosciute e con territori meravigliosi) da AEC (Ferrovieri Europei), da UTP Milano e da ANFG (Ferrovieri del Genio) come Stazioni Ferroviarie ad alta Valenza Storica, Turistica, Ambientale e Archeologica e le Associazioni Emerite Culturali.

Di seguito, i Sindaci in fascia tricolore (o loro rappresentanti) nonché le Associazioni di volontariato ferroviario che saranno premiati/e il 25 giugno.

Umbria

Fossato di Vico (PG), Gubbio (PG), Gualdo Tadino (PG), Nocera Umbra (PG), Deruta (PG), FCU (anche se è chiusa per ora, e sarà riaperta come la linea FCU nel 2026), Tuoro (PG) (Lago Trasimeno), Magione (PG) (Lago Trasimeno), Passignano (PG) (Lago Trasimeno), Castiglione del Lago (PG) (Lago Trasimeno).

Marche

Civitanova Marche, Cerreto d'Esi, Tolentino, San Severino Marche, Macerata, Pergola, Fabriano, Matelica, Morrovalle, Monte San Giusto, Montecosaro, Urbisaglia – Sforzacosta (Frazione Macerata), Castelraimondo, Camerino.

Associazioni

Associazione Ferrovia Valle del Metauro (Linea Ferroviaria Fano Urbino), Comitato Mobilità Integrata Marche di Pergola.

AEC, UTP e ANFG grazie alla Pro-Loco Cartiere Caselle Casale e il Gruppo Genio Ferrovieri Fabriano con il Patrocinio del Comune di Gualdo Tadino organizzano l'Evento dell'Anno "Consegna del Premio EUROFERR ai Sindaci delle Stazioni selezioniate umbre e marchigiane". Gualdo Tadino (PG) Umbria, 25 giugno 2022 Teatro Talia.

Come noto, la rete ferroviaria italiana, si estende per circa 20.000 km e comprende impianti classificati come Stazioni o Fermate. Escludendo quelle che fanno capo alle città dei grandi centri urbani (in genere Province e Capoluoghi regionali) che hanno una loro implicita importanza storicamente consolidata proprio nella rete che negli anni si è andata definendo, AEC (Association Europeenne Cheminots) con la collaborazione di UTP/Assoutenti di Milano e ANFG (Associazione Nazionale Ferrovieri del Genio) ha puntato ad individuare altri impianti che, meno noti ai più, presentano una o più di queste valenze: storica, turistica, archeologica, ambientale (link del testo AEC che descrive le 100 Stazioni italiane selezionate e i loro territori:

http://www.aecitalia.org/web/wp-content/uploads/2022/01/EUROFERR-edizione-20gen2022.pdf

Lo scopo di questo Premio "EUROFERR" è quindi quello di far conoscere queste peculiarità, specificando cosa da quel luogo è possibile usufruire consentendo agli interessati l'appagamento dei propri interessi culturali o ludici che siano. La denominazione scelta di "EUROFERR" e l'attestato d'onore che sarà consegnato ai Sindaci delle Stazioni scelte da AEC e partner, vogliono dare alle stesse l'importanza europea che meritano.

In tale contesto, si comunica che il 25 giugno 2022 sarà consegnato ai Sindaci delle Stazioni selezionate da AEC e partner, il citato prestigioso riconoscimento "EUROFERR" secondo questo programma:

Ore 9.30 Saluto e Allocuzione del Sindaco di Gualdo Tadino, Dott. Massimiliano Presciutti, presso il Teatro Talia di Gualdo Tadino;

Ore 9.45 Breve spiegazione delle Motivazioni del Premio Ferroviario Europeo EUROFERR a cura del Consigliere Generale AEC Gen. Mario Pietrangeli;

Ore 9.50 Brevi saluti dei Vertici AEC (Consigliere Generale: Ing. Gennaro Bernardo e Segretario Regionale AEC Marche – Umbria: Antonio Garruto), Assoutenti Milano (Il Presidente Dott. Massimo Ferrari) e ANFG (il Presidente Fabio Ceccato) presso il citato Teatro;

Ore 10.00, Premiazione e Consegna dei Diplomi ai Sindaci o ai loro Rappresentanti (con fascia tricolore, che naturalmente potranno esporre in breve i piani turistici e ambientali nonché di sviluppo economico dei loro meravigliosi territori e potranno se vogliono far distribuire ai presenti la documentazione storica turistica che ritengono opportuna) e all'Associazione

Ferrovia Valle del Metauro (Presidente Dott. Carlo Bellagamba di Fano e Ing. Salvatore Vittorio Russo) e al Comitato Mobilità Integrata Marche (Sig. Gabriele Bonaccorsi di Pergola) da parte dei Vertici AEC e UTP/Assoutenti nonché ANFG;

https://madonielive.com/2022/06/15/premio-euroferr-ai-sindaci-umbri-marchigiani/

MADONIE LIVE
NOTIZIE E FILMATI

Premio EUROFERR ai sindaci umbri-marchigiani

14 Giugno 2022

Giuseppe Longo

EUROFERR – Stazioni e Fermate ad Alta Valenza Storica Turistica Archeologica Ambientale. AEC – Association Européenne des Cheminots Associazione Europea dei Ferrovieri – Italia.

L'AEC (Association Europeenne Cheminots) considera le Stazioni Ferroviarie non solo come punti di transito ma soprattutto come **porte d'ingresso** a dei territori meravigliosi ricchi di storia, turismo, parchi, ambienti naturali suggestivi e siti archeologici. In tale contesto congiuntamente all'UTP di Milano (Utenti Trasporto Pubblico), e all'ANFG (Ferrovieri del Genio) ha selezionato 100 stazioni in tutta Italia ad alta valenza, storica turistica, ambientale e archeologica. In tale contesto si comunica che **il Premio Europeo Ferroviario EUROFERR** sarà consegnato ai **Sindaci con fascia Tricolore** (**o ai loro rappresentanti**) **umbri e marchigiani** il 25 giugno 2022, ore 9.30, al Teatro Talia di Gualdo Tadino (PG) Umbria. Saranno premiati/e i Sindaci delle Stazioni selezionate (piccole, originali, belle e poco conosciute e con territori meravigliosi) da AEC (Ferrovieri Europei), da UTP Milano e da ANFG (Ferrovieri del Genio) come Stazioni Ferroviarie ad alta Valenza Storica, Turistica, Ambientale e Archeologica e le Associazioni Emerite Culturali.

Umbria

Fossato di Vico (PG), Gubbio (PG), Gualdo Tadino (PG), Nocera Umbra (PG), Deruta (PG), FCU (anche se è chiusa per ora, e sarà riaperta come la linea FCU nel 2026), Tuoro (PG) (Lago Trasimeno), Magione (PG) (Lago Trasimeno), Passignano (PG) (Lago Trasimeno), Castiglione del Lago (PG) (Lago Trasimeno).

Marche

Civitanova Marche, Cerreto d'Esi, Tolentino, San Severino Marche, Macerata, Pergola, Fabriano, Matelica, Morrovalle, Monte San Giusto, Montecosaro, Urbisaglia – Sforzacosta (Frazione Macerata), Castelraimondo, Camerino.

Associazioni

Associazione Ferrovia Valle del Metauro (Linea Ferroviaria Fano Urbino), Comitato Mobilità Integrata Marche di Pergola

Foto: Stazione di Gualdo Tadino

AEC, UTP e ANFG grazie alla Pro-Loco Cartiere Caselle Casale e il Gruppo Genio Ferrovieri Fabriano con il Patrocinio del Comune di Gualdo Tadino organizzano l'Evento dell'Anno "Consegna del Premio EUROFERR ai Sindaci delle Stazioni selezioniate umbre e marchigiane". Gualdo Tadino (PG) Umbria, 25 giugno 2022 Teatro Talia. Come noto, la rete ferroviaria italiana, si estende per circa 20.000 km e comprende impianti classificati come Stazioni o Fermate. Escludendo quelle che fanno capo alle città dei grandi centri urbani (in genere Province e Capoluoghi regionali) che hanno una loro implicita importanza storicamente consolidata proprio nella rete che negli anni si è andata definendo, AEC (Association Europeenne Cheminots) con la collaborazione di UTP/Assoutenti di Milano e ANFG (Associazione Nazionale Ferrovieri del Genio) ha puntato ad individuare altri impianti che, meno noti ai più, presentano una o più di queste valenze: storica, turistica, archeologica, ambientale.

https://www.viverefano.com/2022/06/14/la-consegna-del-premio-ferroviario-europeo-saranno-premiati-anche-sindaco-e-comitato-di-pergola/2100198333

vivere fano
IL QUOTIDIANO DELLA CITTÀ E DEL TERRITORIO

La consegna del Premio Ferroviario Europeo. Saranno premiati anche sindaco e comitato di **Pergola**

L'AEC (Association Europeenne Cheminots) considera le Stazioni Ferroviarie non solo come punti di transito ma soprattutto come porte d'ingresso a dei territori meravigliosi ricchi di storia, turismo, parchi, ambienti naturali suggestivi e siti archeologici. In Tale contesto congiuntamente all'UTP di Milano (Utenti Trasporto Pubblico), e all'ANFG (ferrovieri del genio) ha selezionato 100 stazioni in tutta Italia ad alta valenza, storica turistica, ambientale e archeologica.

In Tale contesto si Comunica che **il Premio Europeo Ferroviario Euroferr** sarà consegnato ai **Sindaci con fascia Tricolore** (**o ai loro rappresentanti**) **Umbri e Marchigiani** il 25 Giugno 2022, ore 9.30, al Teatro Talia di Gualdo Tadino PG Umbria. Saranno premiati/e i Sindaci delle Stazioni selezionate (piccole, originali, belle e poco conosciute e con territori meravigliosi) da AEC (Ferrovieri Europei), da UTP Milano e da ANFG (Ferrovieri del Genio) come Stazioni Ferroviarie ad alta Valenza Storica, Turistica, Ambientale e Archeologica e le Associazioni Emerite Culturali

Di seguito, i Sindaci in fascia tricolore (**o loro rappresentanti**) nonchè le Associazioni di volontariato ferroviario che saranno premiati/e il **25 giugno**:

(Umbria)
Fossato di Vico PG
Gubbio PG ;
Gualdo Tadino PG;
Nocera Umbra PG ;
Deruta PG, FCU (anche se è chiusa per ora, e sarà riaperta come la linea FCU nel 2026);
Tuoro PG (lago Trasimeno);
Magione PG (lago Trasimeno);
Passignano PG; (lago Trasimeno);
Castiglione del lago PG (lago Trasimeno).

(Marche)
Civitanova marche;
Cerreto d'Esi;
Tolentino ;
San Severino Marche ;
Macerata ;
Pergola;
Fabriano **;**
Matelica ;
Morrovalle ;
Monte San Giusto;
Montecosaro;

Urbisaglia - Sforzacosta (Frazione Macerata) ;
Castelraimondo;
Camerino.

(Associazioni)

Associazione Ferrovia Valle del Metauro (Linea Ferroviaria Fano Urbino);

Comitato Mobilità Integrata Marche di Pergola

https://www.ilpuntoamezzogiorno.it/2022/06/lassociazione-aec-italia-conferisce-alla-citta-di-cassino-il-premio-euroferr/amp/

Cassino | **Il Punto a Mezzogiorno – quotidiano di informazione**

L'associazione AEC-Italia conferisce alla città di Cassino il premio Euroferr

redazione

L'associazione AEC-Italia ha conferito alla città di Cassino il **premio Euroferr** riservato alle 100 stazioni ferroviarie e fermate ad alta valenza storica, turistica, archeologica e ambientale. Il diploma d'onore è stato consegnato, questo pomeriggio, con una breve cerimonia nella sala "Restagno" dal consigliere generale dell'associazione **ing. Gennaro Bernard**o. Al sindaco Enzo Salera è stata data anche una tessera onoraria di appartenenza con la seguente motivazione: "… per la sua pronta condivisione degli obiettivi che si pone il progetto Euroferr, e sicuro di un suo costante impegno su future analoghe iniziative che l'AEC proporrà sul territorio".

Subito dopo, presso **la stazione ferroviaria di Cassino**, sede di tappa **della "Maratona ferroviaria di Amodo"** (Alleanza mobile dolce), è stato proiettato un filmato sulla battaglia di Cassino. Qui hanno partecipato in rappresentanza del Comune l'assessore Luigi

Maccaro, la presidente del Consiglio Comunale, Barbara Di Rollo, i consiglieri Edilio Terranova e Alessandra Umbaldo.

Il Premio Ferroviario Europeo nasce da un'idea del Generale Mario Pietrangeli del Genio ferrovieri con l'obiettivo primario dell'attenzione alla funzionalità delle stazioni ferroviarie e alla individuazione e valorizzazione di luoghi di valenza storica, turistica, archeologica, ambientale.

https://www.viverefabriano.it/2022/06/14/la-consegna-del-premio-ferroviario-europeo-saranno-premiati-anche-i-sindaci-di-fabriano-e-cerreto-desi/2100198332

vivere fabriano
IL QUOTIDIANO DELLA CITTÀ E DEL TERRITORIO

La consegna del Premio Ferroviario Europeo **EUROFERR**. Saranno premiati anche i sindaci di **Fabriano e Cerreto d'Esi**

1' di lettura 13/06/2022 - L'AEC (Association Europeenne Cheminots) considera le Stazioni Ferroviarie non solo come punti di transito ma soprattutto come porte d'ingresso a dei territori meravigliosi ricchi di storia, turismo, parchi, ambienti naturali suggestivi e siti archeologici. In Tale contesto congiuntamente all'UTP di Milano (Utenti Trasporto Pubblico), e all'ANFG (ferrovieri del genio) ha selezionato 100 stazioni in tutta Italia ad alta valenza, storica turistica, ambientale e archeologica.

In Tale contesto si Comunica che **il Premio Europeo Ferroviario** sarà consegnato ai **Sindaci con fascia Tricolore** (**o ai loro rappresentanti**) **Umbri e Marchigiani** il 25 Giugno 2022, ore 9.30, al Teatro Talia di Gualdo Tadino PG Umbria. Saranno premiati/e i Sindaci delle Stazioni selezionate (piccole, originali, belle e poco conosciute e con territori meravigliosi) da AEC (Ferrovieri Europei), da UTP Milano e da ANFG (Ferrovieri del Genio) come Stazioni

COMUNE DI CASSINO

Provincia di Frosinone

Medaglia d'Oro al Valor Militare

Giovedì 16 giugno 2022

PREMIAZIONE EUROFERR (ATTESTATO D'ONORE) A CASSINO

PROGRAMMA SALA RESTAGNO

ORE 15,15 Arrivo degli ospiti

ORE 15,30 Consegna Premio EUROFERR a Cassino da **Ing. Gennaro Bernardo (Consigliere regionale dell'AEC – Associazione Europea Ferrovieri);**

Parteciperanno, inoltre, **Oreste Varone- Vicesegretario regionale di AEC; Luca Marcello avv. (foto….)**

Parteciperanno, inoltre, su invito di AEC:

RAV80 – ROMA
Maggiore Roberto VICCIONE

BANCA POPOLARE DEL CASSINATE:
Presidente Prof. Vincenzo Formisano.

Comando Carabinieri Cassino (comunicazione via breve)

UNIONE NAZIONALE MUTILATI PER SERVIZIO
Presidente Br, C,c, Massimo Spigola

Generale Francesco Ruggiero

SEGUIRA' CERIMONIA IN PIAZZALE STAZIONE:

- PORTAVOCE DI AMODO (ALLEANZA MOBILITA' DOLCE) ANNA DONATI
- RIEVOCAZIONE BATTAGLIA CASSINO A CURA DEL PRESIDENTE DI UTP (ASSOCIAZIONE UTENTI TRASPORTO PUBBLICO) MASSIMO FERRARI

https://www.leggocassino.it/2022/06/17/il-premio-euroferr-alla-citta-di-cassino-dallassociazione-aec-italia/

LeggoCassino.it
Il nuovo giornale del territorio

S.M. SYSTEM S.R.L.
FACILITY
MANAGEMENT
MANUTENZIONI
SERVIZI ALLE AZIENDE

Alla Città di Cassino il Premio Euroferr

17 Giugno 202217 Giugno 2022 Francesca Messina

DAL PALAZZO – Il riconoscimento è riservato alle cento stazioni ferroviarie e fermate ad alta valenza storica, turistica, archeologica e ambientale. Ieri mattina invece dalla sala Restagno in diretta streaming il sindaco Salera ha interloquito con il capo dell'Amministrazione del distretto Holosiivskyi di Kiev per un gemellaggio

***di* Francesca Messina**

La città di Cassino ha ricevuto dall'Associazione AEC-Italia il premio Euroferr riservato alle cento stazioni ferroviarie e fermate ad alta valenza storica, turistica, archeologica e ambientale. Il diploma d'onore è stato consegnato, ieri con una breve cerimonia che si è tenuta presso la sala "Restagno" dal

consigliere generale dell'associazione ing. Gennaro Bernardo. Al sindaco Enzo Salera è stata data anche una tessera onoraria di appartenenza con la seguente motivazione: "… per la sua pronta condivisione degli obiettivi che si pone il progetto Euroferr, e sicuro di un suo costante impegno su future analoghe iniziative che l'AEC proporrà sul territorio". A seguire presso la stazione ferroviaria di Cassino, sede di tappa della "Maratona ferroviaria di Amodo" (Alleanza mobile dolce), è stato proiettato un filmato sulla battaglia di Cassino. Qui hanno partecipato in rappresentanza del Comune l'assessore Luigi Maccaro, la presidente del Consiglio Comunale, Barbara Di Rollo, i consiglieri Edilio Terranova e Alessandra Umbaldo. Il Premio Euroferr nasce da un'idea del generale Mario Pietrangeli del Genio ferrovieri con l'obiettivo primario dell'attenzione alla funzionalità delle stazioni ferroviarie e alla individuazione e valorizzazione di luoghi di valenza storica, turistica, archeologica, ambientale. La "Maratona" proseguirà verso il sud con arrivo a Matera il giorno 18 giugno.

https://www.linchiestaquotidiano.it/news/2022/06/17/cassino-diploma-d-onore-per-la-stazione-ferroviaria-di-alta/48197

L'inchiesta
QUOTIDIANO DEL LAZIO MERIDIONALE
CASSINO - FROSINONE - SORA - FORMIA - GAETA - TERRACINA - LATINA

Cassino, diploma d'onore per la stazione ferroviaria di alta valenza storica e turistica

— Venerdì 17 giugno 2022 - 07:47

L'associazione AEC-Italia ha conferito alla città di Cassino il premio Euroferr riservato alle 100 stazioni ferroviarie e fermate ad alta valenza storica, turistica, archeologica e ambientale. Il diploma d'onore è stato consegnato, questo pomeriggio, con una breve cerimonia nella sala "Restagno" dal consigliere generale dell'associazione ing. **Gennaro Bernardo.** Al sindaco **Enzo Salera** è stata data anche una tessera onoraria di appartenenza con la seguente motivazione: "… per la sua pronta condivisione degli obiettivi che si pone il progetto Euroferr, e sicuro di un suo costante impegno su future analoghe iniziative che l'AEC proporrà sul territorio".

Subito dopo, presso la stazione ferroviaria di Cassino, sede di tappa della "Maratona ferroviaria di Amodo" (Alleanza mobile dolce), è stato proiettato un filmato sulla battaglia di Cassino. Qui hanno partecipato in rappresentanza del Comune l'assessore **Luigi Maccaro,** la presidente del Consiglio Comunale, **Barbara Di Rollo,** i consiglier**i Edilio Terranova** e **Alessandra Umbaldo.**

Il Premio Euroferr nasce da un'idea del generale **Mario Pietrangeli** del Genio ferrovieri con l'obiettivo primario dell'attenzione alla funzionalità delle stazioni ferroviarie e alla individuazione e valorizzazione di luoghi di valenza storica, turistica, archeologica, ambientale.

https://www.lavocedialba.it/2022/06/20/amp/argomenti/lavocedialbait/articolo/candidata-a-premio-euroferr-per-la-sua-bellezza-ma-abbandonata-a-se-stessa-triste-destino-per-la-s.html

la voce di Alba.it

20 giugno 2022, 18:53

Candidata a premio Euroferr per la bellezza, ma abbandonata a se stessa: il triste destino della stazione ferroviaria di Saluzzo

Il sindaco Calderoni torna a chiedere alle Ferrovie di agire su conservazione ristrutturazione: "Servono temi certi". Intanto i treni restano un miraggio

Foto: La stazione ferroviaria di Saluzzo in tutto il suo degrado

“In vetrina” perché scelta insieme ad altre 96 in in Piemonte, Lombardia e Liguria come candidata al prestigioso premio europeo ferroviario “Euroferr” per le sue valenze estetiche, storiche ed architettoniche, ma abbandonata da tempo e senza manutenzione.

E’ la stazione ferroviaria di Saluzzo, un edificio vincolato dalla Sovrintendenza risalente al 1856 (entrata in funzione il 1 gennaio 1857).

Le linee cittadine sono sospese: quella per Savigliano dal 2012, poi riattivata nel 2019 e richiusa con il lockdown 2020; quella per Cuneo dal 2012.

Per lo stabile, che si affaccia su piazza Vittorio Veneto, il Comune di Saluzzo ha già adottato un’ordinanza del sindaco nel 2018 con cui si chiedevano interventi urgenti di messa in sicurezza e *“contestualmente di prendere in considerazione un intervento di restauro conservativo che interessi le coperture e la facciata, al fine di salvaguardarne la valenza storico-culturale”*.

Ora il primo cittadino **Mauro Calderoni** torna a chiedere alle Ferrovie dello Stato di agire sull'immobile: *"Vorremmo informazioni sullo stato di conservazione dell'edificio, sui tempi di cantierizzazione del progetto di restauro, oltre agli approfondimenti sulla permanenza delle condizioni di sicurezza e stabilità delle parti prospettanti sulla piazza pubblica, con deposito di apposita indagine cognitiva. Nel contempo, si richiede un sollecito intervento di pulizia ed asportazione di scorie e residui accumulati nel tempo sia sugli elementi architettonici di facciata che sulle dirette pertinenze".*

https://www.ideawebtv.it/2022/06/20/le-ferrovie-dello-stato-ripuliscano-subito-la-stazione-di-saluzzo-e-ci-dicano-se-larea-e-in-sicurezza/amp/

IDEAWEBTV

"Le Ferrovie dello Stato ripuliscano subito la stazione di Saluzzo e ci dicano se l'area è in sicurezza"

Il sindaco Mauro Calderoni sollecita un rapido intervento

Da REDAZIONE IDEAWEBTV.IT 20 giugno 2022 15:35

"In vetrina" perché scelta insieme ad altre 96 in in Piemonte, Lombardia e Liguria come candidata al prestigioso premio europeo ferroviario "Euroferr" per le sue valenze estetiche, storiche ed architettoniche, ma "abbandonata" da tempo e senza manutenzione. E' la stazione ferroviaria di Saluzzo, un edificio vincolato dalla Sovrintendenza risalente al 1856 (entrata in funzione il 1 gennaio 1857). Le linee cittadine sono sospese: quella per Savigliano dal 2012, poi riattivata nel 2019 e richiusa con il lockdown 2020; quella per Cuneo dal 2012. Per lo stabile, che si affaccia su piazza Vittorio Veneto, il Comune di Saluzzo ha già adottato un'ordinanza del sindaco nel 2018 con cui si chiedevano interventi urgenti di messa in sicurezza e

"contestualmente di prendere in considerazione un intervento di restauro conservativo che interessi le coperture e la facciata, al fine di salvaguardarne la valenza storico-culturale". Ora il primo cittadino Mauro Calderoni torna a chiedere alle Ferrovie dello Stato di agire sull'immobile: "Vorremmo informazioni sullo stato di conservazione dell'edificio, sui tempi di cantierizzazione del progetto di restauro, oltre agli approfondimenti sulla permanenza delle condizioni di sicurezza e stabilità delle parti prospettanti sulla piazza pubblica, con deposito di apposita indagine cognitiva. Nel contempo, si richiede un sollecito intervento di pulizia ed asportazione di scorie e residui accumulati nel tempo sia sugli elementi architettonici di f acciata chesulle dirette pertinenze".

http://audiopress.it/candidata-a-premio-euroferr-per-la-bellezza-ma-abbandonata-a-se-stessa-il-triste-destino-della-stazione-ferroviaria-di-saluzzo/

AUDIOPRESS

AUDIOPRESS - AGENZIA DI STAMPA A RILEVANZA NAZIONALE

AUDIOPRESS - AGENZIA DI STAMPA A RILEVANZA NAZIONALE, DAL 1984

Candidata a premio Euroferr per la bellezza, ma abbandonata a se stessa: il triste destino della stazione ferroviaria di Saluzzo

20 Giugno 2022 admin piemonte

"In vetrina" perché scelta insieme ad altre 96 in in Piemonte, Lombardia e Liguria come candidata al prestigioso premio europeo ferroviario "Euroferr" per le sue valenze estetiche, storiche ed architettoniche, ma "abbandonata" da tempo e senza manutenzione. E' la stazione ferroviaria di Saluzzo, un edificio vincolato dalla Sovrintendenza risalente al 1856 (entrata in funzione il 1 gennaio 1857). Le linee cittadine sono sospese: quella per Savigliano dal 2012, poi riattivata nel 2019 e richiusa con il lockdown 2020; quella per Cuneo dal

2012. Per lo stabile, che si affaccia su piazza Vittorio Veneto, il Comune di Saluzzo ha già adottato un'ordinanza del sindaco nel 2018 con cui si chiedevano interventi urgenti di messa in sicurezza e "contestualmente di prendere in considerazione un intervento di restauro conservativo che interessi le coperture e la facciata, al fine di salvaguardarne la valenza storico-culturale". Ora il primo cittadino Mauro Calderoni torna a chiedere alle Ferrovie dello Stato di agire sull'immobile

https://www.famiglianuaresa.com/attualita1/le-stazioni-ferroviarie-di-arona-e-suno-premiate-da-euroferr

FAMIGLIA NUARESA® 28

LE STAZIONI FERROVIARIE DI ARONA E SUNO PREMIATE DA EUROFERR
19/6/2022

Il prestigioso riconoscimento per le stazioni che si distinguono pur essendo piccole

Novara 20 Giugno 2022

Anche le stazioni ferroviarie **di Arona e Suno** riceveranno a settembre il premio Euroferr, il prestigioso riconoscimento assegnato dall'associazione europea dei ferrovieri (Association Europeenne Cheminots).

Le altre località in Piemonte che possono fregiarsi del titolo, sono Santhià e Torino (per la quale sarà premiato il Museo ferroviario di Torino.

Il riconoscimento viene assegnato a quelle stazioni che vengono considerate dall'associazione piccole, originarie, belle e poco conosciute.

La cerimonia avrà luogo il 24 settembre alle 16, a Milano, nella Sala Diamante delle FS e del Cifi sotto la Stazione FS di Porta Garibaldi (zona metro / linee suburbane FS) .

https://www.cuneocronaca.it/il-sindaco-di-saluzzo-chiede-alle-ferrovie-di-pulire-la-stazione-e-di-garantire-la-sicurezza

CUNEO Cronaca.it
www.cuneocronaca.it ciò che accade, quando accade.

Il sindaco di Saluzzo chiede alle Ferrovie di pulire la stazione e di garantire la sicurezza

SALUZZO

CUNEO CRONACA - "In vetrina" perché scelta insieme ad altre 96 in in Piemonte, Lombardia e Liguria come candidata al prestigioso premio europeo ferroviario "Euroferr" per le sue valenze estetiche, storiche ed architettoniche, ma "abbandonata" da tempo e senza manutenzione. E' la stazione ferroviaria di Saluzzo, un edificio vincolato dalla Sovrintendenza risalente al 1856 (entrata in funzione il 1° gennaio 1857). Le linee cittadine sono sospese: quella per Savigliano dal 2012, poi riattivata nel 2019 e richiusa con il lockdown 2020; quella per Cuneo dal 2012.

Per lo stabile, che si affaccia su piazza Vittorio Veneto, il Comune di Saluzzo ha già adottato un'ordinanza del sindaco nel 2018 con cui si chiedevano interventi urgenti di messa in sicurezza e "contestualmente di prendere in considerazione un intervento di restauro conservativo che interessi le coperture e la facciata, al fine di salvaguardarne la valenza storico-culturale".

Ora il primo cittadino Mauro Calderoni torna a chiedere alle Ferrovie dello Stato di agire sull'immobile: *"Vorremmo informazioni sullo stato di conservazione dell'edificio, sui tempi di cantierizzazione del progetto di restauro, oltre agli approfondimenti sulla permanenza delle condizioni di sicurezza e stabilità delle parti prospettanti sulla piazza pubblica, con deposito di apposita indagine cognitiva. Nel contempo, si richiede un sollecito intervento di pulizia ed asportazione di scorie e residui accumulati nel tempo sia sugli elementi architettonici di facciata che sulle dirette pertinenze".*

https://www.corrieredelleconomia.it/2022/06/22/premiate-100-stazioni-ferroviarie-storiche/

Corriere dell'Economia

- Emergenza

Premiate 100 stazioni ferroviarie storiche

Il 25 giugno i sindaci di alcune località coinvolte verranno premiati a Gualdo Tadino

di Raffaele Terzoni

22/06/2022

Le **stazioni ferroviarie**, lungi dall'essere soltanto luoghi di transito, possono essere considerate magiche porte di ingresso a territori incantevoli e suggestivi. Inoltre sono esse stesse posti di enorme valore ambientale, storico e turistico. Per questi motivi **AEC (Association Europeenne Cheminots / Ferrovieri)**, UTP / Assoutenti di Milano (Utenti Trasporto Pubblico) e Associazione Nazionale Ferrovieri del Genio – ANFG, hanno selezionato 100 stazioni italiane di piccole dimensioni e prevalentemente poco conosciute, ma ad Alta Valenza Storico Turistica Ambientale Archeologica, al fine di premiarle e promuoverle.

Nell'elenco sono presenti anche stazioni ferroviarie umbre: Fossato di Vico, Gubbio, Gualdo Tadino, Nocera Umbra, Deruta, Tuoro, Magione, Passignano, Castiglione del lago. Altre sono marchigiane: Tolentino, San Severino Marche, Macerata, Pergola, Fabriano, Matelica, Morrovalle – Monte San Giusto, Urbisaglia, Castelraimondo -Camerino, Cerreto d'Esi e Civitanova Marche. Altre quattro della provincia di Terni sono state premiate a Ronciglione lo scorso 29 aprile. **Il 25 giugno 2022 alle 9:30,** i sindaci delle località in questione riceveranno in una cerimonia al **Teatro Talia di Gualdo Tadino**, messo a disposizione dal sindaco **Presciutti**, un artistico attestato- diploma di benemerenza da conservare in ufficio. I primi cittadini potranno esporre brevemente i loro piani turistici, sia ambientali che storici, con tanto di documentazione storica, ambientale e artistica che ritengano necessaria. Sono stati invitati anche i due stimati assessori regionali dei trasporti delle Marche e dell'Umbria ma che presumibilmente non potranno partecipare a causa dei loro impegni. Inoltre saranno premiate le due emerite e storiche associazioni marchigiane di volontariato ferroviario che in questi anni hanno vigilato sulle ferrovie Fano-Urbino e Fabriano-Pergola, spendendosi per non farle deteriorare né distruggere: l'Associazione Ferrovia Valle del Metauro – Linea ferroviaria Fano Urbino e il Comitato Mobilita Integrata Marche di Pergola.

Tags: FerroviaFerrovia storicaGualdo TadinoUmbria

Raffaele Terzoni

Laureato in Scienze Politiche, è giornalista pubblicista dal 2016 e svolge prevalentemente la professione di copywriter. In passato ha gestito i social media di alcune strutture museali. Autore di recensioni per varie testate, attualmente cura lo sviluppo di magazine online. Appassionato di calcio, biciclette, scacchi e fantascienza, non smette mai di guardarsi intorno.

https://gualdonews.it/2022/06/22/sabato-al-talia-premiate-le-stazioni-ferroviarie-di-particolare-pregio/amp/

gualdonews.it

Cultura

Sabato al Talia premiate le stazioni ferroviarie di particolare pregio

Sabato prossimo 25 giugno verrà assegnato al teatro Talia di Gualdo Tadino un riconoscimento particolare a **stazioni ferroviarie** dell'Umbria e delle Marche che l'**Aec**, l'associazione europea ferrovieri, ha inserito tra quelle ad alta valenza storica, turistica, ambientale e archeologica. A queste, tra cui quelle di **Gualdo Tadino, Fossato di Vico-Gubbio e Nocera Umbra**, verrà assegnato da Aec, Utp Assoutenti Milano e Anfg (associazione nazionale ferrovieri del genio) il **premio Euroferr.**

Complessivamente **sono un centinaio** in Italia le piccole stazioni ferroviarie premiate e **dieci sono umbre**: oltre alle tre della Fascia appenninica figurano nell'elenco Deruta – Fcu, Fabro, Orvieto, Passignano, Tuoro, Castiglione del Lago e Magione.

L'evento ha ottenuto il **patrocinio** del Comune di Gualdo Tadino ed è realizzato in collaborazione con la Pro Cartiere-Caselle-Casale e il Gruppo Genio Ferrovieri di Fabriano.

"Le stazioni ferroviarie non sono solo il simbolo massimo di quella che è stata la rivoluzione industriale, ma rimangono delle strutture piene di fascino e di atmosfera. Se da un lato hanno il fantastico e suggestivo compito di unire tra loro tutti i popoli europei anche quelli più periferici, i nostri magici borghi antichi con la loro rete diffusa enogastronomica e dell'ospitalità nonché con la loro rete dei piccoli negozi di prodotti artistici e del buon gusto, hanno anche l'effetto collaterale di essere dei luoghi molto familiari che ricordano a tutti l'infanzia e i momenti sereni e felici. Il compito di una stazione ferroviaria è lampante: un luogo di congiunzione

indispensabile per un mondo magico fatto di storia ambiente turismo e archeologia e che lascia delle impressioni uniche per tutti quei viaggiatori che si trovano ad attraversarle. Il viaggiatore è colui che cerca la bellezza nel mondo e sicuramente il treno è un mezzo di trasporto che offre un tipo di viaggio fuori tempo con un vero e proprio finestrino sul mondo che attraversa. Le stazioni in questo scenario rimangono luoghi magici e iconici", sottolineano gli organizzatori.

La cerimonia di premiazione al teatro Talia prevede l'apertura dei lavori alle 9,30 con il saluto del sindaco di Gualdo Tadino **Massimiliano Presciutti.**

Seguirà la **consegna dei premi** ai sindaci dei Comuni di Gualdo Tadino, Fossato di Vico, Nocera Umbra, Deruta, Tuoro, Magione, Passignano e Castiglione del Lago per la provincia di Perugia (quelle della provincia di Terni lo hanno già ricevuto il 29 aprile a Ronciglione). Per le Marche: Tolentino, San Severino Marche, Macerata, Pergola, Fabriano, Matelica, Morrovalle – Monte San Giusto, Urbisaglia, Castelraimondo-Camerino, Cerreto d'Esi, Montecosaro, Civitanova Marche.

Riconoscimento verranno assegnati anche all'**Associazione Ferrovia Valle del Metauro**, con Carlo Bellagamba e Salvatore Vittorio Russo, e al **Comitato Mobilità Integrata Marche** rappresentato da Gabriele Bonaccorsi.

Gabriele Bonacorsi

33 minuti fa ·

Stamattina a Gualdo Tadino insieme alla Sindaca Simona Guidarelli a ricevere il riconoscimento dalla AEC(Associazione Europea Ferrovieri) per la stazione ferroviaria come sito di alta valenza storico culturale e per l'impegno personale, per il tempo e le energie che ho dedicato alla nostra ferrovia nel corso degli anni...

4

Commenti: 4

Articolo del Notiziario ANFG dei Ferrovieri del Genio n. 2 Aprile – Giugno 2022

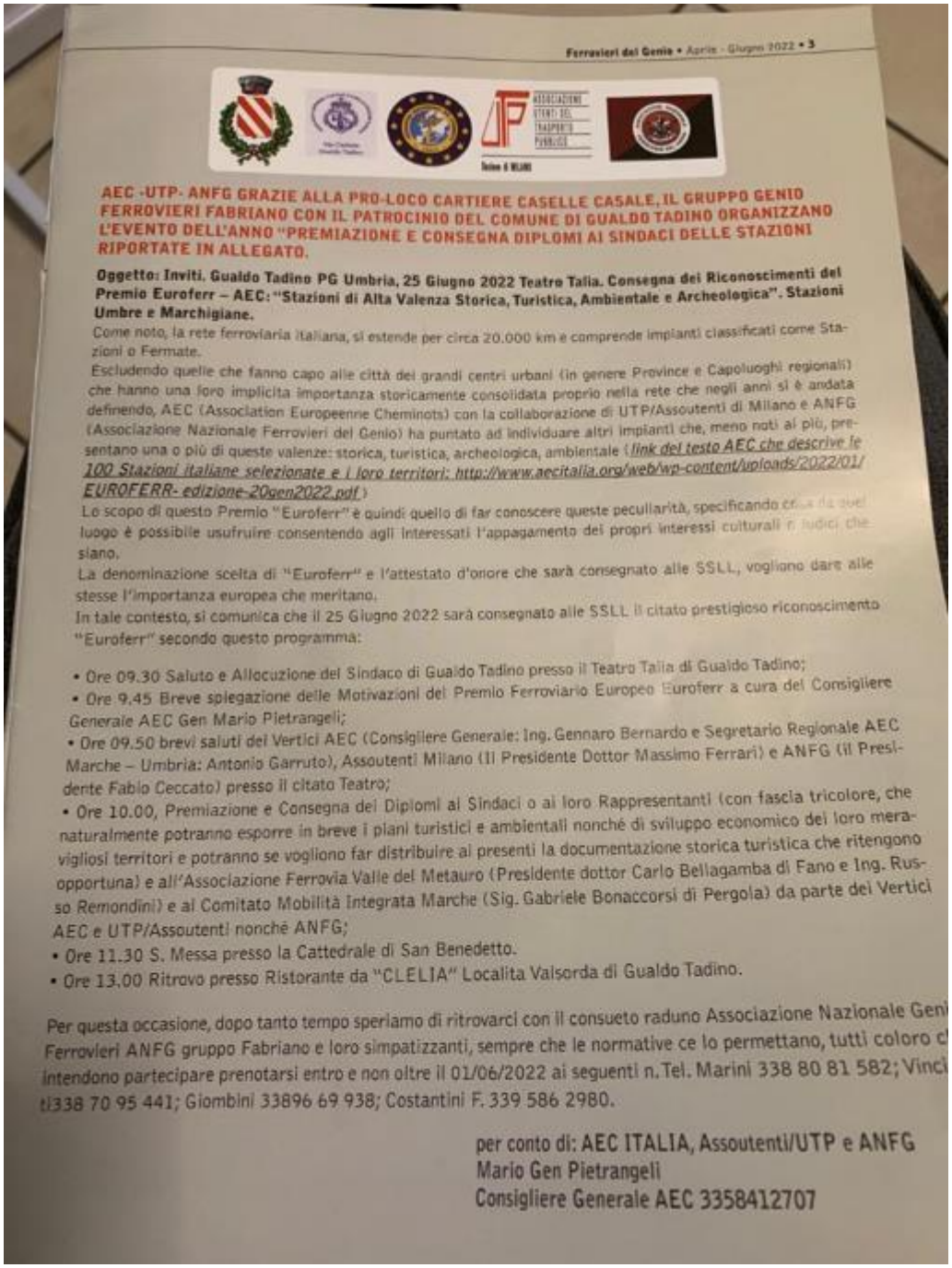

Ferrovieri del Genio • Aprile - Giugno 2022 • 3

AEC -UTP- ANFG GRAZIE ALLA PRO-LOCO CARTIERE CASELLE CASALE, IL GRUPPO GENIO FERROVIERI FABRIANO CON IL PATROCINIO DEL COMUNE DI GUALDO TADINO ORGANIZZANO L'EVENTO DELL'ANNO "PREMIAZIONE E CONSEGNA DIPLOMI AI SINDACI DELLE STAZIONI RIPORTATE IN ALLEGATO.

Oggetto: Inviti. Gualdo Tadino PG Umbria, 25 Giugno 2022 Teatro Talia. Consegna dei Riconoscimenti del Premio Euroferr – AEC: "Stazioni di Alta Valenza Storica, Turistica, Ambientale e Archeologica". Stazioni Umbre e Marchigiane.

Come noto, la rete ferroviaria italiana, si estende per circa 20.000 km e comprende impianti classificati come Stazioni o Fermate.

Escludendo quelle che fanno capo alle città dei grandi centri urbani (in genere Province e Capoluoghi regionali) che hanno una loro implicita importanza storicamente consolidata proprio nella rete che negli anni si è andata definendo, AEC (Association Europeenne Cheminots) con la collaborazione di UTP/Assoutenti di Milano e ANFG (Associazione Nazionale Ferrovieri del Genio) ha puntato ad individuare altri impianti che, meno noti ai più, presentano una o più di queste valenze: storica, turistica, archeologica, ambientale (*link del testo AEC che descrive le 100 Stazioni italiane selezionate e i loro territori: http://www.aecitalia.org/web/wp-content/uploads/2022/01/EUROFERR- edizione-20gen2022.pdf*)

Lo scopo di questo Premio "Euroferr" è quindi quello di far conoscere queste peculiarità, specificando cr... da quel luogo è possibile usufruire consentendo agli interessati l'appagamento dei propri interessi culturali o ludici che siano.

La denominazione scelta di "Euroferr" e l'attestato d'onore che sarà consegnato alle SSLL, vogliono dare alle stesse l'importanza europea che meritano.

In tale contesto, si comunica che il 25 Giugno 2022 sarà consegnato alle SSLL il citato prestigioso riconoscimento "Euroferr" secondo questo programma:

- Ore 09.30 Saluto e Allocuzione del Sindaco di Gualdo Tadino presso il Teatro Talia di Gualdo Tadino;
- Ore 9.45 Breve spiegazione delle Motivazioni del Premio Ferroviario Europeo Euroferr a cura del Consigliere Generale AEC Gen Mario Pietrangeli;
- Ore 09.50 brevi saluti dei Vertici AEC (Consigliere Generale: Ing. Gennaro Bernardo e Segretario Regionale AEC Marche – Umbria: Antonio Garruto), Assoutenti Milano (Il Presidente Dottor Massimo Ferrari) e ANFG (il Presidente Fabio Ceccato) presso il citato Teatro;
- Ore 10.00, Premiazione e Consegna dei Diplomi ai Sindaci o ai loro Rappresentanti (con fascia tricolore, che naturalmente potranno esporre in breve i piani turistici e ambientali nonché di sviluppo economico dei loro meravigliosi territori e potranno se vogliono far distribuire ai presenti la documentazione storica turistica che ritengono opportuna) e all'Associazione Ferrovia Valle del Metauro (Presidente dottor Carlo Bellagamba di Fano e Ing. Russo Remondini) e al Comitato Mobilità Integrata Marche (Sig. Gabriele Bonaccorsi di Pergola) da parte dei Vertici AEC e UTP/Assoutenti nonché ANFG;
- Ore 11.30 S. Messa presso la Cattedrale di San Benedetto.
- Ore 13.00 Ritrovo presso Ristorante da "CLELIA" Localita Valsorda di Gualdo Tadino.

Per questa occasione, dopo tanto tempo speriamo di ritrovarci con il consueto raduno Associazione Nazionale Geni Ferrovieri ANFG gruppo Fabriano e loro simpatizzanti, sempre che le normative ce lo permettano, tutti coloro c' intendono partecipare prenotarsi entro e non oltre il 01/06/2022 ai seguenti n. Tel. Marini 338 80 81 582; Vinci t.338 70 95 441; Giombini 33896 69 938; Costantini F. 339 586 2980.

per conto di: AEC ITALIA, Assoutenti/UTP e ANFG
Mario Gen Pietrangeli
Consigliere Generale AEC 3358412707

https://www.viverecamerino.it/2022/06/28/consegnato-al-sindaco-di-castelraimondo-il-premio-euroferr/2100207302

vivere camerino
matelica - san severino
IL QUOTIDIANO DELLA CITTÀ E DEL TERRITORIO

Consegnato al sindaco di Castelraimondo il premio Euroferr

27/06/2022 - La stazione di Castelraimondo riceve un importante riconoscimento internazionale.

Si tratta del premio Euroferr di Aec Italia, Association Europeenne des Cheminots, consegnato ai sindaci in occasione dell'iniziativa "Una nuova primavera per le stazioni umbre e marchigiane" ospitata, con la collaborazione dell'Associazione Utenti del Trasporto Pubblico, dell'Associazione Nazionale Ferrovieri del Genio e della Pro Loco Cartiere Casale Caselle, al teatro Talia di Gualdo Tadino. A ricevere la targa premio è stato il sindaco Patrizio Leonelli, presente all'evento insieme all'assessore del Comune di Camerino Erika Cervelli. Inaugurata nel 1886, la stazione di Castelraimondo ha 136 anni e oggi condivide il nome appunto con Camerino in quanto snodo importante a valle per la città ducale collegata via bus. L'invito rivolto ai sindaci presenti è quello di tenere vive le rispettive stazioni.

"Non si può dire che la nostra stazione non sia viva – afferma il primo cittadino Leonelli – nei locali adiacenti abbiamo un bar, delle sedi di associazioni, una biblioteca, la Protezione Civile. Per noi quindi si tratta di un polo molto importante, non solo dal punto di vista del trasporto". La cerimonia si è conclusa con una Santa Messa.

dal **Comune di Castelraimondo**
www.comune.castelraimondo.mc.it

https://it.geosnews.com/news/marche/san-severino-al-sindaco-il-premio-euroferr-la-stazione-settempedana-di-grande-valenza-per-laec-llfb

geosnews.com

San Severino. al sindaco di San Severino Marche il premio Euroferr. La stazione settempedana di grande valenza per l'Aec

Il sindaco della **Città di San Severino Marche, Rosa Piermattei**, ha ritirato il riconoscimento Euroferr di Aec Italia, Association Europeenne des Cheminots, in occasione dell'iniziativa "Una nuova primavera per le stazioni umbre e marchigiane" ospitata al Teatro Talia di Gualdo Tadino, PG Umbria, realizzata da AEC con la collaborazione dell'Associazione Utenti del Trasporto Pubblico, della Associazione Nazionale Ferrovieri del Genio e della Pro Loco Cartiere di Casale Caselle.

https://www.lanazione.it/umbria/cronaca/un-premio-alla-stazione-ferroviaria-di-gualdo-tadino-1.7815683/amp

LA NAZIONE

Un premio alla stazione ferroviaria di Gualdo Tadino

Riconoscimento di Eurofer "per la valenza storica, turistica, ambientale e archeologica"

Il premio Eurofer verrà consegnato domani ai sindaci delle stazioni meritevoli di riconoscimento. "Aec (Association europeenne cheminots)", con la collaborazione di "UtpAssoutenti" di Milano e la " Anfg, associazione dei ferrovieri del genio", escluse le grandi città, ha individuato 100 impianti a livello nazionale, con valenze storica, turistica, archeologica, ambientale. Lo scopo del premio è quello di far conoscere queste peculiarità, consentendo agli interessati di soddisfare i propri interessi culturali o ludici. L'attestato d'onore verrà consegnato ai sindaci nei cui territori sono presenti le seguenti stazioni: Fossato di Vico-Gubbio, Gualdo Tadino, Nocera Umbra, Deruta, Tuoro sul Trasimeno, Magione, Passignano, Castiglione del Lago, Civitanova Marche, Cerreto d'Esi, Tolentino, San Severino Marche, Macerata, Pergola, Fabriano, Matelica, Morrovalle, Monte San Giusto, Montecosaro, Urbisaglia-Sforzacosta, Castelraimondo e Camerino. Questo il programma: alle 9,30, al teatro Talia, saluto del sindaco di Gualdo Tadino Massimiliano Presciutti; di seguito il Consigliere generale Aec gen. Mario Pietrangeli illustra le peculiarità del premio europeo; poi i saluti dei dirigenti Aec, Consigliere generale ing. Gennaro Bernardo ed il Segretario regionale Marche-Umbria Antonio Garruto, il presidente Assoutenti Milano Massimo Ferrari e il presidente Anfg Fabio Ceccato. Alle 10 c'è la cerimonia ufficiale della premiazione con la consegna dei diplomi ai sindaci o ai loro rappresentanti, che potranno anche illustrare in breve le offerte del proprio territorio e diffondere documentazione. Alle 11.30 messa nella basilica concattedrale di San Benedetto. Si chiude col pranzo nella Valsorda. Nell'occasione il gruppo fabrianese dell'Anfg fa anche il raduno dei soci.

Alberto Cecconi

https://m.cronachemaceratesi.it/2022/06/25/stazione-al-top-premio-euroferr-al-sindaco-piermattei/1653035/

Stazione al Top, Premio Ferroviario Europeo Euroferr al Sindaco Piermattei

San Severino.
Il riconoscimento è di AEC Italia che ha selezionato 100 stazioni ferroviarie nel nostro Paese tra quelle 8ad esclusione delle grandi città) che hanno valenze di tipo storico, turistico, archeologico o ambientale

Il sindaco della **Città di San Severino Marche, Rosa Piermattei**, ha ritirato il riconoscimento Euroferr di Aec Italia, Association Europeenne des Cheminots, in occasione dell'iniziativa "Una nuova primavera per le stazioni umbre e marchigiane" ospitata al Teatro Talia di Gualdo Tadino, PG, Umbria, realizzata da AEC con la collaborazione dell'Associazione Utenti del Trasporto Pubblico, della Associazione Nazionale Ferrovieri del Genio e della Pro Loco Cartiere di Casale Caselle.

Scopo del Premio Euroferr, spiegano gli organizzatori è quello di far conoscere la peculiarità di queste stazioni e dei loro meravigliosi territori. La consegna dell'attestato d'onore al Sindaco piermattei intende dare alla stazione cittadina l'importanza europea che essa merita.

https://www.cronacaeugubina.it/2022/06/27/ferrovia-principe-dei-trasporti-contro-stress-e-inquinamento-premiata-anche-gubbio-con-la-vice-sindaco-tasso/

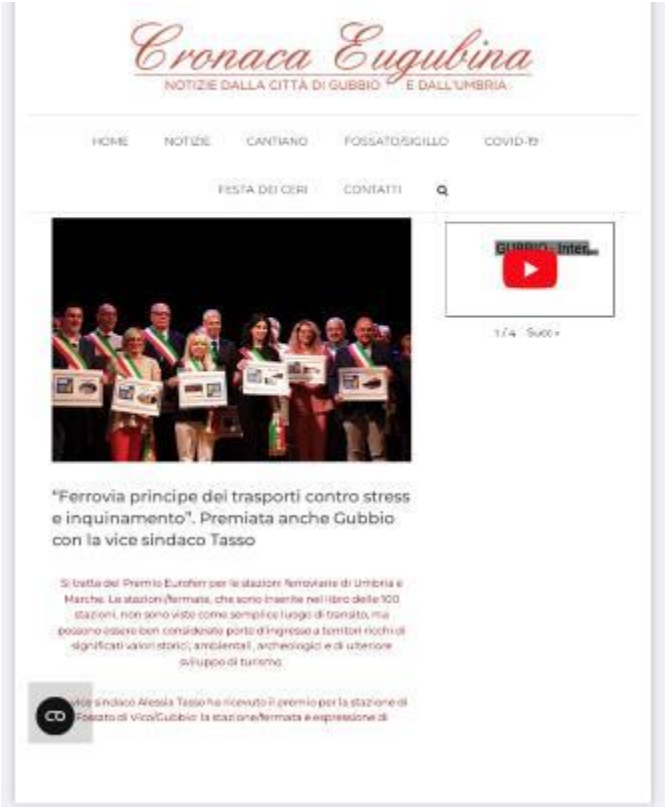

Cronaca Eugubina

NOTIZIE DALLA CITTÀ DI GUBBIO E DALL'UMBRIA

HOME NOTIZIE CANTIANO FOSSATO/SIGILLO COVID-19

FESTA DEI CERI CONTATTI

"Ferrovia principe dei trasporti contro stress e inquinamento". Premiata anche Gubbio con la vice sindaco Tasso

Si batte al Premio Eurofer per le stazioni ferroviarie di Umbria e Marche. Le stazioni/fermate, che sono inserite nel libro delle 100 stazioni, non sono viste come semplice luogo di transito, ma possono essere ben considerate porte d'ingresso a territori ricchi di significati valori storici, ambientali, archeologici e di ulteriore sviluppo di turismo.

Vice sindaco Alessia Tasso ha ricevuto il premio per la stazione di Fossato di Vico/Gubbio: la stazione/fermata è espressione di

ulteriore crescita di culture (luoghi d'incontro con biblioteche) e di attrazione per il territorio.

GUBBIO – Al teatro Talia di Gualdo Tadino è andato in scena il **Premio Eurofer** nell'ambito di "Una nuova primavera per le stazioni umbre e marchigiane".

Durante la cerimonia sono stati consegnati i Diplomi d'Onore Eurofer ai Sindaci dei borghi e delle cittadine di: Denza, Gualdo Tadino, **Gubbio**, **Fossato di Vico**, Nocera Umbra, Cerreto D'Esi, Pergola, Montecosaro, Montevalle, Monte San Giusto, San Severino Marche, Urbisaglia, Camerino e Castel Raimondo.

Inoltre hanno ricevuto il Diploma D'Onore il **Comitato Mobilità Integrata Marche** e l'**Associazione Ferrovia Valle Metauro**.

La platea del Teatro Talia, ed anche le due gallerie, erano gremite da persone giunte dai vari luoghi che si affacciano davanti alle stazioni suddette. Le persone con i loro applausi, hanno anche voluto festeggiare la ferrovia come il **"Principe" del mezzo di trasporto** che è in grado di evitare stress, contribuendo in maniera significativa alla diminuzione di produzioni di emissioni inquinanti.

Vi è molta curiosità, in Italia ed in Europa, che da specialmente questo Premio Eurofer. Le località sede di stazioni/fermate ferroviarie e

GENERALI

La Prealpina del 28 giugno 2022 (Lombardia, Varese)

Si rinnova la tradizione della sfilata delle barche

LAVENA PONTE TRESA - Ha riaperto l'Info-Point turistico, ci sarà la notte dei negozi e si potrà ammirare la sfilata delle barche collegata alla festa patronale di Lavena. È partita l'estate sul Lago Ceresio, lo specchio d'acqua varesino dove, negli ultimi anni, si è seguito l'aumento percentuale maggiore sul fronte delle presenze turistiche. D'altronde, parecchi decenni o quasi sul fronte della ricettività era legato soprattutto una crescita che, va volontariamente è stata comunque più importante del previsto, un'onda sul lago che, ora, si prova a cavalcare.

E così la Pro loco di Lavena Ponte Tresa, in sinergia con l'Amministrazione comunale, ha avviato nello scorso fine settimana l'attività di informazione turistica del territorio, con l'apertura dell'ufficio Info-Point per la stagione estiva 2022 presso l'antica rimessa del Tram di via Ungheria. Priscilla, Gabriele e Rebecca, ragazzi tra i diciotto e i diciannove anni, aiuteranno gli operatori che assisteranno i numerosi visitatori in arrivo sul territorio fino al mese di settembre. A coadiuvarli, in qualità di stagisti, ci saranno gli studenti dell'Isis Carlo Volonté della città di Luino: Giorgia, Michelle, Melania, Pietro e Tommaso, coordinati dalla professoressa Guidali. L'ufficio rimarrà aperto al pubblico per un buon numero di giorni e ore, considerando che Lavena Ponte Tresa è sulla buona strada, ma non è ancora una super meta turistica. Lo sportello, infatti, seguirà il seguente orario: dalle ore 10 alle 12 e dalle 15 alle 18, da giovedì a domenica fino a fine giugno e negli orari 9-13 e 14-18 negli stessi giorni per il luglio e agosto. Finanziato a fondo di Regione Lombardia nonché contributi dell'autorità di bacino del Lago Lago Ceresio, che hanno consentito di sviluppare e portare a termine il progetto (email: infopointlpt@gmail.com, telefono: 339.5849042). «Siamo molto soddisfatti - commenta l'assessore al Turismo Valentina Bonzotto - che il nostro info-point stia diventando un punto di riferimento come ufficio informazioni per tutta la valle, ma anche un'opportunità per molti ragazzi del nostro territorio. Per il terzo anno la gestione sarà seguita da Pro loco, che sta diventando un vero e proprio braccio operativo per la promozione turistica».

Sabato 2 luglio torna la "Notte dei saldi" con le vetrine accese fino alle 23.30

Inoltre, sabato 2 luglio tornerà un'iniziativa legata al turismo e al commercio che, negli anni scorsi, aveva coinvolto un buon numero di negozi della zona: la "Notte dei saldi" durante la quale le vetrine di negozi del centro commerciale "naturale" di Lavena Ponte Tresa, resteranno aperti fino alle ore 23.30. Inoltre, la collaborazione tra Confcommercio e il Comune prevederà una sera all'insegna di musica, esibizioni per adulti e l'esposizione di auto Abarth per le vie del centro che, sicuramente, attireranno visitatori dal Canton Ticino e dai paesi vicini del Varesotto oltre, chiaramente, ai residenti.

Da ultima, il prossimo fine settimana, dal 1 al 3 luglio sarà all'insegna della spiritualità con la festa patronale dei Santi Pietro e Paolo, organizzata dalla parrocchia di Lavena e dei pescatori. All'interno del programma spicca, alle ore 21.30 di sabato la sfilata delle barche sulle specchio d'acqua con a bordo le statue dei santi. Mentre, accanto ai momenti spirituali, si ricorda la presenza di uno stand gastronomico previsto per venerdì e sabato sera con un menu ricco di pesce e di piatti della tradizione locale.

Nicola Antonello

[illegible] Folk Rosario Jordano nel 1927 dal professor Giuseppe Tha[illegible] Folklorista Pratese [illegible] de 1950, presieduto [illegible] Degiovanni, [illegible] a Santa Maria Maggiore un [illegible] Gruppo sorto nel 1957 in seno alla Famiglia Lo[illegible] gianese [illegible] dell'esercito [illegible] fundsal. «Era una prima assoluta, il pubblico è stato numeroso e ha partecipato con grande coinvolgimento anche [illegible] tutti molto soddisfatti. L'obiettivo della manifestazione - esordisce il sindaco di Santa Maria Maggiore, Claudio Codini - era anche anticipare l'inizio di stagione turistica portando a Santa visitatori e villeggianti. Quest'anno si lavorerà proprio in questo senso, programmando piccoli e medi eventi nei mesi più "deboli". Al di là del centenario, l'evento ha lo carte in regola per diventare un appuntamento fisso dell'inizio estate o della tardissima primavera di Santa Maria Maggiore e si sta già pensando di riproporlo per valorizzare ulteriormente gli artisti [illegible] e le tradizioni folkloristiche italiane e non solo».

Marco De Ambrosis

Stazioni storiche, il premio viaggia nel territorio

Dal Varesotto al Novarese riconoscimento alle fermate ferroviarie affascinanti

La consegna in settembre a Milano: ricerca sui piccoli scali escludendo i grandi centri

La stazione di [illegible]to Calende è fra le dieci della [illegible]rincia di Varese insignite del [illegible]mio Eurofer, che vuole [illegible]zare anche i [illegible]ritori minori [illegible]zie a queste [illegible]nze storiche

ARONA - Ci sono anche Arona e Suno del Novarese, Vogogna unica del Vco e una decina del Varesotto fra le 100 stazioni ferroviarie italiane che riceveranno il Premio Eurofer come edifici ad alta valenza storica, turistica, ambientale e archeologica. La selezione è stata effettuata da Aec Italia [Association Europeenne Cheminots], Utp [Utenti Trasporto Pubblico] e Assutenti e Anfg [Associazione Nazionale Ferrovieri del Genio]. La premiazione si svolgerà il 24 settembre a Milano. È stata effettuata una selezione di 100 stazioni ferroviarie che ha escluso le più grandi e note, che fanno capo alle città dei medio-grandi centri urbani e che hanno una loro implicita importanza storicamente consolidatasi nella rete che negli anni si è andata sviluppando. Nel Varesotto sono state scelte le stazioni di Gavirate, Sarzano, Luino, Laveno, Sesto Calende, Besozzo, Barasso-Comerio, le due di Castellanza, quella delle Ferrovie nord e quella antica della Valmorea, Cittiglio. Stazioni con particolarità artistico-culturale, come quella di Laveno abbellita di ceramiche, quella di Arona con pensiline in stile Liberty o di Suno che ospita un museo ferroviario di pregio. Il concorso-selezione ha puntato ad individuare strutture belle e poco conosciute di tutta Italia che presentano una o più di queste valenze: storica, turistica, archeologica, ambientale. Lo scopo di questo Premio Ferroviario Europeo Euroferr è quindi di far conoscere le peculiarità di queste stazioni e del loro territorio.

Maurizio Robberto

https://m.cronachemaceratesi.it/2022/06/28/stazione-di-morrovalle-premiata-con-leuroferr/1654130/

cronachemaceratesi.it
la tua provincia in rete

La premiazione

Sabato scorso l'assessore Alfredo Benedetti, in rappresentanza del Comune di Morrovalle, è salito sul palco del teatro Talia di Gualdo Tadino per ricevere il Premio Euroferr.

Il riconoscimento assegnato da Aec (Associazione europea dei ferrovieri), con la collaborazione di Utp AssoUtenti di Milano e Anfg (Associazione dei

https://www.google.it/amp/s/www.ilcittadinodirecanati.it/notizie-territorio-marche/71634-consegnato-al-sindaco-piermattei-il-premio-euroferr-la-stazione-settempedana-di-grande-valenza-per-l-aec/amp

il Cittadino di Recanati

Quotidiano online
Editore e direttore responsabile: Fabrizio Carbonetti

Consegnato al sindaco Piermattei il premio Euroferr. La stazione settempedana di grande valenza per l'Aec

Categoria: Altre notizie dalla Regione
Pubblicato: Sabato 25 Giugno 2022 - 12:46

SAN SEVERINO - Il sindaco della Città di San Severino Marche, Rosa Piermattei, ha ritirato il riconoscimento Euroferr di **Aec Italia, Association Europeenne des Cheminots**, in occasione dell'iniziativa "Una nuova primavera per le stazioni umbre e marchigiane" organizzata, con la collaborazione dell'Associazione Utenti del Trasporto Pubblico, dell'Associazione Nazionale Ferrovieri del Genio e della Pro Loco Cartiere Casale Caselle, al teatro Talia di Gualdo Tadino.

A consegnare il riconoscimento al primo cittadino settempedano, insieme a un gagliardetto andato alle amministrazioni più collaborative, il presidente dell'**ANFG**, Fabio Ceccato. Presente alla cerimonia anche il presidente del Consiglio comunale di San Severino Marche, Sandro Granata.

Come noto la rete ferroviaria italiana si estende per circa 20 mila chilometri e comprende impianti classificati come stazioni e fermate. Escludendo quelli che fanno capo alle grandi città**, l'Association Europeenne des Cheminots**, ha puntato ad individuare gli impianti che, seppure meno noti ai più, presentano alcune valenze di tipo storico, turistico, archeologico o ambientale. In totale sono state selezionate 100 stazioni in Italia tra cui quella di San Severino Marche.
Scopo del premio Euroferr, spiegano gli organizzatori, è quello di far conoscere le

peculiarità di queste stazioni. La consegna dell'attestato d'onore al sindaco Piermattei intende dare alla stazione cittadina l'importanza europea che essa stessa merita.

https://picchionews.it/eventi/san-severino-al-sindaco-il-premio-euroferr-la-stazione-settempedana-di-grande-valenza-per-l-aec

PICCHIO.news
IL GIORNALE TRA LA GENTE PER LA GENTE

Il sindaco della Città di San Severino Marche, Rosa Piermattei, ha ritirato il riconoscimento Euroferr di Aec Italia, Association Europeenne des Cheminots, in occasione dell'iniziativa "Una nuova primavera per le stazioni umbre e marchigiane" ospitata, con la collaborazione dell'Associazione Utenti del Trasporto Pubblico, dell'Associazione Nazionale Ferrovieri del **Genio e della Pro Loco Cartiere Casale Caselle,** al teatro Talia **di Gualdo Tadino.**

A consegnare il riconoscimento al primo cittadino settempedano, insieme a un gagliardetto andato alle amministrazioni più collaborative, il presidente dell'ANFG. **P**resente alla cerimonia anche il presidente del Consiglio comunale di San Severino Marche, **Sandro Granata.**

Come noto la rete ferroviaria italiana si estende per circa 20mila chilometri e comprende impianti classificati come stazioni e fermate. Escludendo quelli che fanno capo alle grandi città, l'Association Europeenne des Cheminots, ha puntato ad individuare gli impianti che, seppure meno noti ai più, presentano alcune valenze di tipo storico, turistico, archeologico o ambientale. **In totale sono state selezionate 100 stazioni in Italia tra cui quella di San Severino Marche.** Scopo del premio Euroferr, spiegano gli organizzatori, è quello di far conoscere le peculiarità di queste stazioni. La consegna dell'attestato d'onore al sindaco Piermattei intende dare alla stazione cittadina l'importanza europea che essa stessa merita.

---

https://www.viverecivitanova.it/2022/06/29/morrovalle-stazione-di-valenza-storica-assegnato-il-premio-euroferr/2100207579

vivere civitanova
IL QUOTIDIANO DELLA CITTÀ E DEL TERRITORIO

Morrovalle: stazione di valenza storica, assegnato il Premio Euroferr

28/06/2022 - Sabato scorso l'assessore **Alfredo Benedetti**, in rappresentanza del Comune di Morrovalle, è salito sul palco del Teatro Talia di Gualdo Tadino (PG) per ricevere il Premio Euroferr. Il riconoscimento assegnato da Aec (Associazione europea dei ferrovieri), con la collaborazione di Utp AssoUtenti di Milano e Anfg (Associazione dei ferrovieri del Genio), ha individuato 100 impianti a livello nazionale con valenze storica, turistica, archeologica, ambientale e tra questi anche quello di Morrovalle, la cui storia inizia alla fine dell'Ottocento con la realizzazione della tratta Civitanova-Corridonia, inaugurata nel novembre 1884.

Per le Marche sono state premiate le stazioni di Tolentino, San Severino Marche, Macerata, Pergola, Fabriano, Matelica, Morrovalle, Urbisaglia, Castelraimondo, Cerreto d'Esi, Montecosaro e Civitanova Marche.

https://www.ilrestodelcarlino.it/macerata/cronaca/premio-euroferr-per-sette-comuni-1.7829057

il Resto del Carlino

MACERATA

Premio Euroferr per sette Comuni

Premio Euroferr, premiati tanti comuni della provincia. Nell'ambito dell'iniziativa "Una nuova primavera per le stazioni umbre e marchigiane" sono stati conferiti riconoscimenti, fra gli altri, ai sindaci dei borghi e delle piccole cittadine di: Montecosaro, Morrovalle, Monte San Giusto, San Severino, Urbisaglia, Camerino e Castelraimondo. L'occasione è valsa a festeggiare la ferrovia come il "Principe" del mezzo di trasporto, "in grado di evitare stress contribuendo in maniera significativa alla diminuzione di produzioni di emissioni inquinanti". Le località sedi di

stazioni e meritevoli del premio sono state selezionate, dall'Associazione Europea dei Ferrovieri, dall'associazione Nazionale ferrovieri del genio e da UTP di Milano. Le Stazioni "Non sono semplici luoghi di transito, ma possono essere considerate porte d'ingresso a territori ricchi di significati".

CORRIERE DELL'UMBRIA 29 giugno 2022

Riconoscimento Euroferr è stato ricevuto da otto sindaci della provincia di Perugia e dai colleghi marchigiani

Al teatro Talia premiate le stazioni storiche

di Salvatore Zenobi

GUALDO TADINO

Successo di partecipazione per la consegna dei premi che l'Aec, l'associazione europea ferrovieri, ha assegnato alle stazioni ad alta valenza storica, turistica, ambientale e archeologica. Stazioni cui è stato assegnato da Aec, Utp Assoutenti Milano e Anfg (associazione nazionale ferrovieri del genio) il premio Euroferr. La cerimonia si è tenuta presso il teatro Talia. Cerimonia che ha visto - dopo il saluto a tutti gli intervenuti da parte del sindaco, Massimiliano Presciutti, come città ospitate il premio - si è svolta la premiazione delle diverse città che hanno ricevuto il riconoscimento assegnato da Aec: Gualdo Tadino, Fossato di Vico, Nocera Umbra, Deruta, Tuoro, Magione, Passignano e Castiglione del Lago per la provincia di Perugia.

Cerimonia I sindaci umbri e marchigiani con la targa ricevuta dall'associazione ferrovieri

Per le Marche: Tolentino, San Severino Marche, Macerata, Pergola, Fabriano, Matelica, Morrovalle - Monte San Giusto, Urbisaglia, Castelraimondo-Camerino, Cerreto d'Esi, Montecosaro, Civitanova Marche.

Alla presenza del consigliere dell'Aec, il generale Mario Pietrangeli, del presidente nazionale dell'associazione nazionale Ferrovieri del Genio, Fabio Ceccato, del segretario regionale Marche Umbria Antonio Garruto e di Carlo Bellagamba della ferrovia Valle del Metauro sono saliti sul palco i sindaci per ricevere il riconoscimento.

Tanti i genieri presenti pervenuti per l'occasione dal Veneto, dal Piemonte e dall'Emilia Romagna dal Lazio nonchè dalle vicine Marche che hanno partecipato alla giornata gualdese.

Un'occasione per riconoscere il ruolo centrale e la risorsa rappresentata dal trasporto su rotaia non sempre valorizzata negli ultimi decenni rispetto a quello su strada.

http://www.appenninocamerte.info/notizie-cronaca/item/16517-castelraimondo-premiata-per-la-vitalita-della-sua-stazione

L'Appennino Camerte.info

CASTELRAIMONDO PREMIATA PER LA VITALITA' DELLA SUA STAZIONE

stazione di Castelraimondo riceve un importante riconoscimento internazionale. Si tratta del premio Euroferr di Aec Italia, Association Europeenne des Cheminots, consegnato ai sindaci inoccasione dell'iniziativa "**Una nuova primavera per le stazioni umbre e marchigiane**"ospitata, con la collaborazione dell'Associazione Utenti del Trasporto Pubblico, dell'Associazione Nazionale Ferrovieri del Genio e della Pro Loco Cartiere Casale Caselle, al teatro Talia di Gualdo Tadino.

A ricevere la targa premio è stato il **sindaco Patrizio Leonelli, presente all'evento insieme all'assessore del comune di Camerino Erika Cervelli.** Inaugurata nel 1886, la stazione di Castelraimondo ha 136 anni e oggi condivide il nome appunto con Camerino in quanto snodo importante a valle per la città ducale collegata via bus. L'invitorivolto ai sindaci presenti è quello di tenere vivele rispettive stazioni.

https://www.borgomanero24.it/index.php/12130-premio-euroferr-2022-alle-stazioni-di-arona-e-suno

NEWS 24 BORGOMANERO

Premio "Euroferr" 2022 alle stazioni di Arona e Suno

ARONA - SUNO - 12-06-2022 -- Ci sono anche Arona e Suno fra le 100 stazioni ferroviarie italiane che riceveranno il Premio EUROFERR come stazioni ad alta valenza storica turistica ambientale e archeologica. La selezione è stata effettuata da AEC Italia (Association Europeenne Cheminots) UTP (Utenti Traspirto Pubblico) / Assoutenti e ANFG (Associazione Nazionale Ferrovieri del Genio).
La premiazione si svolgerà il 24 settembre a Milano

La rete ferroviaria italiana, è gestita dalle Ferrovie dello Stato (85%) e da altre Concessionarie (15%), si estende per circa 20.000 km nonché garantisce il trasporto di viaggiatori e merci utilizzando impianti classificati come Stazioni o Fermate. In tale contesto AEC Italia (Association Europeenne Cheminots) e l'UTP/Assoutenti hanno effettuato una selezione di 100 stazioni ferroviarie che hanno escluso le grandi e note stazioni, che fanno capo alle città dei medio-grandi centri urbani (in genere Province e Capoluoghi regionali) e che hanno una loro implicita importanza storicamente consolidatasi nella rete che negli anni si è andata sviluppando.

L'l'indagine/selezione di AEC Italia, UTP:Assoutenti e ANFG ha puntato ad individuare piccole belle e poco conosciute stazioni che presentano una o più di queste valenze: storica, turistica, archeologica, ambientale.
Lo scopo di questo Premio Ferroviario Europeo EUROFERR è quindi quello di far conoscere le peculiarità di queste stazioni e del loro territorio (piccole stazioni belle e con intorno grandi tesori storici turistici ambientali e archeologici) La denominazione "EUROFERR" è l'attestato d'onore, con il quale l'AEC Italia identifica l'impianto e che sarà consegnato ai Sindaci per evidenziare l'importanza europea che lo stesso merita.

https://www.trgmedia.it/-Gualdo-Tadino-al-Teatro-Talia-il-premio-Euroferr/video-28610.aspx

GUALDO TADINO: AL TEATRO TALIA IL PREMIO EUROFERR

https://ilcorriere.net/anche-alla-stazione-ferroviaria-di-alba-il-premio-europeo-euroferr/

ilCorriere.net

Alba, Bra, Langhe e Roero

ANCHE ALLA STAZIONE FERROVIARIA DI ALBA (Cuneo) IL PREMIO FERROVIARIO EUROPEO EUROFERR

le stazioni non sono solo punti di transito ma anche magiche porte d'ingresso a meravigliosi e suggestivi territori ad alta valenza storica , turistica , ambientale e archeologica. Le stazioni ferroviarie europee non sono solo il simbolo massimo di quella che è stata la rivoluzione industriale europea, ma rimangono delle strutture, quando ben tenute, piene di fascino e di atmosfera. Se da un lato hanno il fantastico e suggestivo compito di unire tutti i Popoli Europei anche quelli più periferici, i nostri magici Borghi Antichi con la loro rete enogastronomica e dell'ospitalità, con la loro rete dei piccoli negozi di prodotti artistici e del buon gusto, hanno anche l'effetto collaterale di essere dei luoghi molto familiari che ricordano a tutti l'infanzia e i momenti sereni e felici. L'importante funzione di una stazione ferroviaria è lampante: un luogo di congiunzione indispensabile per un mondo magico fatto di storia ambiente, turismo e archeologia e che lascia delle impressioni uniche per tutti quei viaggiatori che si trovano ad attraversarle. Il viaggiatore è colui che cerca la bellezza nel mondo e sicuramente il treno è un mezzo di trasporto che offre un tipo di viaggio fuori tempo con un vero e proprio finestrino sul mondo che attraversa. Le stazioni in questo scenario rimangono luoghi magici e iconici. In tale contesto **AEC** (ferrovieri Europei), **UTP** (Utenti del Trasporto Pubblico) e **ANFG** (Ferrovieri del genio) comunicano che **il Premio Europeo Ferroviario Euroferr** sarà consegnato ai **Sindaci Lombardi, Piemontesi e Liguri,** il 24 Settembre 2022, ore 1600, a Milano, presso la Sala Diamante delle FS e del Cifi sotto la Stazione FS di Porta Garibaldi (zona metro / linee suburbane FS) Saranno premiati i Sindaci delle Stazioni delle Stazioni selezionate (piccole, originali, belle e poco cosciute) da AEC (Ferrovieri Europei) , da UTP Milano e da ANFG (Ferrovieri del Genio) come Stazioni Ferroviarie ad alta Valenza Storica , Turistica , Ambientale e Archeologica e le Associazioni Emerite Culturali.

FOSSATO - SIGILLO

Il "Principe" del mezzo di trasporto. Premiata la stazione di Gubbio - Fossato

Era presente la vice sindaco Alessia Tasso. Le località sedi delle Stazioni premiate sono state selezionate da AEC, ANFG, UTP. *"Porte d'ingresso a territori ricchi di valori storici"*

Premio Eurofer a Gualdo Tadino

GUALDO TADINO - Al teatro Talia di Gualdo Tadino è andato in scena il Premio Eurofer dedicato alle stazioni umbre e marchigiane. Durante la cerimonia sono stati consegnati i Diplomi d'Onore Eurofer ai Sindaci dei borghi e delle cittadine di Deruta, Gualdo Tadino, Gubbio, Fossato di Vico, Nocera Umbra, Cerreto D'Esi, Pergola, Montecosaro, Morrovalle, Monte San Giusto, San Severino Marche, Urbisaglia, Camerino e Castel Raimondo. E' stata festeggiata la ferrovia come il "Principe" del mezzo di trasporto che è in grado di evitare stress, contribuendo in maniera significativa alla diminuzione di produzioni di emissioni inquinanti. Le stazioni/fermate possono essere ben considerate porte d'ingresso a territori ricchi di significati valori storici, ambientali, archeologici e di ulteriore sviluppo di turismo. Ideatore del Premio Eurofer è il Gen. Mario Pietrangeli dell'Associazione AEC ITALIA. Sul palco del Teatro Talia era presente anche Fabio Cerrato (Presidente dell'Associazione ANFG).

CAPRARA

Furto in un'abitazione in pieno giorno

CAPRARA (F.C.) - La proprietaria di casa si è accorta di aver subito un furto nella propria abitazione, al suo rientro alle ore 19 circa di martedì 5 luglio. In pieno giorno a Capraia, piccola frazione collinare del Comune di Gualdo Tadino, ignoti hanno compiuto un furto rubando monili per un valore ancora da quantificare. Sul posto i Carabinieri di Gualdo Tadino per il sopralluogo. Il 29 giugno i cittadini raccontarono di un tentato furto a Fiore Calcolari, con unitario che sarebbe stata vista transitare a tutta velocità lungo la vecchia SS 219.

SPORT

Sigillo e Monte Cucco capitali Europee dei Deltaplani

SIGILLO - Il Monte Cucco e Sigillo ospiteranno dal 10 al 23 luglio 2022 i Campionati Europei di Deltaplano e la manifestazione "Sigillo Notti in Volo" dal 9 al 24 luglio, due appuntamenti che qualificano l'offerta sportiva e culturale delle-state della Fascia appenninica eugubino gualdese. La presentazione delle due manifestazione a Palazzo Donini a Perugia, con la presenza della Presidente della Regione Umbria Donatella Tesei, e del sindaco di Sigillo Giampiero Fugnanesi. Si prevede l'arrivo sul territorio di centinaia di atleti e appassionati da tutto il mondo.

Francesco Caparucci

FOSSATO DI VICO

"Turismo di passaggio nel fine settimana"

FOSSATO DI VICO (F.C.) - Continua l'approfondimento sul turismo con la testimonianza della signora Silvia Mariani di Golosta Umbre, un'attività che ha una posizione strategica lungo la direttiva di collegamento tra Gubbio e Fossato, appena prima dello svincolo per la nuova statale 3 Flaminia e per la Perugia - Ancona. La signora Silvia spiega: "In questo periodo dell'anno c'è soprattutto un turismo legato alle seconde case, persone che tornano da Roma a Fossato di Vico e nei piccoli paesi del comprensorio per godersi la vacanza in campagna lontano dal caos delle grandi città. Noi stiamo lavorando bene anche se l'aumento dei prezzi delle materie prime incide notevolmente. I clienti stanno molto più attenti a spendere e acquistano soltanto l'indispensabile. Il sabato e la domenica notiamo anche un po di turismo di passaggio".

ATTIVITÀ FOSSATO DI VICO

Premio Eurofer su Cronaca Eugubina

Umbria Post

Notizie dall'Umbria

ALL

Gubbio e Fossato di Vico premiate da Euroferr

Di Redazione Umbria Post

LUG 7, 2022

INFORMATIVA dell'AEC - Association Européenne des Cheminots , sezione Lazio

(diffusa esclusivamente via e-mail)

04/07/2022

A TUTTI I SOCI/SIMPATIZZANTI DI **AEC LAZIO**
e, p.c., a tutti i Membri del Consiglio Nazionale di
AEC ITALIA

Gentilissimi,

con questa INFORMATIVA, Vi segnalo che la stazione ferroviaria di Cassino è stata inserita nel progetto nazionale euroferr [0] che trovate nello specifico banner del nostro sito web www.aecitalia.org. Essa, come sapete, si trova sulla linea ferroviaria "lenta" Roma-Cassino, ed è non solo punto di transito ma porta d'ingresso ad un territorio ricco di storia e di archeologia di almeno due millenni.

L'Area Archeologica dell'antica Casinum, con il suo Anfiteatro e le mura della vecchia città romana ed altri resti archeologici, è posta tra la cittadina e la strada che sale verso l'Abbazia di Montecassino fondata da San Benedetto da Norcia. Proprio qui il Santo, il fondatore dell'ordine benedettino, scrisse la Regola per i suoi monaci che prescrive povertà, obbedienza ed un grande impegno di preghiera e di lavoro. Ancora oggi nel monachesimo occidentale è fondamentale il motto *Ora et Labora*.

Nella giornata del 16 giugno 2022, c'è stata la formale cerimonia di consegna del nostro attestato d'onore euroferr. Dopo il saluto istituzionale del Sindaco di Cassino Enzo Salera, agli intervenuti sia Istituzionali che civili, il nostro Consigliere Nazionale Ing. Gennaro Bernardo ha presentato in sintesi la nostra Associazione, ricordando la sua fondazione e i suoi fini statutari, ben precisati nell'Appello ai ferrovieri di tutta Europa del maggio 1961 e nello Statuto del 23 luglio 1961.

Alla consegna del detto attestato d'onore è seguita la consegna di una tessera onoraria al Sindaco, con la seguente motivazione del nostro Presidente Nazionale Vito Visconti: "*per la sua pronta condivisione degli obiettivi che si pone il progetto* euroferr, *e sicuro di un suo costante impegno su future analoghe iniziative che l'AEC proporrà sul territorio*".

La giornata è proseguita presso la stazione ferroviaria di Cassino che è stata sede di tappa della "Maratona di AMODO", dove il Presidente dell'UTP Massimo Ferrari, alla presenza dei rappresentati del Comune di Cassino (Assessore Luigi Maccaro, la presidente del Consiglio Comunale, Barbara Di Rollo ecc.), ha fatto la rievocazione della battaglia di Cassino del 1944.

Tutti i suddetti momenti sono stati di particolare e alto significativo livello Istituzionale e di doveroso riconoscimento alla Città "Martire" per la pace e Medaglia d'Oro al valor militare.

Oreste Varone
Vicesegretario Regionale AEC Lazio

Informativa AEC MARCHE – UMBRIA

euroferr a GUALDO TADINO 25 giugno 2022 -

Nell'ambito dell'evento **"UNA NUOVA PRIMAVERA PER LE STAZIONI UMBRE E MARCHIGIANE"** della nostra Associazione, il 25 giugno, al teatro Talia di Gualdo Tadino sono stati consegnati i Premi **EUROFERR (Attestato D'Onore)** ai Sindaci dei Borghi e delle piccole cittadine Umbre e Marchigiane.

Durante la cerimonia sono stati consegnati i Diplomi d'Onore EUROFERR ai Sindaci dei di: Deruta, Gualdo Tadino, Gubbio, Fossato di Vico, Nocera Umbra, Cerreto d'Esi, Pergola, Montecosaro, Morrovalle, Monte San Giusto, San Severino Marche, Urbisaglia, Camerino e Castel Raimondo.

Inoltre, hanno ricevuto il Diploma D'Onore: il *Comitato Mobilità Integrata Marche* e *l'Associazione Ferrovia Valle Metauro*.

La platea del Teatro Talia, ed anche le due gallerie, erano gremite da persone giunte dai vari luoghi limitrofi alle stazioni suddette.

Le persone con i loro applausi hanno anche voluto celebrare la ferrovia come il "Principe" della mobilità, in grado di evitare stress, contribuendo in maniera significativa alla diminuzione di emissioni inquinanti quali CO^2.

Erano presenti giornalisti di varie testate umbre e marchigiane, e fra gli altri la TrgMedia che ha prodotto uno specifico video.

Vi è molta curiosità, in Italia ed in Europa, che sta suscitando il progetto **EUROFERR**.

Le località sedi di stazioni/fermate ferroviarie e meritevoli del riconoscimento EUROFERR sono state selezionale, da **AEC** (Associazione Europea dei Ferrovieri), da **ANFG** (Ass. Nazionale Ferrovieri del Genio) e da **UTP** (Associazione Utenti del Trasporto Pubblico), e inserite in una specifica pubblicazione scaricabile dal web di AEC-Italia(http://www.aecitalia.org/).

Le stazioni/fermate, che sono inserite nel libro delle 100 stazioni, non sono viste come semplice luogo di transito, ma possono essere ben considerate porte d'ingresso a territori ricchi di significativi valori storici, ambientali, archeologici e di ulteriore sviluppo di turismo.

Pag. 1/2

euroferr a GUALDO TADINO 25 giugno 2022 -

euroferr a GUALDO TADINO 25 giugno 2022 -

Ideatore del Premio EUROFERR è il nostro Consigliere Nazionale Gen. Mario Pietrangeli dell'Associazione AEC-ITALIA.

Sul palco del Teatro Talia era presente proprio il Gen. Mario Pietrangeli che dopo,

- ✓ aver presentato la nostra Associazione AEC-sezione Italia (Associations Européenne des Cheminots) con le sue finalità ed obiettivi
- ✓ aver spiegato il significato del Premio Euroferr, in base agli intendimenti condivisi dalla nostra Associazione; ha consegnato i Diplomi D'Onore.

I Sindaci, che si sono succeduti sul palco, dopo aver ricevuto il premio, hanno potuto esporre i piani di sviluppo del territorio da loro amministrato, partendo dall'idea di utilizzo della stazione/fermata come espressione di ulteriore crescita di cultura (luoghi d'incontro per attività a favore delle persone, messa in opera di biblioteche, ecc.) e di attrazione per il territorio, assicurando il soddisfacimento dei bisogni anche puntando al risanamento, riqualificazione e riutilizzo delle stazioni dismesse e non più utilizzate, con risparmio del suolo ed evitando ulteriori costruzioni.

TARGA DEL RICONOSCIMENTO AEC ITALIA

https://www.laprovinciadivarese.it/premio-ferroviario-europeo-euroferr-tra-i-premiati-anche-il-sindaco-di-malnate-305533/

laprovinciadivarese.it

Premio Ferroviario Europeo “Euroferr”: tra i premiati anche il sindaco di Malnate

Il 24 settembre il sindaco di Malnate verrà premiato con l'"Euroferr". Le stazioni ferroviarie che riceveranno il riconoscimento sono considerate stazioni ad alta valenza storica, turistica, ambientale e archeologica.

Il **primo cittadino di Malnate** sarà uno dei dieci sindaci del Varesotto che saranno premiati con il **Premio Ferroviario Europeo “Euroferr”** il **24 settembre** (per le due stazioni di Malnate) a Milano, presso la Sala Diamante delle FS e del CIFI sotto la stazione FS di Porta Garibaldi alle ore 16.

I primi cittadini lombardi, piemontesi e liguri delle stazioni selezionate (piccole, originali e poco cosciute) verranno premiati da **AEC** (Association Europeenne des Cheminots), da **UTP** Milano (Utenti Trasporto Pubblico) e da **ANFG** (Associazione Nazionale Ferrovieri del Genio) per essere **Stazioni Ferroviarie ad alta valenza storica, turistica, ambientale e archeologica**. Inoltre, riceveranno il riconoscimento anche alcune **Associazioni** e alcuni **Musei Ferroviari**.

«Noi di AEC, di UTP e di ANFG pensiamo che le stazioni non siano solo punti di transito ma anche magiche porte d'ingresso a meravigliosi e suggestivi territori ad alta valenza storica, turistica, ambientale e archeologica. Le **stazioni ferroviarie europee** non sono solo il simbolo massimo di quella che è stata la **rivoluzione industriale europea**, ma rimangono delle strutture, quando ben tenute, **piene di fascino e di atmosfera**. Se da un lato hanno il fantastico e suggestivo compito di unire tutti i Popoli Europei, anche quelli più periferici,

I nostri magici Borghi Antichi con la loro rete enogastronomica e dell'ospitalità, con la loro rete dei piccoli negozi di prodotti artistici e del buon gusto, dall'altro hanno anche l'effetto collaterale di essere dei luoghi molto familiari che ricordano a tutti l'infanzia e i momenti sereni e felici. L'importante funzione di una stazione ferroviaria è lampante: un **luogo di congiunzione indispensabile per un mondo magico fatto di storia ambiente, turismo e archeologia e che lascia delle impressioni uniche per tutti quei viaggiatori che si trovano ad attraversarle**. Il viaggiatore è colui che cerca la bellezza nel mondo e sicuramente il treno è un mezzo di trasporto che offre un tipo di viaggio fuori tempo con un vero e proprio finestrino sul mondo che attraversa. Le stazioni in questo scenario rimangono **luoghi magici e iconici**».

https://www.umbriasettegiorni.it/la-stazione-di-gubbio-fossato-di-vico-premiata-da-euroferr/

Umbria Settegiorni.it

La stazione di Gubbio-Fossato di Vico premiata da Euroferr

6 Luglio 2022 Gubbio, Primo Piano

Il vicesindaco di Gubbio Tasso riceve il riconoscimento di Euroferr

Un importante riconoscimento che la identifica come “porta di ingresso verso territori ricchi di significato”

C’era anche la stazione ferroviaria di **Fossato di Vico-Gubbio** tra quelle premiate lo scorso weekend nell’ambito del Premio Euroferr, che ha insignito 100 stazioni del Centro Italia di un riconoscimento che le identifica non come semplici luoghi di transito, ma come porte di ingresso verso territori ricchi di valore storico, ambientale, archeologico e turistico.

Il Premio Euroferr è stato consegnato alla vicesindaca di Gubbio Alessia Tasso e al vicesindaco di Fossato di Vico Lorenzo Polidori al teatro Talia di Gualdo Tadino. Le 100 stazioni ferroviarie che si sono aggiudicate il Premio sono state selezionate da AEC, Associazione europea dei ferrovieri, ANFG, Associazione nazionale ferrovieri del Genio e UTP Milano, e inscritte in un vero e proprio “Albo d’oro” pubblicato sul portale web di AEC Italia.

“Un premio – ha detto la vicesindaca di Gubbio Alessia Tasso ricevendo il riconoscimento insieme al vicesindaco di Fossato Di Vico – che certifica ancora una volta l’alto valore storico, paesaggistico e culturale della nostra stazione, vera e propria porta di accesso ai tesori custoditi dalla città di Gubbio, ma anche da tutta l’area interna. Questa amministrazione, a fronte di tagli indiscriminati da parte della Regione che creano danno ad un territorio che già sconta l’isolamento viario, si sta impegnando fortemente per collegare al meglio Gubbio sia alla stazione sia all’aeroporto di Perugia, anche in considerazione del fatto che il treno, in questi mesi di rincari e aumenti, sta tornando ad essere una valida alternativa al trasporto su gomma. Ci auguriamo che questo importante riconoscimento per la stazione di Gubbio-Fossato di Vico segni dunque anche un rinnovato impegno da parte delle istituzioni regionali a investire su questo mezzo di trasporto, certamente più ecologico e conveniente”.

https://agenparl.eu/2022/07/06/comunicato-stampa-gubbio-e-fossato-di-vico-premiate-da-euroferr/?amp=1

agenparl.eu

Comune
di Gubbio

Comunicato-Stampa-Gubbio-e-Fossato-di-Vico-Premiate-da-Euroferr

(AGENPARL) – mer 06 luglio 2022 Alla stazione un importante riconoscimento che la identifica come "porta di ingresso verso territori ricchi di significato"
Gubbio e Fossato di Vico premiate da Euroferr
Il vicesindaco Tasso: "Certificato l'alto valore storico, paesaggistico e culturale di tutto il territorio"

GUBBIO (06/07/2022) – C'era anche la stazione ferroviaria di Fossato di Vico-Gubbio tra quelle premiate lo scorso weekend nell'ambito del Premio Euroferr, che ha insignito 100 stazioni del Centro Italia di un riconoscimento che le identifica non come semplici luoghi di transito, ma come porte di ingresso verso territori ricchi di valore storico, ambientale, archeologico e turistico.

Il Premio Euroferr è stato consegnato alla vicesindaca di Gubbio Alessia Tasso e al vicesindaco di Fossato di Vico Lorenzo Polidori al teatro Talia di Gualdo Tadino. Le 100 stazioni ferroviarie che si sono aggiudicate il Premio sono state selezionate da AEC, Associazione europea dei ferrovieri, ANFG, Associazione nazionale ferrovieri del Genio e UTP Milano, e inscritte in un vero e proprio "Albo d'oro" pubblicato sul portale web di AEC Italia.

"Un premio – ha detto la vicesindaca di Gubbio Alessia Tasso ricevendo il riconoscimento insieme al vicesindaco di Fossato Di Vico – che certifica ancora una volta l'alto valore storico, paesaggistico e culturale della nostra stazione, vera e propria porta di accesso ai tesori custoditi dalla città di Gubbio, ma anche da tutta l'area interna. Questa amministrazione, a fronte di tagli indiscriminati da parte della Regione che creano danno ad un territorio che già sconta l'isolamento viario, si sta impegnando fortemente per collegare al meglio Gubbio sia alla stazione sia all'aeroporto di Perugia, anche in considerazione del fatto che il treno, in questi mesi di rincari e aumenti, sta tornando ad essere una valida alternativa al trasporto su gomma. Ci auguriamo che questo importante riconoscimento per la stazione di Gubbio-Fossato di Vico segni dunque

anche un rinnovato impegno da parte delle istituzioni regionali a investire su questo mezzo di trasporto, certamente più ecologico e conveniente".

Comune San Severino Marche · Segui

30 giugno alle ore 16:11 ·

PREMIO FERROVIARIO EUROFERR - Tra le stazioni segnalate per la propria valenza anche quella di San Severino Marche. Il riconoscimento consegnato al sindaco da Aec Italia, Association Europeenne des Cheminots, nell'ambito dell'iniziativa "Una nuova primavera per le stazioni umbre e marchigiane".

Guarda il servizio completo di TRG

https://www.altochiasciooggi.it/apertura/gubbio-e-fossato-di-vico-premiate-da-euroferr-territori-di-significato-14886/

Gubbio e Fossato di Vico premiate da Euroferr, territori di significato

6 Luglio 2022

Gubbio e Fossato di Vico premiate da Euroferr, territori di significato

C'era anche la stazione ferroviaria di Fossato di Vico-Gubbio tra quelle premiate lo scorso weekend nell'ambito del Premio Euroferr, che ha insignito 100 stazioni del Centro Italia di un riconoscimento che le identifica non come semplici luoghi di transito, ma come porte di ingresso verso territori ricchi di valore storico, ambientale, archeologico e turistico.

Il Premio Euroferr è stato consegnato alla vicesindaca di Gubbio Alessia Tasso e al vicesindaco di Fossato di Vico Lorenzo Polidori al teatro Talia di Gualdo Tadino. Le 100 stazioni ferroviarie che si sono aggiudicate il Premio sono state selezionate da AEC, Associazione europea dei ferrovieri, ANFG, Associazione nazionale ferrovieri del Genio e UTP Milano, e inscritte in un vero e proprio "Albo d'oro" pubblicato sul portale web di AEC Italia.

"Un premio – ha detto la vicesindaca di Gubbio Alessia Tasso ricevendo il riconoscimento insieme al vicesindaco di Fossato Di Vico – che certifica ancora una volta l'alto valore storico, paesaggistico e culturale della nostra stazione, vera e propria porta di accesso ai tesori custoditi dalla città di Gubbio, ma anche da tutta l'area interna. Questa amministrazione, a fronte di tagli indiscriminati da parte della Regione che creano danno ad un territorio che già sconta l'isolamento viario, si sta impegnando fortemente per collegare al meglio Gubbio sia alla stazione sia all'aeroporto di Perugia, anche in considerazione del fatto che il treno, in questi mesi di rincari e aumenti, sta tornando ad essere una valida alternativa al trasporto su gomma. Ci auguriamo che questo importante riconoscimento per la stazione di Gubbio-Fossato di Vico segni dunque anche un rinnovato impegno da parte delle istituzioni regionali a investire su questo mezzo di trasporto, certamente più ecologico e conveniente".

https://ilcorriere.net/anche-alla-stazione-ferroviaria-di-alba-il-premio-europeo-euroferr/

ilcorriere.net

che alla stazione ferroviaria di Alba il premio Europeo Euroferr

Redazione Corriere · 3 Luglio 2022

Ultimo aggiornamento 3 Luglio 2022 · 0

1 minuto per la lettura

Le stazioni non sono solo punti di transito ma anche magiche porte d'ingresso a meravigliosi e suggestivi territori ad alta valenza storica , turistica , ambientale e archeologica. Le stazioni ferroviarie europee non sono solo il simbolo massimo di quella che è stata la rivoluzione industriale europea, ma rimangono delle strutture, quando ben tenute, piene di fascino e di atmosfera. Se da un lato hanno il fantastico e suggestivo compito di unire tutti i Popoli Europei anche quelli più periferici, i nostri magici Borghi Antichi con la loro rete enogastronomica e dell'ospitalità, con la loro rete dei piccoli negozi di prodotti artistici e del buon gusto, hanno anche l'effetto collaterale di essere dei luoghi molto familiari che ricordano a tutti l'infanzia e i momenti sereni e felici. L'importante funzione di una stazione ferroviaria è lampante: un luogo di

Il viaggiatore è colui che cerca la bellezza nel mondo e sicuramente il treno è un mezzo di trasporto che offre un tipo di viaggio fuori tempo con un vero e proprio finestrino sul mondo che attraversa. Le stazioni in questo scenario rimangono luoghi magici e iconici.

Vito Visconti (AEC), Massimo Ferrari (UTP) e Fabio Ceccato (ANFG)

In tale contesto si comunica che **Il Premio Europeo Ferroviario Euroferr** sarà consegnato ai **Sindaci Lombardi, Piemontesi e Liguri con fascia Tricolore** (**o ai loro rappresentanti**) il 24 Settembre 2022, a Milano, presso la Sala Diamante delle FS e del Cifi sotto la Stazione FS di Porta Garibaldi (zona metro / linee suburbane FS) Saranno premiati i Sindaci delle Stazioni selezionate (piccole, originali, belle e poco conosciute) da AEC (Ferrovieri Europei) , da UTP

e da ANFG (Ferrovieri del Genio) come Stazioni Ferroviarie ad alta Valenza Storica , Turistica , Ambientale e Archeologica e le Associazioni Emerite Culturali.Di seguito, i Sindaci in fascia tricolore (**o loro rappresentanti**)e le Emerite Associazioni nonché gli Emeriti Musei Ferroviari che saranno premiati/e il **24 settembre a Milano**

Guarda anche

https://www.tusciatimes.eu/le-stazioni-di-rieti-e-di-anguillara-sabazia-sono-le-nuove-candidate-a-ricevere-il-premio-europeo-ferroviario-euroferr/

... quotidiano online della Tuscia!
TusciaTimes.eu (.it) (.COM)

Le stazioni di Rieti e di Anguillara Sabazia sono le nuove candidate a ricevere il Premio Europeo Ferroviario Euroferr

17 Luglio 2022Redazione Cronaca

Le stazioni di Rieti e di Anguillara Sabazia sono le nuove candidate a ricevere il Premio Europeo Ferroviario Euroferr l'Association Europeenne des Cheminots – AEC – ha instituito, da un anno, un premio "IL PREMIO FERROVIARIO EUROPEO EUROFERR" (premio patrocinato dal Collegio Ingegneri Ferroviari Italiani – CIFI -) che premia le Sindache e i Sindaci delle 100 stazioni selezionate (piccole originali e poco conosciute) da AEC (Association Europeenne des Cheminots/Ferrovieri), da UTP (Utenti Trasporto pubblico) e da ANFG (Associazione Nazionale Ferrovieri del Genio), per la loro alta valenza storica, turistica, ambientale e archeologica con lo scopo principale di far rinascere le stazioni.

Noi di AEC (Association Europeenne des Cheminots), di UTP (Utenti Trasporto Pubblico) e di ANFG(Associazione Nazionale Ferrovieri del Genio) con il supporto del CIFI (Collegio Ingegneri Ferroviari Italiani) pensiamo che le stazioni non sono solo punti di transito ma anche magiche porte d'ingresso a meravigliosi e suggestivi territori ad alta valenza storica , turistica , ambientale e archeologica. Le stazioni ferroviarie europee non sono solo il simbolo massimo di quella che è stata la rivoluzione industriale europea, ma rimangono delle strutture, quando ben tenute, piene di fascino, di poesia e di atmosfere da sogno. Se da un lato hanno il fantastico e suggestivo compito con le loro ferrovie di unire tutti i Popoli Europei anche quelli più periferici (assicurando, tra l'altro, la libertà di movimento a tutti i cittadini europei), di unire ii nostri magici e suggestivi Borghi Antichi e Autentici con la loro rete enogastronomica e dell'ospitalità diffusa, con la loro rete dei piccoli negozi di prodotti

artistici/artigianali e del buon gusto, con la rete dei cammini e dei sentieri nonchè delle ciclabili, con le 44 città della Ceramica, con le Città del Tartufo, del Vino e dell'Olio hanno anche l'effetto collaterale di essere dei luoghi molto familiari che ricordano a tutti l'infanzia e i momenti sereni e felici nonchè indimenticabili. L'importante funzione di una stazione ferroviaria è lampante: un luogo di congiunzione indispensabile per un mondo magico fatto di storia, turismo, ambiente e archeologia e che lascia delle impressioni uniche per tutti quei viaggiatori europei e del mondo che si trovano ad attraversarle. Il viaggiatore è colui che cerca la bellezza nel mondo e sicuramente il treno è un mezzo di trasporto che offre un tipo di viaggio fuori tempo con un vero e proprio finestrino sul mondo che attraversa.

https://www.lagone.it/2022/07/18/anguillara-e-rieti-candidate-per-il-premio-europeo-ferroviario-euroferr/

L'agone nuovo
ASSOCIAZIONE CULTURALE NO PROFIT

Territorio Anguillara Sabazia

- Territorio
- Anguillara Sabazia

Anguillara (e Rieti) candidate per il Premio Europeo Ferroviario Euroferr

18/07/2022

Le stazioni di Rieti e di Anguillara Sabazia sono le nuove candidate a ricevere il Premio Europeo Ferroviario Euroferr l'Association Europeenne des Cheminots – AEC – ha instituito, da un anno, un premio "IL PREMIO FERROVIARIO EUROPEO EUROFERR" (premio patrocinato dal Collegio Ingegneri Ferroviari Italiani – CIFI -) che premia le Sindache e i Sindaci delle 100 stazioni selezionate (piccole originali e poco conosciute) da AEC (Association Europeenne des Cheminots/Ferrovieri), da UTP (Utenti Trasporto pubblico) e da ANFG (Associazione Nazionale Ferrovieri del Genio), per la loro alta valenza storica, turistica, ambientale e archeologica con lo scopo principale di far rinascere le stazioni. Noi di AEC (Association Europeenne des Cheminots), di UTP (Utenti Trasporto Pubblico) e di ANFG(Associazione Nazionale Ferrovieri del Genio) con il supporto del CIFI (Collegio Ingegneri Ferroviari Italiani) pensiamo che le stazioni non sono solo punti di transito ma anche

magiche porte d'ingresso a meravigliosi e suggestivi territori ad alta valenza storica , turistica , ambientale e archeologica. Le stazioni ferroviarie europee non sono solo il simbolo massimo di quella che è stata la rivoluzione industriale europea, ma rimangono delle strutture, quando ben tenute, piene di fascino, di poesia e di atmosfere da sogno. Se da un lato hanno il fantastico e suggestivo compito con le loro ferrovie di unire tutti i Popoli Europei anche quelli più periferici (assicurando, tra l'altro, la libertà di movimento a tutti i cittadini europei), di unire ii nostri magici e suggestivi Borghi Antichi e Autentici con la loro rete enogastronomica e dell'ospitalità diffusa, con la loro rete dei piccoli negozi di prodotti artistici/artigianali e del buon gusto, con la rete dei cammini e dei sentieri nonchè delle ciclabili, con le 44 città della Ceramica, con le Città del Tartufo, del Vino e dell'Olio hanno anche l'effetto collaterale di essere dei luoghi molto familiari che ricordano a tutti l'infanzia e i momenti sereni e felici nonchè indimenticabili. L'importante funzione di una stazione ferroviaria è lampante: un luogo di congiunzione indispensabile per un mondo magico fatto di storia, turismo, ambiente e archeologia e che lascia delle impressioni uniche per tutti quei viaggiatori europei e del mondo che si trovano ad attraversarle. Il viaggiatore è colui che cerca la bellezza nel mondo e sicuramente il treno è un mezzo di trasporto che offre un tipo di viaggio fuori tempo con un vero e proprio finestrino sul mondo che attraversa.

Association Européenne des Cheminot

La nuova stagione delle Stazioni della Marsica

SANTE MARIE – 8 ottobre 2022 ore 10:30]

Consegna del Riconoscimento eurofer, di AEC Italia & Partner, alle autorità locali

La rete ferroviaria italiana, sia gestita da Ferrovie dello Stato Italiane (85%) sia da altre Concessionarie (15%), si estende per circa 20.000 km e garantisce il trasporto di viaggiatori e merci in impianti classificati come *Stazioni* o *Fermate*, a seconda che siano idonei o meno ad incroci e precedenze nella circolazione dei treni.

Escludendo quelli che fanno capo alle città dei medio-grandi centri urbani (in genere Province e Capoluoghi regionali) e che hanno una loro implicita importanza storicamente consolidatasi nella rete che negli anni si è andata sviluppando, questa indagine ha puntato ad individuare altri impianti che, meno noti ai più, presentano una o più di queste *valenze: storica, turistica, archeologica, ambientale.*

Lo scopo di questa indagine è, quindi, quello di far conoscere le peculiarità di questi terminali, specificando quali appagamenti di personali interessi - culturali o ludici che siano - è possibile soddisfare giungendo in tali luoghi.

La denominazione "eurofer" e il relativo l'*attestato d'onore* che viene attribuito, vogliono sottolineare l'importanza sovranazionale che merita il luogo.

Le due dita a "V" del logo, infine, vogliono richiamare con immediatezza questa loro valenza, connessa al contesto territoriale in cui sono ubicate.

Ringrazio in primis il Consigliere Nazionale, gen. Mario Pietrangeli che ha lanciato la proposta dell'indagine e l'Associazione Nazionale UTP (Utenti del Trasporto Pubblico Locale) per la preziosa la collaborazione. Ringrazio pure tutte le altre Segreterie Regionali della nostra AEC e l'Associazione Nazionale Ferrovieri del Genio per i numerosi ed utili suggerimenti che hanno consentito la messa a punto della pubblicazione, che, naturalmente, rimane sempre aperta a perfezionamenti, modifiche e integrazioni.

Vito Visconti
Presidente di AEC ITALIA

PROGRAMMA

PATROCINIO

Ore 10:30 - Saluto e allocuzioni del Sindaco, Lorenzo Berardinetti

Ore 10:45 - Breve spiegazione delle motivazioni del riconoscimento eurofer a cura di un Consigliere Nazionale di AEC Italia

Ore 11:00 - Interventi dei Vertici AEC, UTP/Assoutenti e ANFG. Saluti da parte delle Autorità

Ore 11:15 - Premiazione e consegna del Diploma eurofer da parte dei vertici nazionali/regionali di AEC Italia, UTP/ Assoutenti e ANFG, al **Sindaco** (con fascia tricolore)

La rete ferroviaria italiana, sia gestita da Ferrovie dello Stato Italiane (85%) sia da altre Concessionarie (15%), si estende per circa 20.000 km e garantisce il trasporto di viaggiatori e merci in impianti classificati come *Stazioni* o *Fermate*, a seconda che siano idonei o meno ad incroci e precedenze nella circolazione dei treni.

Escludendo quelli che fanno capo alle città dei medio-grandi centri urbani (in genere Province e Capoluoghi regionali) e che hanno una loro implicita importanza storicamente consolidatasi nella rete che negli anni si è andata sviluppando, questa indagine ha puntato ad individuare altri impianti che, meno noti ai più, presentano una o più di queste *valenze: storica, turistica, archeologica, ambientale.*

Lo scopo di questa indagine è, quindi, quello di far conoscere le peculiarità di questi terminali, specificando quali appagamenti di personali interessi - culturali o ludici che siano - è possibile soddisfare giungendo in tali luoghi.

La denominazione "**euroferr**" e il relativo l'*attestato d'onore* che viene attribuito, vogliono sottolineare l'importanza sovranazionale che merita il luogo. Le due dita a "V" del logo, infine, vogliono richiamare con immediatezza questa loro valenza, connessa al contesto territoriale in cui sono ubicate.

Ringrazio in primis il Consigliere Nazionale, gen. Mario Pietrangeli che ha lanciato la proposta dell'indagine e l'Associazione Nazionale UTP (Utenti del Trasporto Pubblico Locale) per la preziosa la collaborazione. Ringrazio pure tutte le altre Segreterie Regionali della nostra AEC e l'Associazione Nazionale Ferrovieri del Genio per i numerosi ed utili suggerimenti che hanno consentito la messa a punto della pubblicazione, che, naturalmente, rimane sempre aperta a perfezionamenti, modifiche e integrazioni.

***Vito Visconti** (Presidente di AEC ITALIA)*

euroferr nel Nord-Ovest

www.aecitalia.org

MEMBER OF: AMODO

Con il patrocinio del: CIFI

Noi di AEC (Association Européenne des Cheminots), di UTP (Utenti Trasporto Pubblico) e di ANFG (Associazione Nazionale Ferrovieri del Genio) con il supporto del CIFI (Collegio Ingegneri Ferroviari Italiani) pensiamo che le stazioni non siano solo punti di transito ma anche magiche porte d'ingresso a meravigliosi e suggestivi territori ad alta valenza storica, turistica, ambientale e archeologica. Le stazioni ferroviarie europee non sono solo il simbolo massimo di quella che è stata la rivoluzione industriale europea, ma rimangono delle strutture, quando ben tenute, piene di fascino e di atmosfera.

Se da un lato hanno il fantastico e suggestivo compito, con le loro ferrovie, di:

- unire tutti i Popoli Europei anche quelli più periferici (assicurando, tra l'altro, la libertà di movimento a tutti i cittadini europei);
- permettere di accedere facilmente ai nostri magici Borghi Antichi e Autentici, dotati di una ricca rete enogastronomica, di una rete dell'ospitalità diffusa, di una rete dei piccoli negozi di prodotti artistici/artigianali e del buon gusto, della rete dei cammini e dei sentieri, nonché delle ciclabili;
- consentire di raggiungere le città della Ceramica, le Città del Tartufo, le strade del Vino e dell'Olio,

hanno anche (le stazioni) l'effetto collaterale di essere dei luoghi molto familiari che ricordano a tutti l'infanzia e i momenti sereni e felici.

L'importante funzione di una stazione ferroviaria è lampante: un luogo di congiunzione indispensabile per un mondo magico fatto di storia ambiente, turismo e archeologia e che lascia delle impressioni uniche per tutti quei viaggiatori che si trovano ad attraversarle. Il viaggiatore è colui che cerca la bellezza nel mondo e sicuramente il treno è un mezzo di trasporto che offre un tipo di viaggio fuori tempo con un vero e proprio finestrino sul mondo che attraversa. Le stazioni in questo scenario rimangono luoghi magici e iconici.

24 settembre 2022 – Ore 16:00

c/o Sala "Diamante" del Passante Ferroviario della Stazione di Milano Porta Garibaldi

(appare in sede illustrata)

euroferr nel Nord-Ovest

Ore 16:00

- Presentazione di AEC Italia (a cura del Consigliere Nazionale AEC, Gennaro Bernardo)
- Saluti introduttivi della dirigenza di AEC, ANFG, UTP e CIFI
- Presentazione del progetto **euroferr** (a cura del Consigliere Nazionale AEC, Mario Pietrangeli)

Ore 16:30

- Interventi dei rappresentanti dei Comuni e delle Associazioni interessate
- Consegna dei diplomi **euroferr**
- Sottoscrizione delle nuove Convenzioni di Collaborazione di AEC Italia

Ore 17:30

- Termine della manifestazione e rinfresco offerto da AEC Italia

Elenco delle stazioni e degli altri soddisfi premiati

Abanos, Alanno, Alba, Albenga, Anzio, Batano Cesenico, Bressina, Bielle Sud, Biella, Candela, Cassano d'Adda, Castellanza, Cilegno, Gerlatti, Levanto, Locri, Lizzo, Malnate, Modugno, Palazzolo sull'Oglio, Piacenza, Pisa, Sulmona, Sarlisi, Sassuolo, Sesto Calende, Sutri, Tarzana, Tolve Vercellese, Vasello Sesto, Vicenza Sesto Fedele, Viareggio.

Linea della Valmorea, Museo Nazionale della Scienza e della Tecnologia Leonardo da Vinci (MI), Museo Ferroviario "Bianchi" (TO), Museo Ferroviario di Siena, Museo Ferroviario di Vasello Sesto, Museo "Ogliari" di Velasella, Museo Industriale e Locale di Savona, Associazione Ferrovia Internazionale Turbo Svizzera.

https://www.rietilife.com/2022/07/20/la-stazione-ferroviaria-di-rieti-candidata-a-ricevere-il-premio-europeo-ferroviario-euroferr/

RIETI Life — RIETI Life TV

La stazione ferroviaria di Rieti candidata a ricevere il Premio Europeo Ferroviario Euroferr

"Noi di **Aec** (Association Europeenne des Cheminots), di **Utp** (Utenti Trasporto Pubblico) e di **Anfg** (Associazione Nazionale Ferrovieri del Genio) con il supporto del **Cifi** (Collegio Ingegneri Ferroviari Italiani) pensiamo che le stazioni non sono solo punti di transito ma anche magiche porte d'ingresso a meravigliosi e suggestivi territori ad alta valenza storica, turistica , ambientale e archeologica. Le **stazioni ferroviarie europee** non sono solo il **simbolo** massimo di quella che è stata la **rivoluzione industriale europea,** ma rimangono delle strutture, quando ben tenute, piene di fascino e di atmosfera" dichiara **Mario Pietrangeli,** consigliere Generale Aec.
"Se da un lato hanno il fantastico e suggestivo compito, con le loro ferrovie, di: **unire** tutti i Popoli Europei anche quelli più periferici (assicurando, tra l'altro, la libertà di movimento a tutti i cittadini europei); permettere di **accedere** facilmente ai nostri magici Borghi Antichi e Autentici dotati di una ricca rete enogastronomica, di una rete dell'ospitalità diffusa , di una rete dei piccoli negozi di prodotti artistici/artigianali e del buon gusto, della rete dei cammini e dei sentieri, nonché delle ciclabili; consentire di **raggiungere** le città della Ceramica, le Città del Tartufo, le strade del Vino e dell'Olio, hanno anche (le stazioni) l'effetto collaterale di essere dei **luoghi** molto **familiari** che ricordano a tutti l'infanzia e i momenti sereni e felici" continua il consigliere di Aec.
"L'importante funzione di una stazione ferroviaria è lampante: un **luogo di congiunzione indispensabile** per un mondo magico fatto di storia ambiente, turismo e archeologia e che lascia delle impressioni uniche per tutti quei viaggiatori che si trovano ad attraversarle. Il **viaggiatore** è colui che cerca la bellezza nel mondo e sicuramente il **treno** è un mezzo di trasporto che offre un tipo di viaggio fuori tempo con un vero e proprio finestrino sul mondo"

Informativa AEC Lombardia a firma del Segretario Regionale AEC Massimo Ferrari

MEMBER OF:

www.aecitalia.org

A TUTTI I SOCI/SIMPATIZZANTI DI **AEC LOMBARDIA**
e, p.c., a tutti i Membri del Consiglio Nazionale di **AEC ITALIA**

Gentilissimi, con l'odierna **informativa** vi segnalo:

- ü Un importante passo avanti per il miglioramento dei trasporti ferroviari lombardi: vi è stata, infatti, l'approvazione da parte della Regione Lombardia del progetto definitivo per il **quadruplicamento della tratta Milano Rogoredo – Pavia – prima fase** e la **velocizzazione della linea storica Milano – Genova tratta Milano – Pavia**. Maggiori dettagli li trovate qui.

- ü Prosegue l'organizzazione dell'appuntamento del 24 settembre relativo al Progetto EUROFERR a Milano per l'intero Nord-Ovest. Il progetto ha ricevuto recentemente anche il patrocinio del CIFI. La situazione è costantemente aggiornata

eurofer - Stazioni e Fermate ...e non solo
ad Alta Valenza Storica Turistica Archeologica Ambientale

AEC Association Européenne des Cheminot
Associazione Europea dei Ferrovieri

eurofer

Stazioni e Fermate ad Alta Valenza
Storica
Turistica
Archeologica
Ambientale

con appendice
"Musei & Associazioni"

Patrocini e collaborazioni:

eurofer - Stazioni e Fermate
ad Alta Valenza Storica Turistica Archeologica Ambientale

ASSOCIAZIONE UTENTI DEL TRASPORTO PUBBLICO
Sezione di MILANO

Collegi Ingegn Ferrovi Italiani

Oggetto: Invito/ Milano, 24 settembre ore 1600. Cerimonia di Consegna Premio Ferroviario Europeo Euroferr Stazioni del Nord Ovest ad Alta Valenza Storica Turistica Ambientale e Archeologica

INVITO
(via e mail)

ALLA CERIMONIA DI CONSEGNA AI SINDACI, ai MUSEI FERROVIARI E ALLE ASSOCIAZIONI FERROVIARIE DEL **PREMIO FERROVIARIO EUROPEO "EUROFERR**" il 24 settembre a Milano Sala CIFI FS "diamante" (passante ferroviario) della stazione fs Milano Porta Garibaldi ore 1600

Manifesto dei Principi
del Premio Euroferr

*""Noi di **AEC** (Association Europeenne des Cheminots), di **UTP** (Utenti Trasporto Pubblico) e di **ANFG** (Associazione Nazionale Ferrovieri del Genio) con il supporto del **CIFI** (Collegio Ingegneri Ferroviari Italiani) pensiamo che le stazioni non sono solo punti di transito ma anche magiche porte d'ingresso a meravigliosi e suggestivi territori ad alta valenza storica , turistica , ambientale e archeologica. Le stazioni ferroviarie europee non sono solo il simbolo massimo di quella che è stata la rivoluzione industriale europea, ma rimangono delle strutture, quando ben tenute, piene di fascino e di atmosfera*
Se da un lato hanno il fantastico e suggestivo compito , con le loro ferrovie, di:
*. **unire** tutti i Popoli Europei anche quelli più periferici (assicurando, tra l'altro, la libertà di movimento a tutti i cittadini europei) ;*
*. **permettere** di accedere facilmente ai nostri magici Borghi Antichi e Autentici dotati di una ricca rete enogastronomica, di una rete dell'ospitalità diffusa , di una rete dei piccoli negozi di prodotti artistici/artigianali e del buon gusto, della rete dei cammini e dei sentieri, nonché delle ciclabili;*
*. **consentire** di raggiungere le città della Ceramica, le Città del Tartufo, le strade del Vino e dell'Olio,*
hanno anche (le stazioni) l'effetto collaterale di essere dei luoghi molto familiari che ricordano a tutti l'infanzia e i momenti sereni e felici.
L'importante funzione di una stazione ferroviaria è lampante: un luogo di congiunzione indispensabile per un mondo magico fatto di storia ambiente, turismo e archeologia e che lascia delle impressioni uniche per tutti quei viaggiatori che si trovano ad attraversarle. Il viaggiatore è colui che cerca la bellezza nel mondo e sicuramente il treno è un mezzo di trasporto che offre un tipo di viaggio fuori tempo con un vero e proprio finestrino sul mondo che attraversa. Le stazioni in questo scenario rimangono luoghi magici e iconici."""

In tale contesto si comunica che **il Premio Europeo Ferroviario Euroferr** sarà consegnato ai **Sindaci Lombardi, Piemontesi e Liguri** il 24 Settembre 2022, ore 1600, a Milano, presso la Sala Diamante delle FS e del Cifi sotto la Stazione FS di Porta Garibaldi (zona metro / linee suburbane FS) Saranno premiati i Sindaci delle Stazioni selezionate (piccole, originali, e poco cosciute) da AEC (Ferrovieri Europei) , da UTP Milano e da ANFG (Ferrovieri del Genio) con il patrocinio del **CIFI** (**Collegio Ingegneri Ferroviari Italian**i), come Stazioni Ferroviarie ad alta Valenza Storica , Turistica , Ambientale e Archeologica e le Associazioni Emerite Culturali. Di seguito, i Sindaci (**o loro rappresentanti**) e le Emerite Associazioni nonché gli Emeriti Musei Ferroviari che saranno premiati/e il **24 settembre a Milano**:

Lombardia :

Malnate FNM (due stazioni: la stazione della linea milano Saronno Laveno e l'ex stazione della linea internazionale Valmorea);
Stazione FNM Saronno (Varese);
Stazione FS Luino (VA);

Fermata FS Besozzo (VA);
Fermata Gavirate - FNM - (VA);
Fermata Cittiglio - FNM - (VA);
Stazione FS Sesto Calende (VA);
Castellanza - FNM - (Varese). Siamo in presenza di due Stazioni: la nuova è in trincea, la precedente antica (ormai chiusa ma con grande valore storico) nota come della Valmorea;
Stazioni di Laveno VA (la stazione internazionale è delle FS mentre l'altra vicina all'imbarco ai traghetti e' delle FNM);
La fermata di Barasso - Comerio - FNM -(VA);
La Stazione FS di Lecco;
La stazione di Paderno-Robbiate (Lecco) è posta lungo la linea Seregno- Bergamo al servizio dei centri abitati di Paderno d'Adda e Robbiate;
La stazione di Cassano d'Adda al servizio del centro abitato omonimo in provincia di Milano è posta lungo la linea ferroviaria che da Milano giunge fino a Venezia;
Varenna-Esino-Perledo (Lecco);
Morbegno (Sondrio);
Piona (prov. Lecco, frazione del Comune di Colico);
Palazzolo sull'Oglio (BS) si trova sulla linea Bergamo- Brescia;

Piemonte:

Stazione FS di Arona (Novara);
Stazione FS di Santhia' (Vercelli);
Fermata FS di Varallo Sesia (Vercelli) per treni storici turistici;
La Stazione FS di Tortona (Alessandria);
La stazione FS di Airasca (Torino) ;
La Stazione FS di Biella San Paolo ;
La Stazione FS di Saluzzo (Cuneo);
Stazione FS di Pinerolo (Torino);
Stazione di Candelo (Biella);
Stazione di Trino Vercellese (Vercelli);
Stazione FS di Suno (Novara);
Stazione FS di Alba (Cuneo);
Fermata FS di Vogogna - Ossola (provincia del Verbano-Cusio-Ossola).

Liguria:

Stazione Albissola (sindaci di: Albissola superiore e Albissola Marina);
Stazione di Alassio (Savona)

Associazioni Emerite/ Musei Emeriti Ferroviari che saranno premiati:

Il Museo della Scienza e della Tecnologia di Milano "Leonardo Vinci";

Il MUSEO STORICO FERROVIARIO DI TORINO PORTA NUOVA "ING. RICCARDO BIANCHI";

Il Museo Ferroviario di Suno ;

Il Museo Ferroviario Valsesiano di Varallo Sesia (Vercelli) ;

Il Museo delle Industrie e del Lavoro di Saronno (Varese);

Il Museo Europeo del Trasporto Francesco Ogliari in Volandia , Milano Malpensa Comune di Somma Lombardo (VA);

L''Associazione Ferrovia Internazionale Torino IT - Svizzera CH ;

L'Associazione amici della ferrovia Valmorea

saluti , buon lavoro

https://www.vcoazzurratv.it/notizie/cronaca/35247-alla-stazione-di-arona-il-premio-euroferr-2022

VCOAZZURRATV TUTTONOTIZIE

Alla stazione di Arona il premio Euroferr 2022

Il 24 settembre la cerimonia di consegna del premio

Il 24 Settembre 2022 le stazioni di **Arona e Santhià** verranno insignite del **premio "Euroferr 2022"** La motivazione di questo prestigioso riconoscimento è quella di far conoscere le peculiarità di queste stazioni e del loro territorio (piccole stazioni, con intorno grandi tesori storici, turistici, ambientali e archeologici). Il nostro auspicio è che gli Amministratori locali, anche grazie a questo riconoscimento, si convincano dell'importanza della **linea Santhià-Arona** e mostrino maggiore sensibilità riguardo alla riapertura della stessa. Desideriamo inoltre informare che, nello stesso giorno, un analogo riconoscimento Euroferr verrà consegnato alla nostra Associazione (AFITS), giudicata "benemerita" per l'impegno svolto a favore di questa importante linea ferroviaria.

https://www.liguria24.it/2022/07/30/premio-euroferr-ad-albissola-e-alassio-stazioni-ferroviarie-a-valenza-storica-e-turistica/295123/

ALTRE NEWS

Premio "Euroferr" ad Albissola e Alassio: "Stazioni ferroviarie a valenza storica e turistica"

di **Redazione** - **30 Luglio 2022** - 15:41

Premiazione con invito ai sindaci il prossimo 24 settembre a Milano

Liguria. Le stazioni ferroviarie di Albisola S. – Albissola M. e di Alassio sono state selezionate per il Premio Europeo Ferroviario Euroferr, indetto da AEC (Association Europeenne des Cheminots), da UTP (Utenti Trasporto Pubblico) e di ANFG (Associazione Nazionale Ferrovieri del Genio) con il supporto del CIFI (Collegio Ingegneri Ferroviari Italiani).

La premiazione si svolgerà il 24 settembre a Milano – Sala CIFI FS "diamante" (passante ferroviario) della stazione di Milano Porta Garibaldi, alle ore 16.00.

"Pensiamo che le stazioni non sono solo punti di transito ma anche magiche porte d'ingresso a meravigliosi e suggestivi territori ad alta valenza storica, turistica, ambientale e archeologica. Le stazioni ferroviarie europee non sono solo il simbolo massimo di quella che è stata la rivoluzione industriale europea, ma rimangono delle strutture, quando ben tenute, piene di fascino e di atmosfera".

"Hanno il fantastico e suggestivo compito, con le loro ferrovie, di unire tutti i Popoli Europei anche quelli più periferici (assicurando, tra l'altro, la libertà di movimento a tutti i cittadini europei); permettere di accedere facilmente ai nostri magici Borghi Antichi e Autentici dotati di una ricca rete enogastronomica, di una rete dell'ospitalità diffusa, di una rete dei piccoli negozi di prodotti artistici/artigianali e del buon gusto, della rete dei

cammini e dei sentieri, nonché delle ciclabili; consentire di raggiungere le città della Ceramica, le Città del Tartufo, le strade del Vino e dell'Olio".

"Tuttavia le stazioni hanno anche l'effetto collaterale di essere dei luoghi molto familiari che ricordano a tutti l'infanzia e i momenti sereni e felici".

"L'importante funzione di una stazione ferroviaria è lampante: un luogo di congiunzione indispensabile per un mondo magico fatto di storia ambiente, turismo e archeologia e che lascia delle impressioni uniche per tutti quei viaggiatori che si trovano ad attraversarle. Il viaggiatore è colui che cerca la bellezza nel mondo e sicuramente il treno è un mezzo di trasporto che offre un tipo di viaggio fuori tempo con un vero e proprio finestrino sul mondo che attraversa. Le stazioni in questo scenario rimangono luoghi magici e iconici" concludono le associazioni.

https://www.ivg.it/2022/07/premio-euroferr-ad-albissola-e-alassio-stazioni-ferroviarie-a-valenza-storica-e-turistica/?amp

IVG

Premio "Euroferr" ad Albissola e Alassio: "Stazioni ferroviarie a valenza storica e turistica"

Liguria. Le stazioni ferroviarie di Albisola S. – Albissola M. e di Alassio sono state selezionate per il Premio Europeo Ferroviario Euroferr, indetto da **AEC** (Association Europeenne des Cheminots), da **UTP** (Utenti Trasporto Pubblico) e di **ANFG** (Associazione Nazionale Ferrovieri del Genio) con il supporto del CIFI (Collegio Ingegneri Ferroviari Italiani). **La premiazione si svolgerà il 24 settembre a Milano – Sala CIFI FS "diamante" (passante ferroviario) della stazione di Milano Porta Garibaldi, alle ore 16.00.**

https://ilsaronno.it/2022/07/31/stazione-di-saronno-e-mils-premiati-con-il-premio-europeo-euroferr-per-lalta-valenza-storica-turistica-e-ambientale/

IL SARONNO

Stazione di Saronno e Mils Premiati con il Premio Europeo Ferroviario Euroferr per l'Alta Valenza Storica, Turistica e Ambientale

Di
Sara Giudici 31/07/2022 -

Foto: MIL Saronno

SARONNO – C'è anche la stazione di **Saronno e il Mils Museo dell Industria e del lavoro di via Griffanti tra le 19 stazioni lombarde**, 13 piemontesi e tre liguri che sono state selezionate da Aec, Utp, Anfg e Cifi come stazioni ad alta valenza storica, turistica, ambientale e archeologica tanto da ricevere il Premio Europeo Ferroviario Euroferr. La cerimonia di consegna a stazioni e musei ferroviari del premio ferroviario europeo "Euroferr" si svolgerà il 24 settembre a Milano sala Cifi Fs "diamante" (passante ferroviario) della stazione fs Milano Porta Garibaldi alle 16 "Noi, **Aec** Association Europeenne des Cheminots, **Utp** (Utenti Trasporto Pubblico) e di **Anfg** (Associazione Nazionale Ferrovieri del Genio) con il supporto del **Cifi** (Collegio Ingegneri Ferroviari Italiani) pensiamo che le stazioni non sono solo punti di transito ma anche magiche porte d'ingresso a meravigliosi e suggestivi territori ad alta valenza storica, turistica, ambientale e archeologica. Le stazioni ferroviarie europee non sono solo il simbolo massimo di quella che è stata la rivoluzione industriale europea, ma rimangono delle strutture, quando ben tenute, piene di fascino e di atmosfera. E non solo. Se da un lato hanno il fantastico e suggestivo compito , con le loro ferrovie, di unire tutti i Popoli Europei anche quelli più periferici (assicurando, tra l'altro, la libertà di movimento a tutti i cittadini europei); permettere di accedere facilmente ai nostri magici borghi antichi e autentici dotati di una ricca rete enogastronomica, di una rete dell'ospitalità diffusa , di una rete dei piccoli negozi di prodotti artistici/artigianali e del buon gusto, della rete dei cammini e dei sentieri, nonché delle ciclabili e consentire di raggiungere le città della Ceramica, le Città del Tartufo, le strade del Vino e dell'Olio. Le stazioni hanno anche l'effetto collaterale di essere dei luoghi molto familiari che ricordano a tutti l'infanzia e i momenti sereni e felici. L'importante funzione di una stazione ferroviaria è lampante: un luogo di congiunzione indispensabile per un mondo magico fatto di storia ambiente, turismo e archeologia e che lascia delle impressioni uniche per tutti quei viaggiatori che si trovano ad attraversarle. Il viaggiatore è colui che cerca la bellezza nel mondo e sicuramente il treno è un mezzo di trasporto che offre un tipo di viaggio fuori tempo con un vero e proprio finestrino sul mondo che attraversa. Le stazioni in questo scenario rimangono luoghi magici e iconici".

https://www.targatocn.it/2022/08/03/amp/argomenti/saluzzese/articolo/stazione-di-saluzzo-bella-da-premio-ma-abbandonata-di-fatto.html

targatocn.it
Quotidiano online della provincia di Cuneo

ALUZZESE - 03 agosto 2022, 12:43

Stazione di Saluzzo: bella da Premio

Alla stazione il prestigioso riconoscimento europeo “Euroferr” per l’alta valenza storica turistica ambientale. "Perchè un bene così pregevole da meritare un premio internazionale viene lasciato in condizioni di degrado e abbandono?" domanda il sindaco indignato. Per l’edificio, risalente al **1856**, si chiedono da anni manutenzione e restauro. La stazione non ha più servizi da marzo 2020

La facciata della stazione ferroviaria di Saluzzo

Il premio ferroviario europeo “Euroferr” verrà consegnato alla stazione di Saluzzo il 24 settembre prossimo a Milano. E’ stata scelta tra 96 candidate d’Italia, insieme ad altre 19 stazione lombarde, 12 piemontesi (tra cui Alba) e tre liguri, come stazioni ad alta valenza storica turistica ambientale e archeologica. Bellissima ed evocativa la motivazione del riconoscimento: *"Noi di **AEC** (Association Europeenne des Cheminots) di **UTP** (Utenti Trasporto Pubblico) e di **ANFG**(Associazione Nazionale Ferrovieri del Genio) con il supporto del **CIFI** (Collegio Ingegneri Ferroviari Italiani) pensiamo che le stazioni non sono solo punti di transito ma anche magiche porte d’ingresso a meravigliosi e suggestivi*

territori. Stazioni come luoghi magici e iconici per i viaggiatori in cerca della bellezza del mondo, luoghi di congiunzione con storia ambiente, turismo e archeologia. Le stazioni ferroviarie europee non sono solo il simbolo massimo di quella che è stata la rivoluzione industriale, ma rimangono delle strutture, quando ben tenute, piene di fascino e di atmosfera". Certamente meritevole del premio per tali valenze, la stazione di Saluzzo è però "abbandonata" da tempo, "ingrigita", priva di servizi e ad oggi senza manutenzione. *"Mi chiedo perchè un bene così pregevole da meritare un premio internazionale, venga lasciato in quelle condizioni di degrado e abbandono* - afferma il sindaco di Saluzzo **Mauro Calderoni** che non nasconde il proprio disappunto -. *Ho già sollecitato due volte le Ferrovie negli ultimi tre mesi. Aspetto ancora una risposta. Sono indignato*". L'edificio, vincolato dalla Sovrintendenza risalente al 1856, entrò in funzione il 1° gennaio 1857 in concomitanza con l'attivazione della linea Savigliano-Saluzzo. Il 17 giugno del 2012 fu sospeso il trasporto passeggeri sulla linea Savigliano-Saluzzo-Cuneo, rimasta attiva per il solo traffico merci. Il servizio fu poi ripristinato solamente nella direzione di Savigliano il 7 gennaio 2019 e nuovamente sospeso a marzo 2020. Per la Regione il numero di passeggeri, anche a causa del Covid e del conseguente smart working, non giustificava economicamente l'utilizzo dei convogli ferroviari, sostituiti così dai bus con tempi di percorrenza più lunghi e aumento del traffico veicolare su strada. A più voci e a più espressioni si chiede da anni il ritorno del treno e la cura dell'edificio. Per lo stabile di piazza Vittorio Veneto, il Comune di Saluzzo ha già adottato un'ordinanza del sindaco nel 2018 per interventi urgenti di messa in sicurezza e la presa in considerazione un intervento di restauro conservativo per salvaguardarne la valenza "storico-culturale". Nel giugno scorso il primo cittadino **Mauro Calderoni** è tornato a chiedere di agire alle Ferrovie dello Stato: *"informazioni sullo stato dell'edificio, tempi di cantierizzazione di un restauro, oltre a condizioni di sicurezza e stabilità delle parti che si affacciano sulla piazza pubblica. Nello stesso tempo è stato sollecitato un intervento di pulizia ed asportazione di scorie e residui sugli elementi architettonici di facciata che sulle dirette pertinenze"*. Lo scorso anno, a novembre del 2021, i Comuni di Lagnasco, Saluzzo e Savigliano insieme all'Alstom ferroviaria (che ha lo stabilimento proprio a Savigliano), al Consorzio «Granda bus» e al Politecnico di Torino hanno avviato un progetto innovativo sulla tratta sospesa, in risposta ad un bando regionale per il recupero del sedime ferroviario in disuso, a favore di piste ciclabili o altre forme di mobilità. Scopo: esplorare la fattibilità tecnico-economica di un diverso utilizzo delle linee dell'area saluzzese saviglianese, senza comprometterne in modo irreversibile un futuro riutilizzo per la circolazione dei treni.I tre Comuni della linea e gli altri partner del progetto hanno deciso di approfondire l'ipotesi di mezzi ecosostenibili ed innovativi, come ad esempio il tram-treno oppure bus con motorizzazioni diverse da quelle esistenti, da far girare sul sedime ferroviario, cioè sui binari, opportunamente riadattato e pavimentato con materiali idonei (anche in questo caso esistono soluzioni innovative). Diventerebbe, dunque, una tratta "promiscua" dove potrebbero girare i treni e altri tipi di mezzi, anche su gomma. Le nuove navette fermerebbero anche a Lagnasco.

VILMA BRIGNONE

mobility press

E' disponibile **Mobility Magazine**
del 4 AGOSTO 2022

In questo numero:
I consigli del **Consiglio di Stato.**
Premio Europeo ferroviario Euroferr.
FerMerci in campo per la ferrovia protagonista.
Catania riparte con il **Bike Sharing**: otto nuove ciclo-stazioni **AMTS.**
Approvato il **Decreto Mims infrastrutture e mobilità.**
L'**auto elettrica** si può ricaricare solo nel 7,5% delle aree di servizio autostradali italiane.

Per consultare il magazine sfogliabile
CLICCA QUI

mokazine

News

Premio Europeo ferroviario Euroferr: 19 stazioni lombarde selezionate

Diciannove stazioni della Lombardia (molte delle Ferrovie Nord e dieci nel varesotto), tredici piemontesi e tre liguri sono state selezionate come stazioni ad alta valenza storica turistica ambientale e archeologica e in tale contesto i loro sindaci saranno premiati con il Premio Europeo ferroviario Euroferr.

La cerimonia di consegna ai sindaci, ai musei ferroviari e alle associazioni ferroviarie del premio ferroviario europeo "Euroferr" si svolgerà il 24 settembre a Milano Sala CIFI FS "Diamante" (passante ferroviario) della stazione FS Milano Porta Garibaldi.

I soci della AEC (Association Europeenne des Cheminots), di UTP (Utenti Trasporto Pubblico) e di ANFG (Associazione Nazionale Ferrovieri del Genio) con il supporto del CIFI (Collegio Ingegneri Ferroviari Italiani), nel presentare il premio, sostengono che le stazioni non sono solo punti di transito ma anche "magiche porte d'ingresso a meravigliosi e suggestivi territori ad alta valenza storica, turistica, ambientale e archeologica.

Le stazioni ferroviarie europee non sono solo il simbolo massimo della rivoluzione industriale europea, ma rimangono delle strutture, quando ben tenute, piene di fascino e di atmosfera".

Se da un lato le stazioni hanno il fantastico e suggestivo compito, assieme alle ferrovie, di:

- unire tutti i Popoli Europei anche quelli più periferici (assicurando, tra l'altro, la libertà di movimento a tutti i cittadini europei);
- permettere di accedere facilmente ai nostri magici Borghi Antichi e Autentici dotati di una ricca rete enogastronomica, di una rete dell'ospitalità diffusa, di una rete dei piccoli negozi di prodotti artistici/artigianali e del buon gusto, della rete dei cammini e dei sentieri, nonché delle ciclabili;
- consentire di raggiungere le città della Ceramica, le Città del Tartufo, le strade del Vino e dell'Olio e tante altre destinazioni,

hanno anche l'effetto collaterale di essere luoghi molto familiari che ricordano a tutti l'infanzia e i momenti sereni e felici.

L'importante funzione di una stazione ferroviaria, dicono ancora le associazioni che promuovono il premio, è lampante: un luogo di congiunzione indispensabile per un mondo magico fatto di storia ambiente, turismo e archeologia e che lascia delle impressioni uniche per tutti quei viaggiatori che si trovano ad attraversarle.

Il viaggiatore è colui che cerca la bellezza nel mondo e sicuramente il treno è un mezzo di trasporto che offre un tipo di viaggio fuori tempo con un vero e proprio finestrino sul mondo che attraversa.

https://www.ilmessaggero.it/AMP/rieti/rieti_stazione_premio_treno-6852040.html

Il Messaggero

RIETI

Rieti, la stazione ferroviaria inserita tra le 100 candidate per ottenere un riconoscimento europeo

di Samuele Annibaldi
Giovedì 4 Agosto 2022 Ultimo aggiornamento 00:10

RIETI - Le stazioni ferroviarie del Lazio di Rieti e di Anguillara Sabazia sono le nuove candidate a ricevere il Premio europeo ferroviario Euroferr. L'Association europeenne des cheminots (Aec) ha istituito, da un anno, un riconoscimento, patrocinato dal Collegio degli ingegneri ferroviari italiani, che punta a premiare i sindaci delle cento stazioni ferroviarie selezionate da parte dell'Aec, dall'Utp (Utenti trasporto pubblico) e da parte dell'Anfg (Associazione nazionale ferrovieri del Genio), per la loro alta valenza storica, turistica, ambientale e archeologica, con lo scopo principale di far rinascere le stazioni stesse. Prerogative centrali per ricevere la nomination sono quelle di essere piccole, originali e poco conosciute al grande **La selezione.** Sono cento in tutto le stazioni selezionate e che, dopo le verifiche, riassumono, in misura differente, tutte le prerogative richieste sul fronte storico, architettonico e turistico. Nel Lazio, gli scali ferroviari di Rieti e di Anguillara Sabazia, in provincia di Roma. «Pensiamo che le stazioni non siano solo punti di transito - spiegano i promotori del premio - ma anche magiche porte d'ingresso a meravigliosi e suggestivi territori ad alta valenza storica, turistica, ambientale e archeologica. Le stazioni ferroviarie continentali non sono solo il simbolo massimo di quella che è stata la rivoluzione industriale europea, ma rimangono delle strutture, quando ben tenute, piene di fascino, di poesia e di atmosfere da sogno. Se da un lato hanno il fantastico e suggestivo compito, con le loro ferrovie, di unire tutti i popoli europei, anche quelli più periferici (assicurando, tra l'altro, la libertà di movimento a tutti i cittadini del continente), di unire i nostri magici e suggestivi borghi antichi e autentici con la loro rete enogastronomica e dell'ospitalità diffusa, con la loro rete dei piccoli negozi di prodotti artistici, artigianali e del buon

gusto, con la rete dei cammini e dei sentieri, nonché delle ciclabili, con le 44 città della ceramica, con le città del tartufo, del vino e dell'olio. Le stazioni, inoltre, hanno anche l'effetto collaterale di essere dei luoghi molto familiari, che ricordano a tutti l'infanzia e i momenti sereni e felici, nonché indimenticabili. L'importante funzione di una stazione ferroviaria è lampante: un luogo di congiunzione indispensabile per un mondo magico, fatto di storia, turismo, ambiente e archeologia e che lascia delle impressioni uniche per tutti quei viaggiatori europei e del mondo .

https://www.museomils.it/attestato-donore-al-mils-con-il-premio-ferroviario-euroferr/

Attestato d'onore al **MILS** con il Premio Ferroviario EUROFERR

1 Agosto 2022 | News

La notizia è ormai di dominio pubblico. **Il 24 Settembre Il MILS riceverà un attestato d'onore nell'ambito del premio ferroviario EUROFERR**; l'evento si terrà alle 16.00 a Milano presso la Sala Diamante delle FS della Stazione di Porta Garibaldi.
Il Premio Ferroviario Europeo EUROFERR intende riconoscere e far conoscere le stazioni ferroviarie ritenute a livello europeo ad alta valenza storico -turistica-ambientale e archeologica. Ad effettuare la selezione per l'Italia sono state alcune associazioni del settore come l'AEC Italia (Association Europeenne Cheminots), l' UTP (Utenti Trasporto Pubblico) /Assoutenti e l'ANFG (Associazione Nazionale Ferrovieri del Genio).
Il Premio viene attribuito alle stazioni ma anche ad Associazioni e Musei che si sono distinti per la conservazione e valorizzazione della storia del trasporto ferroviario.

Per l'Italia i riconoscimenti sono andati a 100 soggetti e il 24 Settembre a Milano sarà la giornata di premiazione per Lombardia (19 riconoscimenti), Piemonte (17) e Liguria (2).
A ricevere il premio anche la Stazione TRENORD di Saronno che, come le altre stazioni a cui è andato il riconoscimento, "non è un semplice luogo di transito ma rappresenta la porta d'ingresso di un territorio ricco di significati".
Il Museo delle Industrie e del Lavoro del Saronnese – che conserva gran parte del materiale storico delle Ferrovie Nord Milano – viene riconosciuto come il custode di una tradizione storico-culturale nel settore ferroviario di valenza europea.
in Lombardia sono solo quattro le Associazioni e Musei premiati; oltre al MILS, il Museo della Scienza e della Tecnica di Milano Leonardo da Vinci, l'Associazione Amici della Ferrovia della Valmorea e il Museo del Trasporto Francesco Ogliari all'interno di Volandia a Vizzola Ticino.
Il premio è stato ideato dal generale del Genio Ferrovieri Mario Pietrangeli, delegato AEC, figlio di un ferroviere e autore di numerosi testi di storia sul ruolo dei trasporti militari nelle ultime guerre.
Soddisfazione per il riconoscimento è stata espressa dal Presidente Arnaldo Siena, dal vicepresidente Silvio Bonfiglio e dal direttore del museo Giuseppe Nigro unitamente al Consiglio Direttivo.
"E' un riconoscimento che ripaga delle fatiche e dell'impegno profuso e collocano il MILS fra le istituzioni che maggiormente conservano e valorizzano la storia dei trasporti ferroviari in Italia e la loro importanza nello sviluppo economico, sociale e culturale dei territori".

https://www.saronnonews.it/2022/08/05/attestato-donore-al-museo-delle-industrie-e-del-lavoro-saronnese-con-il-premio-ferroviario-euroferr/

SN
Varesotto

SARONNO

Attestato d'onore al Museo delle Industrie e del Lavoro Saronnese con il Premio Ferroviario Euroferr

Il 24 settembre verrà premiata anche la stazione di Saronno. Il Premio viene attribuito a stazioni, Associazioni e Musei che si sono distinti per la conservazione e valorizzazione della storia del trasporto ferroviario

Il 24 Settembre il Museo delle Industrie e del Lavoro Saronnese di Saronno riceverà **un attestato d'onore** nell'ambito del **premio ferroviario Euroferr**; l'evento si terrà alle 16.00 a Milano, presso la Sala Diamante delle FS della Stazione di Porta Garibaldi.

Il Premio Ferroviario Europeo Euroferr intende riconoscere e **far conoscere le stazioni ferroviarie ritenute a livello europeo ad alta valenza storico - turistica-ambientale e archeologica.** Ad effettuare la selezione per l'Italia sono state alcune associazioni del settore come l'AEC Italia (Association Europeenne Cheminots), l' UTP (Utenti Trasporto Pubblico) /Assoutenti e l'ANFG (Associazione Nazionale Ferrovieri del Genio).

Il Premio viene attribuito alle stazioni ma anche ad Associazioni e Musei che si sono distinti per la conservazione e valorizzazione della storia del trasporto ferroviario. **Per l'Italia i riconoscimenti sono andati a 100 soggetti** e il 24 settembre a Milano sarà la giornata di premiazione per Lombardia (19 riconoscimenti), Piemonte (17) e Liguria (2).
A ricevere il premio **anche la stazione Trenord di Saronno** che, come le altre stazioni a cui è andato il riconoscimento, "non è un semplice luogo di transito ma rappresenta la porta d'ingresso di un territorio ricco di significati".

https://www.gazzettadiparma.it/home/2022/08/25/news/la-stazione-di-salso-tra-le-piu-belle-d-europa-663857/?user_canRead=false&id=0

GAZZETTA DI PARMA

RICONOSCIMENTO

La Stazione di SalsoMaggiore Tra le più belle d'Europa

Un premio europeo per la stazione di Salso. Lo storico edificio è infatti tra le 100 stazioni selezionate dall'«Association europeenne des cheminots» (Aec), da Utp e da Anfg (ferrovieri del genio) con il supporto del CIFI (Collegio Ingegneri Ferroviari Italiani), considerate stazioni ad alta valenza storica turistica ambientale e archeologica.In tale contesto, il Sindaco di Salsomaggiore riceverà (in fascia tricolore) l'ambito Premio Ferroviario Europeo "Euroferr" (diploma d'onore)

Manifesto dei Principi del Premio Ferroviario Europeo Euroferr

""Noi di AEC (Association Europeenne des Cheminots), di UTP (Utenti Trasporto Pubblico) e di ANFG(Associazione Nazionale Ferrovieri del Genio) con il supporto del CIFI (Collegio Ingegneri Ferroviari Italiani) pensiamo che le stazioni non sono solo punti di transito ma anche magiche porte d'ingresso a meravigliosi e suggestivi territori ad alta valenza storica , turistica , ambientale e archeologica. Le stazioni ferroviarie europee non sono solo il simbolo massimo di quella che è stata la rivoluzione industriale europea, ma rimangono delle strutture, quando ben tenute, piene di fascino e di atmosfera. Se da un lato hanno il fantastico e suggestivo compito , con le loro ferrovie, di:
. unire tutti i Popoli Europei anche quelli più periferici (assicurando, tra l'altro, la libertà di movimento a tutti i cittadini europei) ;
. permettere di accedere facilmente ai nostri magici Borghi Antichi e Autentici dotati di una ricca rete enogastronomica, di una rete dell'ospitalità diffusa , di una rete dei piccoli negozi di prodotti artistici/artigianali e del buon gusto, della rete dei cammini e dei sentieri, nonché delle ciclabili;
. consentire di raggiungere le città della Ceramica, le Città del Tartufo, le strade del Vino e dell'Olio,
hanno anche (le stazioni) l'effetto collaterale di essere dei luoghi molto familiari che ricordano a tutti l'infanzia e i momenti sereni e felici.
L'importante funzione di una stazione ferroviaria è lampante: un luogo di congiunzione indispensabile per un mondo magico fatto di storia ambiente, turismo e archeologia e che lascia

delle impressioni uniche per tutti quei viaggiatori che si trovano ad attraversarle. Il viaggiatore è colui che cerca la bellezza nel mondo e sicuramente il treno è un mezzo di trasporto che offre un tipo di viaggio fuori tempo con un vero e proprio finestrino sul mondo che attraversa. Le stazioni in questo scenario rimangono luoghi magici e iconici.”””

redazione

--- ---

La rete ferroviaria italiana, sia gestita da Ferrovie dello Stato Italiane (85%) sia da altre Concessionarie (15%), si estende per circa 20.000 km e garantisce il trasporto di viaggiatori e merci in impianti classificati come *Stazioni* o *Fermate*, a seconda che siano idonei o meno ad incroci e precedenze nella circolazione dei treni.

Escludendo quelli che fanno capo alle città dei medio-grandi centri urbani (in genere Province e Capoluoghi regionali) e che hanno una loro implicita importanza storicamente consolidatasi nella rete che negli anni si è andata sviluppando, questa indagine ha puntato ad individuare altri impianti che, meno noti ai più, presentano una o più di queste ***valenze: storica, turistica, archeologica, ambientale.***

Lo scopo di questa indagine è, quindi, quello di far conoscere le peculiarità di questi terminali, specificando quali appagamenti di personali interessi - culturali o ludici che siano - è possibile soddisfare giungendo in tali luoghi.

La denominazione "**eurofer**" e il relativo l'*attestato d'onore* che viene attribuito, vogliono sottolineare l'importanza sovranazionale che merita il luogo. Le due dita a "V" del logo, infine, vogliono richiamare con immediatezza questa loro valenza, connessa al contesto territoriale in cui sono ubicate.

Ringrazio in primis il Consigliere Nazionale, gen. Mario Pietrangeli che ha lanciato la proposta dell'indagine e l'Associazione Nazionale UTP (Utenti del Trasporto Pubblico Locale) per la preziosa la collaborazione. Ringrazio pure tutte le altre Segreterie Regionali della nostra AEC e l'Associazione Nazionale Ferrovieri del Genio per i numerosi ed utili suggerimenti che hanno consentito la messa a punto della pubblicazione, che, naturalmente, rimane sempre aperta a perfezionamenti, modifiche e integrazioni.

Vito Visconti *(Presidente di AEC ITALIA)*

eurofer nel Nord-Ovest

www.aecitalia.org

MEMBER OF: AMODO

Con il patrocinio del:

Evento ad INVITI e PRENOTAZIONI

Per prenotazioni: aec.lombardia.it@gmail.com

Noi di AEC (Association Européenne des Cheminots), di UTP (Utenti Trasporto Pubblico) e di ANFG (Associazione Nazionale Ferrovieri del Genio) con il supporto del CIFI (Collegio Ingegneri Ferroviari Italiani) pensiamo che le stazioni non siano solo punti di transito ma anche magiche porte d'ingresso a meravigliosi e suggestivi territori ad alta valenza storica, turistica, ambientale e archeologica. Le stazioni ferroviarie europee non sono solo il simbolo massimo di quella che è stata la rivoluzione industriale europea, ma rimangono delle strutture, quando ben tenute, piene di fascino e di atmosfera.

Se da un lato hanno il fantastico e suggestivo compito, con le loro ferrovie, di:

. unire tutti i Popoli Europei anche quelli più periferici (assicurando, tra l'altro, la libertà di movimento a tutti i cittadini europei);

. permettere di accedere facilmente ai nostri magici Borghi Antichi e Autentici, dotati di una ricca rete enogastronomica, di una rete dell'ospitalità diffusa, di una rete dei piccoli negozi di prodotti artisticiartigianali e del buon gusto, della rete dei cammini e dei sentieri, nonché delle ciclabili;

. consentire di raggiungere le città della Ceramica, le Città del Tartufo, le strade del Vino e dell'Olio,

hanno anche (le stazioni) l'effetto collaterale di essere dei luoghi molto familiari che ricordano a tutti l'infanzia e i momenti sereni e felici.

L'importante funzione di una stazione ferroviaria è lampante: un luogo di congiunzione indispensabile per un mondo magico fatto di storia ambiente, turismo e archeologia e che lascia delle impressioni uniche per tutti quei viaggiatori che si trovano ad attraversarle. Il viaggiatore è colui che cerca la bellezza nel mondo e sicuramente il treno è un mezzo di trasporto che offre un tipo di viaggio fuori tempo con un vero e proprio finestrino sul mondo che attraversa. Le stazioni in questo scenario rimangono luoghi magici e iconici.

24 settembre 2022 – Ore 16:00

c/o Sala "Diamante" del Passante Ferroviario della Stazione di Milano Porta Garibaldi

eurofer nel Nord-Ovest

Ore 16:00

- Presentazione di AEC Italia (a cura del Consigliere Nazionale AEC, Gennaro Bernardo)
- Saluti introduttivi della dirigenza di AEC, ANFG, UTP e CIFI
- Presentazione del progetto **eurofer** (a cura del Consigliere Nazionale AEC, Mario Pietrangeli)

Ore 16:30

- Interventi dei rappresentanti dei Comuni e delle Associazioni interessate
- Consegna dei diplomi **eurofer**
- Sottoscrizione delle nuove Convenzioni di Collaborazione di AEC Italia

Ore 17:30

- Termine della manifestazione e rinfresco offerto da AEC Italia

Elenco delle stazioni e degli altri soddisfatti premiati

MOBILITY ACTION Co... 10:14
a me

==========
==========
MOBILITY ACTION approved
==========
==========

Dear Mario,
Congratulations! Your MOBILITY ACTION was approved and has been published online.

To see
EUROFERR ,
please visit the EUROPEAN MOBILITY WEEK website.
http://www.mobilityweek.eu/registered-actions/?action_uid=7ZBnyDPw

Best regards,
The MOBILITY ACTIONS coordination team

==========
==========
EUROPEANMOBILITYWEEK - www.mobilityweek.eu
==========

AZIONE DI MOBILITÀ approvato
Caro Mario,
Congratulazioni! La tua AZIONE DI MOBILITÀ è stata approvato ed è stato pubblicato online.
Vedere
EUROFERR
visita la SETTIMANA EUROPEA DELLA MOBILITÀ
sito web.
http://www.mobilityweek.eu/registered-azioni/?action_uid=7ZBnyDPw
Distinti saluti,
Il team di coordinamento
AZIONI MOBILITÀ
SETTIMANA EUROPEA DELLA MOBILITÀ-

EUROFERR

Active Mobility | Inclusion & Accessibility

Permanent since 04 December 2021

Italy

http://www.aecitalia.org/web/wp-content/uploads/2022/08/EUROFERR-edizione-21ago2022.pdf

http://www.aecitalia.org/web/calendario-eventi/

Organiser

AEC Italia

www.aecitalia.org

https://www.ondanews.it/alla-stazione-di-sicignano-degli-alburni-e-al-comitato-pro-ferrovia-il-premio-europeo-euroferr/

https://www.unotvweb.it/alla-stazione-di-sicignano-e-al-comitato-pro-ferrovia-il-premio-ferroviario-europeo-euroferr/

https://www.infocilento.it/2021/12/20/la-stazione-di-sicignano-tra-le-100-stazioni-ad-alta-valenza-storica/amp/

https://vocedistrada.it/localita/vallo-di-diano-localita/un-premio-per-la-stazione-ferroviaria-sicignano-

Alla Stazione di Sicignano degli Alburni e al Comitato Pro Ferrovia il Premio Europeo "Euroferr"

La **Stazione di Sicignano degli Alburni**e il **Comitato per la riapertura della linea Ferroviaria Sicignano – Lagonegro** sono state state selezionate da AEC (Association Europeenne Cheminots), da UTP (Utenti Trasporto Pubblico), da ANFG (Associazione Nazionale Ferrovieri del Genio) e dal CIFI (Collegio Ingegneri Ferroviari Italiani) come **stazione ad alta valenza turistica, storica, ambientale e archeologica** e **Associazione Culturale Emerita di volontariato ferroviario**.
La cerimonia della consegna del **Premio Ferroviario Europeo "Euroferr**" si terrà da marzo in poi, in quanto vista l'importanza e la notorietà che ha acquisito l'evento ferroviario europeo, da poco inserito nel programma Europeo Mobility Action, i vertici AEC, UTP, ANFG e quelli del Collegio Ingegneri Ferroviari Italiani hanno ritenuto doveroso partecipare a tutte le manifestazioni del Premio. Inoltre sarà premiata anche la professoressa **Maria Antonietta Rosa**che ha conquistato il primo premio assoluto nel XXI Premio Nazionale di Poesia Ferroviaria "San Bernardino" a Stimigliano il 22 maggio.

Di seguito il Manifesto dei Principi del Premio Euroferr :

"*Noi di AEC (Association Europeenne des Cheminots), di UTP (Utenti Trasporto Pubblico) e di ANFG (Associazione Nazionale Ferrovieri del Genio) con il supporto del CIFI (Collegio Ingegneri Ferroviari Italiani) pensiamo che le stazioni non sono solo punti di transito ma anche magiche* ***porte d'ingresso a meravigliosi e suggestivi territori*** *ad alta valenza storica, turistica, ambientale e archeologica. Le stazioni ferroviarie europee non sono solo il simbolo massimo di quella che è stata la rivoluzione industriale europea ma rimangono delle strutture, quando ben tenute,* ***piene di fascino e di atmosfera*** – spiegano – *Se da un lato hanno il compito, con le loro ferrovie, di unire tutti i popoli europei anche quelli più periferici (assicurando, tra l'altro, la libertà di movimento a tutti i cittadini europei), permettere di accedere facilmente ai nostri magici borghi antichi e autentici dotati di una ricca rete enogastronomica, di una rete dell'ospitalità diffusa, di una rete dei piccoli negozi di prodotti artistici/artigianali e del buon gusto, della rete dei cammini e dei sentieri, nonché delle ciclabili, consentire di raggiungere le città della ceramica, le città del tartufo, le strade del vino e dell'olio, hanno anche l'effetto collaterale di essere dei luoghi molto* ***familiari*** *che ricordano a tutti* ***l'infanzia e i momenti sereni e felici***".

SICIGNANO

L'ex stazione riconosciuta dall'Euroferr

di ROSMARO CEGLIA (LIBERI)

La Stazione ferroviaria di Sicignano degli Alburni e il Comitato per la riapertura della linea ferroviaria Sicignano-Lagonegro sono state state selezionate da AEC (Association Europeenne Chemineots), da UTP (Utenti Trasporto Pubblico), da ANFG (Associazione Nazionale Ferrovieri del Genio), e dal CIFI (Collegio Ingegneri Ferroviari Italiani) rispettivamente come stazione ad alta valenza turistica, storica, ambientale e archeologica e Associazione culturale emerita di volontariato ferroviario. La cerimonia della consegna del Premio Ferroviario Europeo "Euroferr" sarà effettuata l'anno prossimo a marzo. Nel corso delle cerimonie sarà premiata la professoressa **Maria Antonietta Rosa** di Sicignano che ha vinto il Premio nazionale di poesia ferroviaria "San Bernardino" a Stimigliano, in provincia di Rieti, lo scorso 22 maggio.

«Le stazioni ferroviarie - hanno sottolineato i vertici delle tre associazioni che hanno istituito i riconoscimenti - non sono solo punti di transito, ma anche magiche porte d'ingresso a meravigliosi e suggestivi territori ad alta valenza storica, turistica, ambientale e archeologica. Le stazioni ferroviarie europee non sono solo il simbolo massimo di quella che è stata la rivoluzione industriale europea, ma rimangono delle strutture, quando ben tenute, piene di fascino e di armonia». (e.c.)

Città d Salerno 13 settembre 2022

Oggetto: **Consegna dei Riconoscimenti del Premio Euroferr – AEC: "Stazioni di Alta Valenza Storica, Turistica, Ambientale e Archeologica" ai Sindaci di Bassano del Grappa, Feltre e Longarone**. **11 febbraio 2023**

ELENCO INDIRIZZI IN ALLEGATO "A"

Come noto, la rete ferroviaria italiana, si estende per circa 20.000 km e comprende impianti classificati come Stazioni o Fermate.
Escludendo quelle che fanno capo alle città dei grandi centri urbani (in genere Province e Capoluoghi regionali) che hanno una loro implicita importanza storicamente consolidata proprio nella rete che negli anni si è andata definendo, AEC (Association Europeenne Cheminots) con la collaborazione di UTP/Assoutenti di Milano e di ANFG (Associazione Nazionale Ferrovieri del Genio) nonchè del CIFI (Collegio Ingegneri Ferrovieri Italiani) ha
puntato ad individuare altri impianti che, meno noti ai più, presentano una o più di
queste valenze: storica, turistica, archeologica, ambientale (link del testo AEC che descrive le 100 Stazioni italiane selezionate e i loro territori:)
Lo scopo di questo Premio "Euroferr" è quindi quello di far conoscere queste peculiarità, specificando cosa da quel luogo è possibile usufruire consentendo agli interessati l'appagamento dei propri interessi culturali o ludici che siano.
La denominazione scelta di "Euroferr" e l'attestato d'onore che sarà consegnato alle SSLL, vogliono dare alle stesse l'importanza europea che meritano.
In tale contesto, si comunica che **l'11 febbraio 2023** sarà consegnato alle SSLL (**Sindaci di: Bassano del Grappa, Feltre e Longarone**) il citato prestigioso riconoscimento "Euroferr" (diploma d'onore) presso la sala Consiliare di Bassano del Grappa (orari e altri aspetti organizzativi da definire). Per completezza di informazione si invia in;
Allegato "B": una **proposta** di programma della Cerimonia;
Allegato "C": il Manifesto dei Principi del premio Ferroviario Europeo Euroferr.

per conto di: AEC ITALIA, Assoutenti/UTP, ANFG e CIFI
Mario Pietrangeli
Consigliere Generale AEC
Responsabile Nazionale AEC per i rapporti con le Società di Settore

ASSOCIATIONS EUROPEENNE DES CHEMINOTS - SEZIONE LOMBARDIA
INFORMATIVA
(DIFFUSA ESCLUSIVAMENTE VIA E-MAIL – aec.lombardia.it@gmail.com)

18 settembre 2022

A TUTTI I SOCI/SIMPATIZZANTI DI **AEC LOMBARDIA**
e, p.c., a tutti i Membri del Consiglio Nazionale di **AEC ITALIA**

Gentilissimi, con l'odierna **informativa** vi segnalo:

- ✓ Il progetto **eurofer** di AEC ITALIA è entrato a far parte dei progetti permanenti dalla EUROPEANMOBILITYWEEK (**scopri**). Intanto proseguono in tutta Italia le cerimonie di propaganda e di consegna del riconoscimento europeo: la prossima si svolgerà **sabato 24 settembre** a Milano. Saranno presenti i vertici di AEC Italia, dei partner dell'iniziativa (ANFG, CIFI, UTP) e Autorità Civili, Militari e Religiose. Maggiori dettagli nel web nazionale, sezione EVENTI PRINCIPALI.
- ✓ Il Ministero della Difesa e la Società FS, visto il successo della precedente iniziativa che ha visto migliaia di persone riversarsi nelle stazioni per attendere e per salutare con rispetto e con commozione il Treno del Milite Ignoto 2021, hanno ritenuto opportuno far ripetere da FS e dal Genio Ferrovieri l'iniziativa. Maggiori dettagli e l'itinerario che interesserà gran parte delle regioni italiane comprese la Sardegna e la Sicilia dal **5 ottobre** al **7 novembre** lo trovate qui.

Un cordiale saluto,

Massimo Ferrari
Segretario Regionale AEC Lombardia

*LA DIFFUSIONE DELLA PRESENTE **INFORMATIVA** È AUTORIZZATA ED AUSPICATA. RINGRAZIO COLORO CHE CONTINUANO A SEGNALARE EVENTI E ATTIVITA' D'INTERESSE.*
Per non ricevere più questa INFORMATIVA è sufficiente rispondere alla mail di diffusione con un semplice "NO".
L'archivio delle INFORMATIVE emesse è sempre consultabile qui.

pag. 1/1

La rete ferroviaria italiana, sia gestita da Ferrovie dello Stato Italiane (85%) sia da altre Concessionarie (15%), si estende per circa 20.000 km e garantisce il trasporto di viaggiatori e merci in impianti classificati come *Stazioni o Fermate*, a seconda che siano idonei o meno ad incroci e precedenze nella circolazione dei treni.

Escludendo quelli che fanno capo alle città dei medio-grandi centri urbani (in genere Province e Capoluoghi regionali) e che hanno una loro implicita importanza storicamente consolidatasi nella rete che negli anni si è andata sviluppando, questa indagine ha puntato ad individuare altri impianti che, meno noti ai più, presentano una o più di queste ***valenze: storica, turistica, archeologica, ambientale.***

Lo scopo di questa indagine è, quindi, quello di far conoscere le peculiarità di questi terminali, specificando quali appagamenti di personali interessi - culturali o ludici che siano - è possibile soddisfare giungendo in tali luoghi.

La denominazione "**euroferr**" e il relativo *l'attestato d'onore* che viene attribuito, vogliono sottolineare l'importanza sovranazionale che merita il luogo. Le due dita a "V" del logo, infine, vogliono richiamare con immediatezza questa loro valenza, connessa al contesto territoriale in cui sono ubicate.

Ringrazio in primis il Consigliere Nazionale, gen. Mario Pietrangeli che ha lanciato la proposta dell'indagine e l'Associazione Nazionale UTP (Utenti del Trasporto Pubblico Locale) per la preziosa la collaborazione. Ringrazio pure tutte le altre Segreterie Regionali della nostra AEC e l'Associazione Nazionale Ferrovieri del Genio per i numerosi ed utili suggerimenti che hanno consentito la messa a punto della pubblicazione, che, naturalmente, rimane sempre aperta a perfezionamenti, modifiche e integrazioni.

Vito Visconti *(Presidente di AEC ITALIA)*

euroferr nel Nord-Ovest

www.aecitalia.org

In collaborazione con:

Evento ad INVITI e PRENOTAZIONI della EUROPEANMOBILITYWEEK

Per prenotazioni: aec.lombardia.it@gmail.com

Noi di AEC (Association Européenne des Cheminots), di UTP (Utenti Trasporto Pubblico) e di ANFG (Associazione Nazionale Ferrovieri del Genio) con il supporto del CIFI (Collegio Ingegneri Ferroviari Italiani) pensiamo che le stazioni non siano solo punti di transito ma anche magiche porte d'ingresso a meravigliosi e suggestivi territori ad alta valenza storica, turistica, ambientale e archeologica. Le stazioni ferroviarie europee non sono solo il simbolo massimo di quella che è stata la rivoluzione industriale europea, ma rimangono delle strutture, quando ben tenute, piene di fascino e di atmosfera.

Se da un lato hanno il fantastico e suggestivo compito, con le loro ferrovie, di:

- unire tutti i Popoli Europei anche quelli più periferici (assicurando, tra l'altro, la libertà di movimento a tutti i cittadini europei);
- permettere di accedere facilmente ai nostri magici Borghi Antichi e Autentici, dotati di una ricca rete enogastronomica, di una rete dell'ospitalità diffusa, di una rete dei piccoli negozi di prodotti artistici/artigianali e del buon gusto, della rete dei cammini e dei sentieri, nonché delle ciclabili;
- consentire di raggiungere le città della Ceramica, le Città del Tartufo, le strade del Vino e dell'Olio,

hanno anche (le stazioni) l'effetto collaterale di essere dei luoghi molto familiari che ricordano a tutti l'infanzia e i momenti sereni e felici.

L'importante funzione di una stazione ferroviaria è lampante: un luogo di congiunzione indispensabile per un mondo magico fatto di storia ambiente, turismo e archeologia e che lascia delle impressioni uniche per tutti quei viaggiatori che si trovano ad attraversarle. Il viaggiatore è colui che cerca la bellezza nel mondo e sicuramente il treno è un mezzo di trasporto che offre un tipo di viaggio fuori tempo con un vero e proprio finestrino sul mondo che attraversa. Le stazioni in questo scenario rimangono luoghi magici e iconici.

24 settembre 2022 – Ore 16:00

c/o Sala "Diamante" del Passante Ferroviario della Stazione di Milano Porta Garibaldi

euroferr nel Nord-Ovest

Ore 16:00

- Presentazione della AEC Italia (a cura del Presidente, Vito Visconti, e del Consigliere Nazionale, Gennaro Bernardo)
- Saluti introduttivi della dirigenza di ANFG, UTP e CIFI
- Presentazione del progetto **euroferr** (a cura del Consigliere Nazionale AEC, Mario Pietrangeli)

Ore 16:30

- Interventi dei rappresentanti dei Comuni e delle Associazioni interessate
- Consegna dei riconoscimenti **euroferr**
- Sottoscrizione delle nuove Convenzioni di Collaborazione di AEC Italia

Ore 17:30

- Termine della manifestazione e rinfresco offerto da AEC Italia

Elenco delle stazioni e degli altri sodalizi premiati

Arezzo, Alassio, Alba, Albisola, Assisi, Barano Conero, Bosco, Bolla San Paolo, Candido, Cesano d'Adda, Castellaro, Cittiglio, Gavirate, Levanto, Lecce, Lainio, Malcesine, Malvagna, Palazzolo sull'Oglio, Pinerolo, Pieve, Salerno, Sandrik, Saronno, Scito Calanda, Suno, Tortona, Trino Vercellese, Varallo Sesia, Varzana Erno Pelado, Vogogna.

Museo della Valmarera, Museo Nazionale della Scienza e della Tecnologia Leonardo da Vinci (MI), Museo Ferroviario 'Bianchi' (TO), Museo ferroviario di Suno, Museo ferroviario di Varallo Sesia, Museo 'Ogliari' di Voltaggio, Museo Industriale e Lavoro di Introsso, Associazione Ferrovie Internazionali Treno Svizzera.

https://www.alassionews.it/2022/09/alla-stazione-di-alassio-il-premio-europeo-ferroviario-euroferr/

Alla Stazione di Alassio il premio Europeo Ferroviario Euroferr

Diciannove stazioni Lombarde, tredici Piemontesi e due Liguri sono state selezionate come stazioni ad alta valenza storica, turistica, ambientale e archeologica e in tale contesto i loro sindaci saranno premiati con il Premio Europeo Ferroviario Euroferr, tra queste la Stazione di Alassio.
Domani, sabato 24 settembre a Milano presso la Sala Diamante della Stazione Ferroviaria di Porta Garibaldi alle ore 16 i sindaci delle città le cui stazioni sono state selezionate da una attenta e qualificata giuria europea, riceveranno il prestigioso riconoscimento

"*Un premio davvero importante – commenta il* ***Sindaco di Alassio, Marco Melgrati*** *– che giunge in un momento in cui proprio intorno alla Stazione stiamo portando avanti numerosi progetti di riqualificazione. Di più: abbiamo avuto conferma dalle Ferrovie dello Stato che, dietro nostra segnalazione e pressione, è già stato approvato e finanziato il progetto di restauro del prestigioso immobile Liberty e del verde che caratterizza le aree di attesa lungo i binari, nonché l'abbattimento delle barriere architettoniche con la realizzazione di due ascensori che consentiranno di raggiungere i binari con agio. I lavori inizieranno entro la primavera del prossimo anno*:".

Di seguito l'elenco dei premiati **Liguri**:

Stazione **Albissola** (sindaci di: Albissola superiore e Albissola Marina);
Stazione di **Alassio**

Vercelli Notizie
Informazione online sui fatti di Vercelli, Vercellese e Piemonte

Attestato d'onore e premio Euroferr per la città di Santhià

By **Andrea Borasio** 24 Settembre 2022 134

La soddisfazione del consigliere delegato alla Cultura

SANTHIA' (VC) (24.09.2022 – 19.21) – La Città di Santhià è stata insignita del premio Euroferr con il relativo attestato d'onore. Infatti, si è svolta oggi a Milano la premiazione per 100 stazioni italiane ad alta valenza storica, turistica, archeologica o ambientale.

«Santhià è senz'altro uno snodo storico e turistico di rilevanza, anche grazie alla posizione geografica che riveste: basti pensare che si trova sulla direttrice Torino-Milano, che è la stazione di riferimento per Biella e che per anni è stato punto importante per la Santhià-Arona, sulla tratta Torino-Svizzera. Proprio a questo riguardo ci si augura che le Istituzioni preposte trovino la strada per la più rapida, al contempo la migliore soluzione per l'attivazione della tratta che, oltre ad essere emblema storico, avrebbe inevitabili influenze turistiche con ricadute importanti sull'economia di tutta la tratta percorsa. In riferimento alla stazione di Santhià, è stato presentato negli scorsi mesi un progetto di riqualificazione che speriamo di vedere realizzato in tempi brevi. Ringrazio per questo ambito riconoscimento che conserveremo ed esporremo con orgoglio, a nome di tutto il Consiglio Comunale, della Città di Santhià. Ringrazio anche il Sindaco **Angela Ariotti**, che mi ha delegato a rappresentarla per questa celebrazione», commenta il consigliere con delega alla Cultura **Renzo Bellardone**

https://primavercelli.it/attualita/a-santhia-il-premio-euroferr/

PRIMA VERCELLI

Attualità

A Santhià il Premio Ferroviario Europeo Euroferr

Premiata tra le 100 stazioni italiane ad alta valenza storica, turistica, archeologica e ambientale

Attualità **Santhià**, 25 Settembre 2022 ore 08:58

La Città di Santhià è stata insignita del premio Euroferr con il relativo attestato d'onore. Infatti, si è svolta a Milano la premiazione per 100 stazioni italiane ad alta valenza storica, turistica, archeologica o ambientale. “Santhià è senz’altro uno snodo storico e turistico di rilevanza, anche grazie alla posizione geografica che riveste: basti pensare che si trova sulla direttrice Torino-Milano, che è la stazione di riferimento per Biella e che per anni è stato punto importante per la Santhià-Arona, sulla tratta Torino-Svizzera" commenta il Consigliere con delega alla cultura Renzo Bellardone.

Progetto di riqualificazione

Proprio a questo riguardo ci si augura che le Istituzioni preposte trovino la strada per la più rapida, al contempo la migliore soluzione per l’attivazione della tratta che, oltre ad essere emblema storico, avrebbe inevitabili influenze turistiche con ricadute importanti sull’economia di tutta la tratta percorsa. In riferimento alla stazione di Santhià, è stato presentato negli scorsi mesi un progetto di riqualificazione che speriamo di vedere realizzato in tempi brevi. Ringrazio per questo ambito riconoscimento che conserveremo ed esporremo con orgoglio, a nome di tutto il Consiglio Comunale, della Città di Santhià” conclude Bellardone.

https://www.varesenews.it/2022/09/premiate-le-nove-stazioni-del-varesotto-le-100-ad-alta-valenza-storica/1501714/

VN

Saronno/Tradate

Trasporti

Premiate le nove stazioni del Varesotto tra le 100 ad alta valenza storica

Diversi i sindaci che hanno partecipato alla cerimonia di consegna del Premio Europeo Ferroviario Euroferr. Le stazioni premiati Saronno, Castellanza, Luino, Laveno Mombello Fs, Barasso - Comerio, Gavirate, Sesto Calende, Besozzo e Cittiglio

Diversi i sindaci del Varesotto che nella giornata di sabato 24 settembre hanno partecipato alla cerimonia di consegna del **Premio Europeo Ferroviario Euroferr,** consegnato dal **Presidente Nazionale Association Europeenne Cheminots** e dal Segretario Generale AEC.

I premi sono stati consegnati ai sindaci delle 100 stazioni – tra le quali numerose sono lombarde e Varesotte – belle, originali, piccole e poco conosciute e selezionate da AEC Italia, da UTP (Utenti Trasporto Pubblico) e da ANFG (Associazione Nazionale Ferrovieri del Genio) come stazioni ad alta valenza storica, turistica, ambientale e archeologica e alle **Associazioni di volontariato ferroviario e ai Musei Ferroviari** considerate emerite per le loro prestigiose attività ferroviarie culturali.

Tra le 100 stazioni selezionate quelle di **Saronno, Castellanza, Luino, Laveno Mombello Fs, Barasso – Comerio, Gavirate, Sesto Calende, Besozzo e Cittiglio,** per lo più rappresentati dai sindaci che hanno ricevuto un attestato. Tra le associazioni sono state premiate il Museo delle Industrie e del Lavoro di Saronno – sezione trasporto, l'associazione **Amici della Ferrovia della Valmorea** e il museo del Trasporto Francesco Ogliari all'interno di Volandia a Vizzola Ticino.

Per noi di AEC le stazioni non sono solo punti di transito ma anche meravigliosi e fantastici punti d'ingresso in suggestivi territori ad alta valenza storica ambientale turistica e storica e archeologica.

22:31

A VENERDÌ
13 di 14
TG24 NOVARA
IN MEN
NEL PALN

CRONACA

Premio Europeo Ferroviario Euroferr per la stazione di Suno

Si è svolta sabato 24 settembre nella sala Diamante della stazione di Milano Porta Garibaldi la premiazione del Museo Ferroviario di Suno e del Comune di Suno per la stazione ad alta valenza turistica e storica. A ritirare il premio per il Museo il presidente Francesco Luciani ed il vicepresidente, mentre per il Comune di Suno era presente il vicesindaco Giulia Terazzi. Si tratta del Premio Europeo Ferroviario Euroferr. Le stazioni premiate sono state 29 e otto i Museo Emeriti e due le Associazioni Emerite di Volontariato Ferroviario. Foto: Fb Museo Ferroviario di Suno

Ti ha taggato in un post

museo_ferroviario_suno

museo_ferroviario_suno Nella sala Diamante della stazione di Milano P...

info vercelli24
il blog giornale del vercellese

SE

SANTHIATESE | 26 settembre 2022, 13:40

Un premio per la stazione di Santhià

Lo snodo ferroviario santhiatese ha ricevuto il riconoscimento Euroferr insieme ad altre 100 stazioni italiane ad alta valenza storica, turistica, archeologica o ambientale.

Piattaforma Streaming Gratuita
Streaming di 50+ Canali di Film, Sport, Crime, Misteri, Lifestyle e Bambini con Pluto TV. Pluto TV

SANTHIA' - La stazione di Santhià, in quanto snodo storico e turistico di alta rilevanza, è stata insignita del premio Euroferr con il relativo attestato d'onore. A ricevere il riconoscimento ieri aMilano, è stato il consigliere con delega alla cultura Renzo Bellardone, partecipando alla cerimonia che ha visto premiate 100stazioni italiane ad alta valenza storica, turistica, archeologica o ambientale.

"Santhià è senz'altro uno snodo storico e turistico di rilevanza, anche grazie alla posizione geografica che riveste: basti pensare che si trova sulla direttrice Torino-Milano, che è la stazione di riferimento per Biella e che per anni è stato punto importante perla Santhià-Arona, sulla tratta Torino-Svizzera - spiega Bellardone - eproprio a questo riguardo ci si augura che le istituzioni preposte trovino la strada per la più rapida, al contempo la migliore soluzione per l'attivazione della tratta che, oltre ad essere emblema storico, avrebbe inevitabili influenze turistiche con ricadute importanti sull'economia di tutta la tratta percorsa". E proprio in merito alla stazione di Santhià, nei mesi scorsi è stato presentato un progetto di riqualificazione che si spera venga realizzato in tempi brevi, per potenziare maggiormente questo importante snodo di trasporto. "Ringrazio per questo ambito riconoscimento che conserveremo ed esporremo con orgoglio, a nome di tutto il Consiglio Comunale, dellaCitta di Santhià - conclude infine Bellardone - e ringrazio anche il sindaco Angela Ariotti, che mi ha delegato a rappresentarla per

Museo Ferroviario Valsesiano
1 g ·

Fine settimana ricco di impegni per la nostra Associazione: oggi abbiamo ricevuto il premio Euroferr assieme al Comune di Varallo, mentre domani ci aspetta il treno storico per Sizzano alla scoperta della vendemmia!!!🚂🍇🏆

Fondazione FS Italiane Città di Varallo Comune di Sizzano Pro Loco Sizzano Provincia di Novara Provincia di Vercelli Itinerantes Pro Loco Varallo Agenzia Turistica Locale Novarese

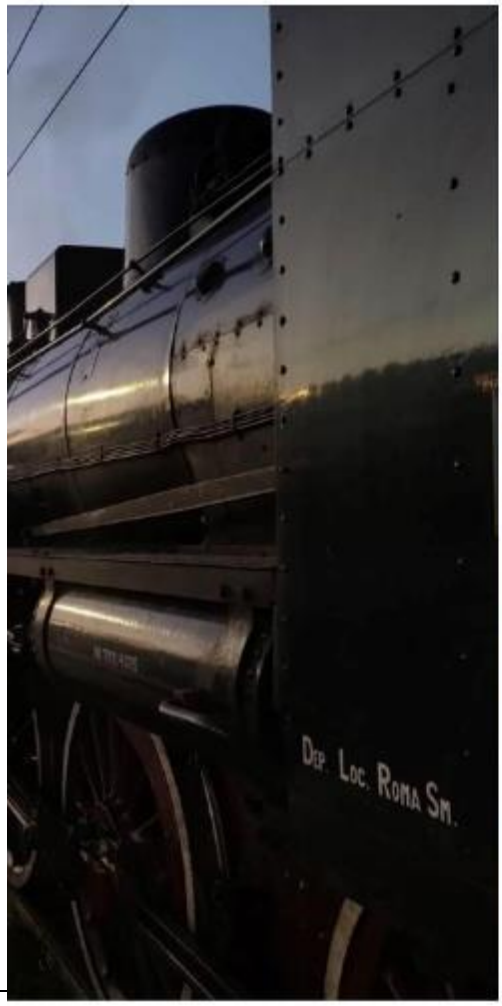

ViviFranciacorta

Euroferr | Premiata la stazione Ferroviara di Palazzolo

26 Settembre 2022 admin

https://www.luinonotizie.it/2022/09/26/il-premio-europeo-ferroviario-euroferr-alle-stazioni-di-luino-e-cittiglio/390289

Luino Notizie

ALTO VARESOTTO | 26 SETTEMBRE 2022

REDAZIONE

Il Premio Europeo Ferroviario Euroferr alle stazioni di Luino e Cittiglio

Con Laveno e Besozzo, sono 4 i Comuni dell'alto Verbano ad aver ricevuto il riconoscimento. Presenti alla consegna il presidente del consiglio comunale luinese Luglio e l'assessore cittigliese Fiore

Con Besozzo, Cittiglio e Laveno Mombello, anche **Luino** e la sua **stazione** si sono aggiudicati il **Premio Europeo Ferroviario Euroferr** dedicato alle stazioni ad alta valenza storica, turistica, ambientale e archeologica. La consegna è avvenuta, **come preannunciato lo scorso giugno**, sabato 24 settembre a Milano, dove il presidente del consiglio comunale **Fabrizio Luglio** si è recato per ricevere il riconoscimento in rappresentanza di tutta l'amministrazione. Un premio importante, lo definisce Luglio, «che riporta alla ribalta la bellissima stazione internazionale di Luino, che è stata un **punto di forza per lo sviluppo della città** sia per la sua ampiezza che per la bellezza dell'edificio e del salone doganale».

«Negli anni '60, '70 e '80, in particolare, – ricorda il presidente del consiglio comunale – la nostra stazione è stato uno snodo ferroviario molto importante sia per gli scambi commerciali sia per lo sviluppo economico dell'Alto Verbano. Questo premio, sicuramente, rappresenta il **giusto riconoscimento di ciò che è stata** e, nel contempo, la **volontà di far rinascere questo edificio** per riportare nuovamente alla ribalta il prestigio e il decoro che ha rappresentato». L'auspicio è quello che il Premio Euroferr assegnato alla stazione luinese «rimetta a fuoco l'immagine di ciò che è stata in passato e la volontà di restituire all'edificio il fascino di un tempo allo scopo di **rendere**

vivi gli spazi e i locali senza abbandonarla all'incuria del tempo e **affinché ritorni a essere volano per le attività economiche e sociali** e riprenda quel ruolo di centralità per un futuro di splendore». Per **Cittiglio,** invece, a ritirare il riconoscimento è stato l'assessore all'Ambiente e Territorio **Diego Fiore**. Come afferma l'amministrazione attraverso la pagina Facebook del gruppo POLIS, si tratta di «un premio importante che siamo **davvero orgogliosi** di aver ricevuto per l'anno 2022 con solo pochi altri Comuni della provincia di Varese, dieci in tutto. **Ci impegneremo perché la nostra stazione possa essere centro di attività culturali e sportive**, senza trascurare l'importanza di garantire sicurezza ai cittadini che la frequentano. Un grande onore ricevere un premio tanto prestigioso, grazie Euroferr!».

https://primasaronno.it/attualita/alle-stazioni-di-saronno-malnate-e-castellanza-il-premio-europeo-euroferr/

PRIMA SARONNO

Alle stazioni di Saronno, Malnate e Castellanza il Premio Europeo Euroferr

A Malnate e Castellanza doppio premio, anche per la stazione della Valmorea

Diversi i sindaci che sabato, 25 settembre, hanno partecipato a Milano nella sala FS “diamante” del passante ferroviario della stazione e di porta Garibaldi , alla prestigiosa cerimonia di consegna del Premio Europeo Ferroviario Euroferr. Le stazioni premiate sono state 29 e otto i Museo Emeriti e due le Associazioni Emerite di Volontariato Ferroviario. I premi sono stati consegnati ai sindaci delle stazioni più belle, originali, piccole e poco conosciute e selezionate da AEC Italia, da UTP (Utenti Trasporto Pubblico) da ANFG (Associazione Nazionale Ferrovieri del Genio) e dal CIFI (Collegio Ingegneri Ferroviari Italiani) come stazioni ad alta valenza storica, turistica, ambientale e archeologica e alle **Associazioni di volontariato ferroviario e ai Musei Ferroviari** considerate emerite per le loro prestigiose attività ferroviarie culturali.

"Per noi di AEC le stazioni non sono solo punti di transito ma anche meravigliosi e fantastici punti d’ingresso in suggestivi territori ad alta valenza storica ambientale turistica e storica e archeologica".-

---

https://www.google.it/amp/s/www.alessandria24.com/2022/09/26/milano-cerimonia-consegna-del-p-remix-ferroviario-europeo-euroferr/amp/

Alessandria 24.com

Milano: Cerimonia consegna del Premio Ferroviario Europeo “Euroferr”

Diversi i sindaci che ieri hanno partecipato a Milano nella sala FS “diamante” del passante ferroviario della stazione e di porta Garibaldi , alla prestigiosa cerimonia di consegna del Premio Europeo Ferroviario Euroferr. Le stazioni premiate sono state 29 e otto i Museo Emeriti e due le Associazioni Emerite di Volontariato Ferroviario.

I premi sono stati consegnati ai sindaci delle stazioni belle, originali, piccole e poco conosciute, selezionate da AEC Italia, da UTP (Utenti Trasporto Pubblico) da ANFG (Associazione Nazionale Ferrovieri del Genio) e dal CIFI (Collegio Ingegneri Ferroviari Italiani) come stazioni ad alta valenza storica, turistica, ambientale e archeologica e alle Associazioni ferroviarie nonchè ai Musei Ferroviari considerati emeriti per le loro prestigiose attività Ferroviarie - culturali. "Per noi di AEC le stazioni non sono solo punti di transito ma anche meravigliosi e fantastici punti d'ingresso in suggestivi territori ad alta valenza storica ambientale turistica e storica e archeologica"
Di seguito le stazioni, i Musei e le Associazioni di volontariato ferroviario Piemontesi, Emerite premiate :
Piemonte:
Stazione FS di Arona (Novara);
Stazione FS di Santhia' (Vercelli);
Fermata FS di Varallo Sesia (Vercelli) per treni storici turistici;
La Stazione FS di Tortona (Alessandria);
La stazione FS di Airasca (Torino) ;
La Stazione FS di Biella San Paolo ;
La Stazione FS di Saluzzo (Cuneo);
Stazione FS di Pinerolo (Torino);
Stazione di Candelo (Biella);
Stazione di Trino Vercellese (Vercelli);
Stazione FS di Suno (Novara);
Stazione FS di Alba (Cuneo);
Fermata FS di Vogogna – Ossola (provincia del Verbano-Cusio-Ossola).

Associazioni Emerite/ Musei Emeriti Ferroviari che saranno premiati:
Il MUSEO STORICO FERROVIARIO DI **TORINO** PORTA NUOVA "ING. RICCARDO BIANCHI"
Il Museo Ferroviario di Suno
Il Museo Ferroviario Valsesiano di Varallo Sesia (Vercelli)
L''Associazione Ferrovia Internazionale Torino IT – Svizzera CH

Amici della Ferrovia della Valle Olona Valmorea

Pubblicato da Mario Pietrangeli
Adesso ·

Sabato 24 settembre 2022 alle ore 1600 a Milano presso la bella Sala Museo "Diamante" di RFI e del CIFI nel passante ferroviario della stazione FS di Porta Garibaldi , la nostra Associazione Amici della Ferrovia della Valmorea considerata "Emerita" per il lavoro di conservazione fatto a favore della Linea e delle sue Infrastrutture ha ricevuto il prestigioso Premio Ferroviario Europeo "Euroferr" dal Presidente Nazionale AEC Vito Visconti

aecitalia.org
www.aecitalia.org

https://www.leccofm.it/2022/09/28/premio-euroferr-per-la-stazione-di-lecco/

LECCO FM
VISUAL **RADIO** STATION

Lecco, 28 settembre 2022 – Lunedì 24 settembre, nella bella Sala Diamante delle F.S. e del C.F.I. della stazione di Milano Porta Garibaldi, la stazione ferroviaria di Lecco è stata insignita del premio europeo ferroviario "Euroferr" quale stazione ad alta valenza storica, turistica, archeologica e ambientale. Il riconoscimento, indetto da A.E.C. Italia (Associazione Europea dei Ferrovieri), U.T.P. (Utenti Trasporto Pubblico) e da A.N.F.G. (Associazione Nazionale Ferrovieri del Genio) con il supporto del C.I.F.I. (Collegio Ingegneri Ferroviari Italiani), è stato consegnato all'assessore alla Mobilità del Comune di Lecco Renata Zuffi. La stazione ferroviaria lecchese, insieme ad altre cento del nord-ovest d'Italia, è stata premiata per il ruolo strategico detenuto nell'ambito della rivoluzione industriale europea tra il XIX e il XX secolo e come punto di snodo turistico sostenibile. Così l'assessore alla Mobilità del Comune di Lecco Renata Zuffi: "Siamo onorati di ricevere un tale riconoscimento, che celebra tanto il valore storico della nostra stazione ferroviaria e il suo protagonismo nelle vicende industriali europee, quanto il suo ruolo odierno di mezzo di trasporto sostenibile atto a promuovere il turismo nel pieno rispetto dell'ambiente. Priorità dal Comune di Lecco, insieme al gruppo Ferrovie dello Stato, è da sempre l'attenta cura di questo importante luogo cittadino, con l'obiettivo di renderlo sempre più sicuro, accessibile e accogliente: la stazione, infatti, è stata recentemente oggetto di significativi lavori di rinnovamento, mentre sono in cantiere numerosi altri progetti migliorativi".

https://primalecco.it/attualita/la-stazione-di-lecco-insignita-del-premio-euroferr/amp/

Prima Lecco

Riconoscimento

La stazione di Lecco insignita del premio "Euroferr"

La stazione ferroviaria di piazza Diaz tra le cento del nord-ovest d'Italia ad alta valenza storica, turistica, archeologica e ambientale

Attualità **Lecco e dintorni**, 28 Settembre 2022 ore 14:39

Lunedì 24 settembre, nella Sala Diamante delle F.S. e del C.F.I. della stazione di Milano Porta Garibaldi, **la stazione ferroviaria di Lecco è stata insignita del premio europeo ferroviario "Euroferr" quale stazione ad alta valenza storica, turistica, archeologica e ambientale**.

La stazione di Lecco insignita del premio "Euroferr"

Il riconoscimento, indetto da A.E.C. Italia (Associazione Europea dei Ferrovieri), U.T.P. (Utenti Trasporto Pubblico) e da A.N.F.G. (Associazione Nazionale Ferrovieri del Genio) con il supporto del C.I.F.I. (Collegio Ingegneri Ferroviari Italiani), è stato consegnato all'assessore alla Mobilità del Comune di Lecco **Renata Zuffi**.

La stazione ferroviaria lecchese, insieme ad altre cento del nord-ovest d'Italia, è stata premiata per il ruolo strategico detenuto nell'ambito della rivoluzione industriale europea tra il XIX e il XX secolo e come punto di snodo turistico sostenibile.

L'assessore alla Mobilità del Comune di Lecco Renata Zuffi

"Siamo onorati di ricevere un tale riconoscimento, che celebra tanto il valore storico della nostra stazione ferroviaria e il suo protagonismo nelle vicende industriali europee, quanto il suo ruolo odierno di mezzo di trasporto sostenibile atto a promuovere il turismo nel pieno rispetto dell'ambiente. Priorità dal Comune di Lecco, insieme al gruppo Ferrovie dello Stato, è da sempre l'attenta cura di questo importante luogo cittadino, con l'obiettivo di renderlo sempre più sicuro, accessibile e accogliente: la stazione, infatti, è stata recentemente oggetto di significativi lavori di rinnovamento, mentre sono in cantiere numerosi altri progetti migliorativi".

GEO

Dove vuoi andare?

A Santhià il premio Euroferr

Regione Piemonte > Provincia di Vercelli

Notizia Oggi Vercelli 25 Settembre - 08:58

La Città di Santhià è stata insignita del premio Euroferr con il relativo attestato d'onore. Infatti, si è svolta a Milano la premiazione per 100 stazioni italiane ad alta valenza storica, turistica, archeologica o ambientale. "Santhià è senz'altro uno snodo storico e turistico di rilevanza, anche grazie alla posizione geografica che riveste: basti pensare che [...] Continua la lettura di A Santhià. (...)

V: Luino

CRONACA

Il Premio Europeo Ferroviario Euroferr alle stazioni di Luino e Cittiglio

lecco online

Lunedì 24 settembre, nella Sala Diamante delle F.S. e del C.F.I. di Milano Porta Garibaldi, la **stazione ferroviaria di Lecco** è stata insignita del **premio "Euroferr"** per la sua alta valenza storica, turistica, archeologica e ambientale. Il riconoscimento, indetto da A.E.C. Italia (Associazione Europea dei Ferrovieri), U.T.P. (Utenti Trasporto Pubblico) e da A.N.F.G. (Associazione Nazionale Ferrovieri del Genio) con il supporto del C.I.F.I. (Collegio Ingegneri Ferroviari Italiani), è stato consegnato all'assessore alla Mobilità del Comune Renata Zuffi.

La stazione ferroviaria lecchese, insieme ad altre cento del nord-ovest d'Italia, è stata premiata per il ruolo strategico detenuto nell'ambito della rivoluzione industriale europea tra il XIX e il XX secolo e come punto di snodo turistico sostenibile.

"Siamo onorati di ricevere un tale riconoscimento, che celebra tanto il valore storico della nostra stazione ferroviaria e il suo protagonismo nelle vicende industriali europee, quanto il suo ruolo odierno di mezzo di trasporto sostenibile atto a promuovere il turismo nel pieno rispetto dell'ambiente" commenta l'assessore **Renata Zuffi**. *"Priorità dal Comune di Lecco, insieme al gruppo Ferrovie dello Stato, è da sempre l'attenta cura di questo importante luogo cittadino, con l'obiettivo di renderlo sempre più sicuro, accessibile e*

accogliente: la stazione, infatti, è stata recentemente oggetto di significativi lavori di rinnovamento, mentre sono in cantiere numerosi altri progetti migliorativi".

LECCO NEWS.LC

VIENI A CONOSCERE l'Agricoltura di MONTAGNA

LECCO/PREMIO ALLA STAZIONE: "ALTA VALENZA STORICA, TURISTICA E AMBIENTALE"

Data pubblicazione 28/09/2022

LECCO – Lunedì 24 settembre, nella Sala Diamante delle F.S. e del C.F.I. della stazione di Milano Porta Garibaldi, la stazione ferroviaria di Lecco è stata insignita del **premio europeo ferroviario "Euroferr"** quale stazione ad alta **valenza storica, turistica, archeologica e ambientale**.

Il riconoscimento, indetto da A.E.C. Italia (Associazione Europea dei Ferrovieri), U.T.P. (Utenti Trasporto Pubblico) e da A.N.F.G. (Associazione Nazionale Ferrovieri del Genio) con il supporto del C.I.F.I. (Collegio Ingegneri Ferroviari Italiani), è stato consegnato all'assessore alla Mobilità del Comune di Lecco **Renata Zuffi**. La stazione ferroviaria lecchese, insieme ad altre cento del nord-ovest d'Italia, è stata premiata per il ruolo strategico detenuto nell'ambito della rivoluzione industriale europea tra il XIX e il XX secolo e come punto di snodo turistico sostenibile.

https://amp.leccotoday.it/notizie/stazione-lecco-premio-euroferr.html

Lecco Today

La Stazione di Lecco insignita del prestigioso premio Ferroviario Europeo "Euroferr"

Riconosciuto il ruolo strategico detenuto nell'ambito della rivoluzione industriale europea tra il XIX e il XX secolo e l'attuale punto di snodo turistico sostenibile. L'assessore Zuffi: "Onorati" Il Prestigioso riconoscimento per la stazione di Lecco, insignita del premio "Euroferr". Sabato 24 settembre, nella Sala Diamante delle Fs e del Cfi della stazione di Milano Porta Garibaldi, la stazione ferroviaria di Lecco è stata insignita del premio europeo ferroviario "Euroferr" quale stazione ad alta valenza storica, turistica, archeologica e ambientale. Il riconoscimento, indetto da A.E.C. Italia (Associazione Europea dei Ferrovieri), U.T.P. (Utenti Trasporto Pubblico) e da A.N.F.G. (Associazione Nazionale Ferrovieri del Genio) con il supporto del C.I.F.I. (Collegio Ingegneri Ferroviari Italiani), è stato consegnato all'assessore alla Mobilità del Comune di Lecco Renata Zuffi. La stazione ferroviaria lecchese, insieme ad altre cento del nord-ovest d'Italia, è stata premiata per il ruolo strategico detenuto nell'ambito della rivoluzione industriale europea tra il XIX e il XX secolo e come punto di snodo turistico sostenibile.

"Priorità la cura di questo luogo importante"

Così l'assessore alla Mobilità del Comune di Lecco Renata Zuffi ha commentato l'avvenimento: "Siamo onorati di ricevere un tale riconoscimento, che celebra tanto il valore storico della nostra stazione ferroviaria e il suo protagonismo nelle vicende industriali europee, quanto il suo ruolo odierno di mezzo di trasporto sostenibile atto a promuovere il turismo nel pieno rispetto dell'ambiente. Priorità dal Comune di Lecco, insieme al gruppo Ferrovie dello Stato, è da sempre l'attenta cura di questo importante luogo cittadino, con l'obiettivo di renderlo sempre più sicuro, accessibile e accogliente: la stazione, infatti, è stata recentemente oggetto di significativi lavori di rinnovamento, mentre sono in cantiere numerosi altri progetti migliorativi".

EDIZIONI LOCALI SERVIZI

il Cittadino
LECCO

LECCO MONTAGNE LECCHESI

Rottamiamo auto moto e Camper
Demolizione Auto con fermo amministrativo
Autodemolizione Torino
Apri

LECCO CRONACA

Lecco, la stazione premiata da Euroferr

di Redazione online | 6 ore fa

Spreaker From iHeart

Registrati

Premio Europeo Ferroviario Euroferr per la stazione di Suno

Mr News

Mr News
Il nostro Assistente Digitale

VN Lombardia

TRASPORTI

Premiate le nove stazioni del Varesotto tra le 100 ad alta valenza storica

https://www.mobilitadolce.net/ieri-a-milano-sono-state-premiate-le-stazioni-della-lombardia-del-piemonte-e-della-liguria-considerate-come-stazioni-ad-alta-valenza-storica-turistica-ambientale-e-archeologica/

ALLEANZA MOBILITÀ DOLCE

STAZIONI AD ALTA VALENZA STORICA, TURISTICA, AMBIENTALE ED ARCHEOLOGICA: PREMIATE IERI A MILANO LE STAZIONI DI LOMBARDIA, PIEMONTE E LIGURIA

La rete ferroviaria italiana, sia gestita da Ferrovie dello Stato Italiane (85%) sia da altre Concessionarie (15%), si estende per circa 20.000 km e garantisce il trasporto di viaggiatori e merci in impianti classificati come *Stazione* o *Fermate*, a seconda che siano idonei o meno ad incroci e precedenze nella circolazione dei treni.

Escludendo quelli che fanno capo alle città dei medio-grandi centri urbani (in genere Province e Capoluoghi regionali) e che hanno una loro implicita importanza storicamente consolidatasi nella rete che negli anni si è andata sviluppando, questa indagine ha puntato ad individuare altri impianti che, meno noti ai più, presentano una o più di queste ***valenze: storica, turistica, archeologica, ambientale.***

Lo scopo di questa indagine è, quindi, quello di far conoscere le peculiarità di questi terminali, specificando quali appagamenti di personali interessi - culturali o ludici che siano - è possibile soddisfare giungendo in tali luoghi.

La denominazione "**euroferr**" e il relativo l'*attestato d'onore* che viene attribuito, vogliono sottolineare l'importanza sovranazionale che merita il luogo. Le due dita a "V" del logo, infine, vogliono richiamare con immediatezza questa loro valenza, connessa al contesto territoriale in cui sono ubicate.

Ringrazio in primis il Consigliere Nazionale, gen. Mario Pietrangeli che ha lanciato la proposta dell'indagine e l'Associazione Nazionale UTP (Utenti del Trasporto Pubblico Locale) per la preziosa la collaborazione. Ringrazio pure tutte le altre Segreterie Regionali della nostra AEC e l'Associazione Nazionale Ferrovieri del Genio per i numerosi ed utili suggerimenti che hanno consentito la messa a punto della pubblicazione, che, naturalmente, rimane sempre aperta a perfezionamenti, modifiche e integrazioni.

Vito Visconti (Presidente di AEC ITALIA)

euroferr nel Nord-Ovest

www.aecitalia.org

MEMBER OF: AMODO

In collaborazione con:

Evento ad INVITI e PRENOTAZIONI della

EUROPEANMOBILITYWEEK

Per prenotazioni: aec.lombardia.it@gmail.com

Diversi i sindaci che ieri hanno partecipato a Milano nella sala FS "diamante" del passante ferroviario della stazione e di Porta Garibaldi, alla prestigiosa cerimonia di consegna del Premio Europeo Ferroviario Euroferr. Le stazioni premiate sono state 29 e otto i Museo Emeriti e due le Associazioni Emerite di Volontariato Ferroviario.
I premi sono stati consegnati ai sindaci delle stazioni belle, originali, piccole e poco conosciute e selezionate da AEC Italia, da UTP (Utenti Trasporto Pubblico) da ANFG (Associazione Nazionale Ferrovieri del Genio) e dal CIFI (Collegio Ingegneri Ferroviari Italiani) come stazioni ad alta valenza storica, turistica, ambientale e archeologica e alle **Associazioni di volontariato ferroviario e ai Musei Ferroviari** considerate emerite per le loro prestigiose attività ferroviarie culturali.

Per noi di AEC le stazioni non sono solo punti di transito ma anche meravigliosi e fantastici punti d'ingresso in suggestivi territori ad alta valenza storica ambientale turistica e storica e archeologica.

Di seguito le stazioni, i Musei e le Associazioni di volontariato ferroviario emerite **premiate** :

Lombardia :

Malnate FNM (due stazioni: la stazione della linea Milano Saronno Laveno e l'ex stazione della linea internazionale Valmorea);
Stazione FNM Saronno (Varese);
Stazione FS Luino (VA);
Fermata FS Besozzo (VA);
Fermata Gavirate – FNM – (VA);
Fermata Cittiglio – FNM – (VA);
Stazione FS Sesto Calende (VA);
Castellanza – FNM – (Varese). Siamo in presenza di due Stazioni: la nuova è in trincea, la precedente antica (ormai chiusa ma con grande valore storico) nota come della Valmorea;
Stazioni di Laveno VA (la stazione internazionale è delle FS mentre l'altra vicina all'imbarco ai traghetti e' delle FNM);
La fermata di Barasso – Comerio – FNM – (VA);
La Stazione FS di Lecco;
La stazione di Paderno-Robbiate (Lecco) è posta lungo la linea Seregno- Bergamo al servizio dei centri abitati di Paderno d'Adda e Robbiate;
La stazione di Cassano d'Adda al servizio del centro abitato omonimo in provincia di Milano è posta lungo la linea ferroviaria che da Milano giunge fino a Venezia;
Varenna-Esino-Perledo (Lecco);
Morbegno (Sondrio);
Piona (prov. Lecco, frazione del Comune di Colico);
Palazzolo sull'Oglio (BS) si trova sulla linea Bergamo- Brescia;

Piemonte:

Stazione FS di Arona (Novara);
Stazione FS di Santhia' (Vercelli);
Fermata FS di Varallo Sesia (Vercelli) per treni storici turistici;
La Stazione FS di Tortona (Alessandria);
La stazione FS di Airasca (Torino) ;
La Stazione FS di Biella San Paolo ;
La Stazione FS di Saluzzo (Cuneo);
Stazione FS di Pinerolo (Torino);
Stazione di Candelo (Biella);

Stazione di Trino Vercellese (Vercelli);
Stazione FS di Suno (Novara);
Stazione FS di Alba (Cuneo);
Fermata FS di Vogogna – Ossola (provincia del Verbano-Cusio-Ossola)

Liguria:

Stazione Albissola (sindaci di: Albissola superiore e Albissola Marina);
Stazione di Alassio (Savona)

Associazioni Emerite/ Musei Emeriti Ferroviari premiate:

Il Museo della Scienza e della Tecnologia di Milano "Leonardo Vinci";
Il MUSEO STORICO FERROVIARIO DI TORINO PORTA NUOVA "ING. RICCARDO BIANCHI";
Il Museo Ferroviario di Suno ;
Il Museo Ferroviario Valsesiano di Varallo Sesia (Vercelli) ;
Il Museo delle Industrie e del Lavoro di Saronno (Varese);
Il Museo Europeo del Trasporto Francesco Ogliari in Volandia , Milano Malpensa
Comune di Somma Lombardo (VA);
L''Associazione Ferrovia Internazionale Torino – Svizzera ;
L'Associazione amici della ferrovia Valmorea

Cliccare **sulle foto** di seguito riportate per vedere alcuni dei passaggi più significativi della cerimonia.

freenovara

Freenovara - Cronaca - Medio-Novarese

Premio EUROFERR al Museo Ferroviario e al Comune di Suno

Suno – Il Museo Ferroviario di Suno e il Comune di Suno hanno ottenuto sabato 24 settembre 2022, presso la sala Diamante della stazione di Milano Porta Garibaldi, il riconoscimento Eurofer (Diploma D'Onore). L'evento è stato organizzato da AEC Italia, (Association Européenne des Cheminots - associazione dei ferrovieri europei). L'associazione esiste da sessant'anni e associa i ferrovieri europei e i simpatizzanti della ferrovia, ha un proprio statuto e la sua rivista "Europa Ferroviaria" organizza eventi di aggregazione, pranzi culturali e convegni sui trasporti. Il riconoscimento ha interessato diversi comuni delle regioni Liguria, Lombardia, Piemonte e Veneto, premiando le stazioni per l'alta valenza storica, turistica, archeologica e ambientale, e premiando anche i musei ferroviari e le associazioni che intervenute alla conservazione dei beni storici ferroviari.

Il comitato organizzatore dell'evento è stato rappresentato dal generale della riserva Mario Pietrangeli, ex comandante del genio ferrovieri e consigliere AEC; dall'ingegnere Gennaro Bernardo consigliere generale e responsabile del comitato trasporto AEC e dal dottore Massimo Ferrari presidente nazionale UTP - Assoutenti segretario regionale AEC Lombardia.
Il riconoscimento è stato consegnato al Comune di Suno rappresentato dal vice sindaco Giulia Terazzi e al Museo Ferroviario di Suno rappresentato dal presidente fondatore Francesco Luciani accompagnato dai suoi collaboratori. Un riconoscimento molto gradito che ripaga gli anni di impegno del gruppo per preservare memoria della storia della ferrovia, articolata in una ricca collezione costituita da cimeli, divise, libri, riviste, trenini, fotografie che invitiamo a visitare.

Google+

Lecco Notizie

Premio europeo per la Stazione di Lecco, riconosciuto il suo valore storico

Di **Redazione** - 28/09/2022

Tempo di lettura: 2 minuti

https://www.valbiandino.net/index.php/attualita/item/4500-la-stazione-di-lecco-premiata-come-euroferr#:~:text=Sabato%2024%20settembre%2C%20nella%20Sala%20Diamante%20delle%20F.S.,ad%20alta%20valenza%20storica%2C%20turistica%2C%20archeologica%20e%20ambientale.
Pubblicato in Attualita`

Valbiandino.net

LA STAZIONE DI LECCO PREMIATA COME "EUROFERR"

Giovedì, **29 Settembre** 2022 08:51 Scritto da Comune di Lecco

La stazione ferroviaria di piazza Diaz tra le cento del nord-ovest d'Italia ad alta valenza storica, turistica, archeologica e ambientale

Sabato 24 settembre, nella Sala Diamante delle F.S. e del C.F.I. della stazione di Milano Porta Garibaldi, la stazione ferroviaria di Lecco è stata insignita del premio europeo ferroviario "Euroferr" quale stazione ad alta valenza storica, turistica, archeologica e ambientale. Il riconoscimento, indetto da A.E.C. Italia (Associazione Europea dei Ferrovieri), U.T.P. (Utenti Trasporto Pubblico) e da A.N.F.G. (Associazione Nazionale Ferrovieri del Genio) con il supporto del C.I.F.I. (Collegio Ingegneri Ferroviari Italiani), è stato consegnato all'assessore alla Mobilità del Comune di Lecco Renata Zuffi. La stazione ferroviaria lecchese, insieme ad altre cento del nord-ovest d'Italia, è stata premiata per il ruolo strategico detenuto nell'ambito della rivoluzione industriale europea tra il XIX e il XX secolo e come punto di snodo turistico sostenibile. Così l'assessore alla Mobilità del Comune di Lecco **Renata Zuffi**: "Siamo onorati di ricevere un tale riconoscimento, che celebra tanto il valore storico della nostra stazione ferroviaria e il suo protagonismo nelle vicende industriali europee, quanto il suo ruolo odierno di mezzo di trasporto sostenibile atto a promuovere il turismo nel pieno rispetto dell'ambiente. Priorità dal Comune di Lecco, insieme al gruppo Ferrovie dello Stato, è da sempre l'attenta cura di questo importante luogo cittadino, con l'obiettivo di renderlo sempre più sicuro, accessibile e accogliente: la stazione, infatti, è stata recentemente oggetto di significativi lavori di rinnovamento, mentre sono in cantiere numerosi altri progetti migliorativi".

https://primalavaltellina.it/attualita/premio-euroferr-al-sindaco-di-colico-per-la-stazione-di-piona/amp/

Premio Euroferr al sindaco di Colico (Lecco) Lombardia per la stazione di Piona

Prestigioso riconoscimento per il paese dell'Alto Lago.

Alto Lago, 30 Settembre 2022 ore 13:35 Il Vice Segretario AEC Lombardia Giuseppe Cereda ha consegnato ieri il prestigioso premio Ferroviario Europeo **"Euroferr"** al Sindaco di Colico per la stazione di Piona (Lecco) lago di Como, porta d'ingresso a territori ad alta valenza turistica, storica , ambientale e archeologica.

RASSEGNA STAMPA dal 12set2021 al 28giu2023

LE STAZIONI AD ALTA VALENZA STORICA TURISTICA AMBIENTALE E ARCHEOLOGICA

AEC in collaborazione con:

iferroviere

agenzia stampa di attualità e politica sindacale
Iscr. 1120-0251

anno XLII
ottobre 20222

numero 3

Il Treno della Memoria riabbraccia e riunisce l'Italia Dalle Alpi alla Sicilia. Dal Friuli alla Sardegna

Riflettiamo...

Eppure si continua a morire sui posti di lavoro.Pochi giorni addietro un giovane studente/operaio,era uno staggista, è deceduto travolto da una lastra d'acciaio. Era un giovane, che ha riposto in maniera davvero allarmante il problema della sicurezza sui posti di lavoro.Non vorremmo che l'ennesima disgrazia non abbia insegnato qualcosa sia ai lavoratori sia a datori di lavoro sul problema sicurezza.Secondo l'Osservatorio nazionale di Bologna dal 1° gennaio 2008, anno di apertura dell'Osservatorio sono morti oltre 2000 lavoratori per infortunio sui luoghi di lavoro,per strada e in itinere.
Riflettiamo !

Una locomotiva a vapore Gr. 746, un bagagliaio 1926, un carro K, due carrozze "Cuccette", una carrozza "Cuccette a salone", un carro "Camera", una carrozza prima classe Ar 10.000, una carrozza "Grille", una carrozza cuccette tipo "1957 T", è questa la composizione del treno speciale con cui il Ministero della Difesa e la Società Fs hanno ritenuto far ripetere l'iniziativa dello scorso anno, sulla realizzazione dello storico convoglio del Milite Ignoto nel Centenario dell'arrivo alla Stazione di Roma Termini del treno su cui era posto la salma del Milite Ignoto. Il convoglio allestito dalla Fondazione Fs e dal Reggimento genio ferrovieri partirà dalla stazione di Trieste

il giorno 5 ottobre e attraverserà tutta la penisola da Nord a Sud, da Est/Ovest. Treno della Memoria aggiungerà anche la Sicilia, prima e la Sardegna per arrivare il giorno 4 novembre alla stazione di Roma Termini.Il viaggio dello scorso anno, nel Centenario dell'arrivo a Roma della Salma del Milite Ignoto, era iniziato dalla Stazione di Carrugiano-Aquilea il 29 ottobre per concludersi il 2 novembre alla stazione di Roma Termini dove è stato accolto dall'Amministrazione Delegata di Ferrovie dello Stato Italiane e dai Ministri della Difesa, delle Politiche Giovanili e della Cultura. Dal 5 all'9 novembre è stato poi al binario 1 della stazione Roma San Pietro, ospitando una mostra commemorativa di illustrazioni, pannelli e non solo. Lungo il percorso migliaia di persone si erano riversate i nelle stazioni per attendere il passaggio del convoglio e rendere doveroso omaggio al ricordo del Soldato Ignoto.

Iniziativa di Aec, Utp, Aagf e Cifi per valorizzare le stazioni come punti d'ingresso di meravigliosi termini

MILANO - Le stazioni non sono solo punti di transito ma anche meravigliosi e fantastici siti d'ingresso in suggestivi termini ad alta valenza storica ambientale turistica e storica e archeologica di cui la rete ferroviaria italiana ne è rosellata. La scorsa indetta dall'Associazione europeana dei chemins, Aec, Unem trasporto pubblico, Utp, Associazione nazionale ferrovieri del Genio, Aagf, e il Collegio ingegneri ferroviari italiani, Cifi, hanno selezionato 29 stazioni, e otto Associazioni di volontariato ferroviario e Musei ferroviari a cui è stato consegnato il *Premio ferroviario europeo Lamplier*. Tra le stazioni che hanno ricevuto il premio, consegnato a esponenti Sncfaci, Mobasa e Cerqlio, Bassa Certosa di Bra, Aosta, Lecce, Alberobello,Pescia,Alessandria, delle Fs. Le stazioni vincitrice di valenza storico-turistico sono 100,

segue pag. ...2

Il Sindacato dice stop alle aggressioni al personale viaggiante coinvolgendo Istituzioni e Aziende

Il problema delle aggressioni non solo verbali ma anche fisiche, il personale ferroviario in special modo quello viaggiante è stato motivo dello sciopero nazionale del personale mobile ferroviario indetto dai Sindacati dei trasporti, Filt-Cgil,Fit-Cisl,Uiltrasporti,Usb e Orsa. I Sindacati hanno rivendicato un impegno serio per la risoluzione del

problema, sia dalle istituzioni che dalla Aziende; le proposte alle istituzioni riguardano un'intensificazione dei controlli e un inasprimento delle sanzioni per questi atti delittuosi; nel contempo alle Aziende un'intensificazione degli organici per una adeguato affiancamento del Personale front-line, sui treni, nelle stazioni con la richiesta che le stesse si costituiscano parte civile nei processi a carico degli aggressori. In Regione la Segreteria regionale del Friuli-Venezia Giulia della Fit-Cisl ha promosso un incontro con il Sindacato italiano lavoratori di

segue pag. ...2

iferroviere

...segue personale viaggiante)

polizia,Sialp,presenti irreperibili Pittelli e Mastiago e iscritti per discutere le problematiche

... segue premio EuroFerr)

nel vicino Veneto era stata individuata la stazione di Pregantini, oggi sede nazionale dell'Associazione dei gruppi ferroviari sparsi in Friuli quelle di Gemona del Friuli e di Cividale del Friuli. Tra i Musei, quello ferroviario di Sacile, Valmontone di Vittorio Sesia, delle Industrie e ai locali di Saronno.

150 anni delle Ferrovie del Vorarlberg con manifestazioni e treni speciali

Le Ferrovie nel Vorarlberg Bahn hanno festeggiato il 150.mo di attività con una serie di manifestazioni iniziate lo scorso mese di luglio e terminate a settembre con una consegna di veicoli delle Öbb mentre una mostra itinerante è stata allestita dalla Pro bah Vorarlberg. La storica kk Vorarlberg Bahn comprendeva le linee Lindau - Bludenz, Lustenauch - St. Margrethen e Feldkirch – Buchs.la prima corsa avvenne tra Bludenz e Lochau,e il primo viaggio avvenne il 30 giugno 1872 con la locomotiva a vapore, bellezzina *Bregenz*.

All'inizio ha avuto poca importanza per l'Austria poichè era legata solo ai paesi confinanti Svizzera e Germania. Dodici anni più tardi venne attivato il collegamento per Arlberg che per il Vorarlberg rappresentò una notevole vicinanza all'Austria. La costruzione dei tunnel dell'Alberg permise il collegamento al resto della rete ferroviaria austriaca. Attualmente la linea è a doppio binario tra Bludenz-Feldkirch- e Bregenz mentre nella tratta Lochau Hörbranz-porto di Bregenz,è ancora a semplice binario .

Arriva a Torino il nuovo tram firmato Hitachi rail e Giugiaro con i colori della città

TORINO. Grappe torinesi trasporti famiglia l'arrivo del primo dei trenta nuovi tram prodotti da Hitachi rail nelle officine di Napoli, Pistoia e Reggio Calabria. Le sole e è dovuto trovare dei nuovi tram notturni sono stati curati da Giugiaro Architettura la livrea è caratterizzata dai colori grigio-blu della città di Torino, in continuità con la colorazione dei

passeggeri le ampie vetrate e le sono laterali trasparenti del tetto offrono grandi luminosità interna e una maggiore visibilità verso l'esterno, gli interni hanno sono più ampie per i passeggeri rispetto ai tram di vecchia generazione mentre le persone con disabilità hanno a disposizione due postazioni attrezzate in modo da rollone facile accesso e buona manovrabilità alle carrozzine.Gli Hitachi hanno una maggiore capienza di trasporto passeggeri rispetto ai tram

Con il mitico Etr 252 alla riscoperta dei Sapori del gusto friulani

Il treno storico simbolo del boom economico degli anni '60,l'*Etr 252 Arlecchino*, restaurato e ammodernato, è diventato veicolo per promuovere e valorizzare il trasporto ferroviario anche in ambito turistico. Il treno è partito lo scorso 28 agosto dalla Stazione centrale di Trieste con a bordo numerosi turisti e l'Assessore

ASSOCIATIONS EUROPEENNE DES CHEMINOTS - SEZIONE LOMBARDIA
INFORMATIVA
(DIFFUSA ESCLUSIVAMENTE VIA E-MAIL – aec.lombardia.it@gmail.com)

30 settembre 2022

A TUTTI I SOCI/SIMPATIZZANTI DI **AEC LOMBARDIA**
e, p.c., a tutti i Membri del Consiglio Nazionale di **AEC ITALIA**

Gentilissimi, con l'odierna **informativa** vi segnalo:

- ✓ **Lunedì 3 ottobre** alle 14.30 al Palazzo dei Giureconsulti di Milano si terrà il Convegno *Prospettive e strumenti verso l'elettrificazione massiva della mobilità*. La partecipazione è gratuita previa iscrizione (Clicca qui). Trattasi di un evento della "**e_mob 2022**" che si terrà dall'1 al 4 ottobre a Milano: qui il programma completo.
- ✓ Mercoledì **5 ottobre** torna l'appuntamento mensile di UTP. Si parlerà di COME PROGRAMMARE GLI ORARI DI TRENI E BUS. Si partecipa anche on-line. Tutti i dettagli nell'allegato programma.
- ✓ L'**08/10/2022,** dalle 9.30 alle 18.00, si potrà visitare il *Treno del Milite Ignoto* in sosta nella stazione di Milano P.ta Garibaldi. Vi ricordo che il programma completo delle tappe nazionali sono sintetizzati in questo articolo del nostro socio Pietrangeli.
- ✓ Si è conclusa con pieno successo, lo scorso sabato 24 settembre, la cerimonia di consegna del riconoscimento **eurofer** di AEC ITALIA per le stazione del Nord Ovest, presso la Sala Diamante della Stazione di Milano P.ta Garibaldi Passante. Nella sezione PRINCIPALI EVENTI svolti del nostro web nazionale trovate una completa documentazione sull'evento.

Un cordiale saluto,

Massimo Ferrari
Segretario Regionale AEC Lombardia

*LA DIFFUSIONE DELLA PRESENTE **INFORMATIVA** È AUTORIZZATA ED AUSPICATA. RINGRAZIO COLORO CHE CONTINUANO A SEGNALARE EVENTI E ATTIVITA' D'INTERESSE.*

Per non ricevere più questa INFORMATIVA è sufficiente rispondere alla mail di diffusione con un semplice "NO".
L'archivio delle INFORMATIVE emesse è sempre consultabile qui.

pag. 1/2

BRESCIATODAY

CRONACA

Migliori stazioni ferroviarie d'Italia: un premio solo nella nostra provincia

19 le stazioni premiate in Lombardia

BresciaToday
2 ottobre 2022

IL SARONNO

Premio Euroferr 2020: Saronno si aggiudica due vittorie

Di **Lucrezia Musetti** - 03/10/2022 100 0

SARONNO- Sabato 24 settembre sono stati consegnati i "diplomi d'onore Euroferr 2020", dedicati alle stazioni, associazioni e musei di Lombardia, Liguria e Piemonte.

Il premio Euroferr è organizzato dall'Aec, Associazione europea ferrovieri (Association européenne de cheminots) che si è occupata anche della selezione dei concorrenti, insieme a Utp (Utenti trasporto pubblico) e a Anfg (Associazione nazionale ferrovieri del genio), con il supporto del Cifi (Collegio ingegneri ferroviari italiani).

Premiati a Milano la nostra stazione FS e il Museo Ferroviario Valsesiano

Sabato 24 settembre sono stati consegnati i Diplomi d'onore EUROFERR 2020 dedicati alle Stazioni FS e alle Associazioni e/o Musei del Nord-Ovest (Liguria, Lombardia, Piemonte): in tutto 40 sul totale dei 100 selezionati in tutta Italia.

Il Premio EUROFERR è bandito dall'Associazione Europea Ferrovieri (AEC Association Européenne de Cheminots) e la cerimonia di premiazione si è svolta nella Sala Diamante del CIFI (Collegio Ingegneri Ferroviari Italiani) di Porta Garibaldi a Milano.

Tra i 40 premiati, 32 stazioni ferroviarie e otto Associazioni e Musei. Fra questi la nostra Stazione Ferroviaria e il Museo Ferroviario Valsesiano.

In rappresentanza del Comune di Varallo, ha presenziato il sindaco arch. Pietro Boodetti.

Corriere Valsesiano 30 settembre 2022

ASS. Nazionale
Ferrovieri del Genio
Mario Pietrangeli · 5 g ·
Opera presente nel Museo Storico Ferroviario di Torino realizzata dal maresciallo capo del genio ferrovieri Vorrasi Nicola

prima LECCO

Stazione di Piona ad alta valenza turistica: premiato il sindaco

Il Vice Segretario AEC Lombardia Giuseppe Cereda ha consegnato giovedì scorso il riconoscimento al primo cittadino di Colico.

ATTUALITÀ **Lago**, 01 Ottobre 2022 ore 14:57

Il Vice Segretario AEC Lombardia Giuseppe Cereda ha consegnato giovedì scorso il prestigioso premio Ferroviario Europeo "Euroferr" al sindaco di Colico per la stazione di Piona, porta d'ingresso a territori ad alta valenza turistica, storica, ambientale e archeologica. Lo

BRESCIATODAY

CRONACA

Migliori stazioni ferroviarie d'Italia: un premio solo nella nostra provincia

19 le stazioni premiate in Lombardia

BresciaToday
2 ottobre 2022

Ferrovia TorinoSvizzera
14 h ·

Rassegna stampa Locale Premio Euroferr 2022

Tu, Ferrovia TorinoSvizzera e altri 6

Mi piace Commenta

Santhià: «Ci auguriamo che venga riattivata la tratta chiusa da 10 anni»

Per la stazione il premio Euroferr

Tu Commenti: 1

Mi piace Commenta

Assegnato a Santhià il premio *Euroferr* per il valore storico e turistico della stazione

La Città di Santhià è stata insignita del premio *Euroferr* con il relativo attestato d'onore. Infatti, sabato si è svolta a Milano la premiazione per 100 stazioni italiane ad alta valenza storica, turistica, archeologica o ambientale.

«Santhià è senz'altro uno snodo storico e turistico di rilevanza - commenta il consigliere con delega alla cultura **Renzo Bellardone** - anche grazie alla posizione geografica che riveste: basti pensare che si trova sulla direttrice Torino-Milano, che è la stazione di riferimento per Biella e che per anni è stato punto importante per la linea Santhià-Arona, sulla tratta Torino-Svizzera.

Proprio a questo riguardo ci si augura che le istituzioni preposte trovino la strada per la più rapida, al contempo la migliore soluzione per la riattivazione di questa linea che, oltre ad essere emblema storico, avrebbe inevitabili influenze turistiche con ricadute importanti sull'economia di tutta la tratta percorsa.

In riferimento alla stazione di Santhià, è stato presentato negli scorsi mesi un progetto di riqualificazione che speriamo di vedere realizzato in tempi brevi.

Ringrazio per questo ambito riconoscimento che conserveremo ed esporremo con orgoglio, a nome di tutto il consiglio comunale, di Santhià.

Ringrazio anche il sindaco Angela Ariotti, che mi ha delegato a rappresentarla per questa celebrazione».

13:09
◀ WhatsApp

Instagram Adesso
Rossana Ruggiero (@yaricbmu)
ha chiesto di seguirti.

Articolo su La Stampa Novara del Mercoledì 12 Ottobre 2022 che parla del premio EUROFERR ricevuto da Museo Ferroviario di Suno e C... Altro...

IN BREVE

NOVAR

Suno

Il premio Euroferr per il museo ferroviario

Premio Euroferr per il Museo ferroviario di Suno, allestito nella stazione di Baraggia. Insieme al Comune, il presidente del Museo, Francesco Luciani, ha ricevuto il diploma d'onore del premio Euroferr, indetto da Aec (Association Européenne des Cheminots, cioè l'associazione europea ferroviaria) consegnato alla stazione Porta Garibaldi di Milano. M. G.

te"

Il vetro in

Dann
a ma

Il Giornale del Limonte | Facebook

Il Giornale del Limonte

2 h ·

GIORNALELIMONTE.IT

Il premio Euroferr al Museo ferroviario di Torino Porta Nuova - Giornale del Limonte - Notizie del...

AMODO - Alleanza Mobilità Dolce
26 settembre alle ore 18:02 ·

#PremioEuropeoFerroviario #Euroferr: stazioni ad alta valenza storica, turistica, ambientale ed archeologica, premiate a #Milano le stazioni di #Lombardia, #Piemonte e #Liguria.

MOBILITADOLCE.NET
Stazioni ad alta valenza storica, turistica, ambientale ed archeologica: premiate ieri a Milan...

Tu e altri 6

Mi piace Commenta Condividi

Chiricozzi Raimondo Ronciglione F...

Stazioni ad alta valenza storica, turistica, ambientale ed archeologica: premiate i...

Diversi i sindaci che ieri hanno partecipato a...

www.mobilitadolce.net

https://www.mobilitadolce.net/ieri-a-milano-sono-state-premiate-le-stazioni-della-lombardia-del-piemonte-e-della-liguria-considerate-come-stazioni-ad-alta-valenza-storica-turistica-ambientale-e-archeologica/ 11:48

La nuova stagione delle Stazioni della Marsica
SANTE MARIE – 8 ottobre 2022 ore 11:00
Consegna del Riconoscimento eurofer, di AEC Italia & Partner, alle autorità locali
PROGRAMMA
Ore 11:00 Apertura dei lavori a cura del Sindaco Lorenzo Delarciuni
Ore 11:05 Breve presentazione dell'Associazione AEC - a cura di un suo Consigliere Nazionale
Ore 11:15 – Cos'è il riconoscimento eurofer – a cura di un rappresentante dell'AEC
Ore 11:35 - Interventi dei Vertici UTP/Assunzioni e ANPO. Saluti da parte delle Autorità presenti
Ore 11:55 Premiazione e consegna del Riconoscimento eurofer al Sindaco e sua allocazione finale
Comune di
SANTE MARIE

Comune di SANTE MARIE

NOTIZIE DAL COMUNE

Home Page > Canali > Documentazione > Notizie dal Comune > lettura Notizie e Comunicati

6/9 OTTOBRE 2022 - GIORNATA NAZIONALE DEI BORGHI AUTENTICI D'ITALIA " IL TURISMO DEL RITORNO"

03-10-2022

GIORNATA NAZIONALE DEI BORGHI AUTENTICI D'ITALIA " IL TURISMO DI RITORNO" 6/9 OTTOBRE 2022

PROGRAMMA:

SABATO 8 OTTOBRE

Ore 10.30 – Presso la Sala Consiliare Saluto del Sindaco Lorenzo Berardinetti

Ore 10,45 – Breve spiegazione delle motivazioni del riconoscimento euroferr a cura di un Consigliere Nazionale di AEC Italia

Ore 11.00 – Interventi dei Vertici AEC, UTP/Assoutenti e ANFG. Saluti da parte delle Autorità

Ore 11.15 – Premiazione e consegna del Diploma euroferr da parte dei vertici nazionali/regionali di AEC Italia, UTP/Assoutenti e ANFG, al sindaco (con fascia tricolore)

Ore 12.00 – Inaugurazione "MOSTRA RADIO STORICHE" Museo del Brigantaggio

Ore 14.30 – Street Art dei bambini a cura della pittrice Antonella D'Angelo nel Borgo della Lettura

Ore 15.00 – Mercatino dei prodotti a KM 0 in Piazza Aldo Moro

Ore 16.00 – Passeggiata verso la Grande Panchina, visita al Museo del Brigantaggio e dell'Unità d'Italia e la Via dei Murales

Ore 20.00 – Piazza A. Moro -Cena con prodotti tipici locali a cura della Pro Loco di Sante Marie (Pasta e fagioli, arrosticini e pane e salsiccia)

DOMENICA 9 OTTOBRE

Ore 9.00 – ritrovo in Piazza Aldo Moro passeggiata Sante Marie – San Giovanni – Poggetello a cura del personale della Riserva

Ore 10.00 – Passeggiata nel castagneto a cura del FAI delegazione Marsica

Ore 10.00 – Mercatino dei prodotti a KM 0 in Piazza Aldo Moro

Ore 13:00 – Piazza A. Moro -pranzo con prodotti tipici locali a cura ella Pro Loco di Sante Marie (Cannarozzitti del migrante, arrosticini e salsicce)

Al sindaco di Sante Marie il premio Euroferr (Diploma d'onore) per la stazione ferroviaria
https://www.marsicalive.it/al-sindaco-di-sante-marie-il-premio-euroferr-diploma-donore-per-la-stazione-ferroviaria/

MARSICALIVE

Al sindaco di Sante Marie il premio Euroferr (Diploma d'onore) per la stazione ferroviaria

Di Redazione Abruzzo Il 10 Ottobre, 2022 Ultimo Aggiornamento 10 Ottobre, 2022 318

Sante Marie. Nella giornata di sabato, AEC (Association Europeenne des Cheminots – sezione Italia) ha consegnato al sindaco di Sante Marie, Lorenzo Berardinetti, il prestigioso Premio Euroferr (Diploma D'onore) per la stazione ferroviaria. La cerimonia si è svolta al Comune di Sante Marie che fa parte dell'Associazione dei Borghi Autentici d'Italia.

Alla cerimonia per conto di AEC ha partecipato il segretario generale dell'Associazione, l'architetto Fulvio Di Giuseppe, il consigliere generale AEC, l'ingegnere Gennaro Bernardo, il dottor Marcello Luca e il signor Oreste Varone. Dopo i saluti e l'intervento del sindaco, Lorenzo Berardinetti, l'ingegnere Gennaro

Bernardo ha illustrato gli obiettivi che si pone l'Associazione AEC che fu fondata nel 1961, ricordando che l'Associazione AEC è stata insignita nel 2011 della medaglia della Presidenza della Repubblica Italia. Con la collaborazione di UTP (Associazione Utenti del Trasporto Pubblico – Milano), ANFG (Associazione Nazionale Ferrovieri del Genio) e con il supporto del CIFI (Collegio Ingegneri Ferroviari Italiani) è stato redatto un LIBRO DELLE 100 STAZIONI meritevoli del Premio Euroferr (Diploma D'Onore). È stato poi illustrato il manifesto del Premio Euroferr, nel quale si pone l'accento sul fatto che le stazioni non sono solo punti di transito, ma sono anche magiche porte d'ingresso a meravigliosi e suggestivi territori ad alta valenza storica , turistica , ambientale e archeologica. Le stazioni che, con le loro ferrovie, hanno il compito di unire tutti i Popoli Europei anche quelli più periferici (assicurando, tra l'altro, la libertà di movimento a tutti i cittadini europei), permettendo di accedere facilmente ai nostri magici Borghi Antichi e Autentici con la loro rete dei cammini e dei sentieri, nonché delle ciclabili. Poi, è intervenuto il Segretario Generale dell'Associazione AEC , Arch. **Fulvio Di Giuseppe**, che ha fatto una magistrale e dotta disamina della storia della costruzione della linea Roma-Sulmona-Pescara, che attraversa il subappenino laziale e l'appenino abruzzese.

La stazione di Sante Marie deve considerarsi come porta di ingresso ad un meraviglioso territorio di alta valenza storica, turistica, ambientale ed archeologica e quindi soddisfacendo a quanto previsto dal manifesto AEC è meritevole del Premio Euroferr. La stazione di Sante Marie è dislocata all'interno di un territorio naturalistico, ed è possibile fare escursioni nei vari sentieri che circondano il borgo. Il borgo è circondato dai rilievi dell'Appennino, tra boschi di castagno e faggeti, in una posizione strategica a pochi chilometri da Roma. Il borgo, meta anche di tanti appassionati di speleologi, è all'interno della meravigliosa Riserva Regionale Grotte di Luppa. I castagneti sono un immenso bene per l'economia locale, tanto che Sante Marie fa parte dell'Associazione Nazionale Città del Castagno. Il territorio di Sante Marie è inserito in un contesto naturalistico che ben si presta alle escursioni e agli sport all'aria aperta. Punto di partenza e di arrivo del Cammino dei Briganti , percorso di 100 chilometri tra l'Abruzzo e il Lazio, è oggi meta di migliaia di appassionati di natura e storia che ogni anno arrivano da tutta Italia, e non solo, per percorrerlo. Numerosi sentieri circondano il borgo, ricco non solo di boschi ma anche di grotte e caverne che rappresentano un'interessante attrazione per gli appassionati di speleologia. Il segretario generale AEC **Fulvio Di Giuseppe** ha consegnato nelle mani del sindaco Berardinetti il prestigioso Premio Euroferr (Diploma d'Onore). Nella medesima giornata si festeggiava la giornata Nazionale dei Borghi Autentici d'Italia e così è stata consegnata al primo cittadino una lettera con la quale viene nominato "Socio Onorario" AEC con la seguente motivazione: "...in relazione alla

sua pronta condivisione degli obiettivi che si pone il nostro progetto EUROFERR e sicuro di un suo costante impegno su future analoghe iniziative che l'AEC proporrà sul territorio, ho il piacere di comunicarle la nomina a "Socio Onorario"

Sante Marie, il Premio Euroferr al sindaco Lorenzo Berardinetti per la 🚆
https://azinforma.com/sante-marie-il-premio-euroferr-al-sindaco-lorenzo-berardinetti-per-la-stazione-ferroviaria/

AZ/informa
L'INFORMAZIONE DALLA A ALLA Z

Sante Marie, il Premio Euroferr al sindaco Lorenzo

Berardinetti per la stazione ferroviaria

by Redazione AZ Informa
10 Ottobre 2022
in Attualità
Reading Time: 3 mins read

Sante Marie. Nella giornata dell'8 ottobre scorso, **AEC (Association Europeenne des Cheminots – sezione Italia)** ha consegnato al sindaco di Sante Marie, **Lorenzo Berardinetti**, il prestigioso Premio Euroferr (Diploma D'onore) per la stazione ferroviaria. La cerimonia si è svolta presso il Comune di Sante Marie, che fa parte dell'**Associazione dei Borghi Autentici d'Italia**.

Alla cerimonia per conto di AEC ha partecipato il Segretario Generale dell'Associazione Arch. Fulvio Di Giuseppe, il Consigliere Generale AEC Ing. Gennaro Bernardo, il Dott. Marcello Luca ed il Signor Oreste Varone. Dopo i saluti e l'intervento del Sindaco, Lorenzo Berardinetti, l'Ing. Gennaro Bernardo ha illustrato gli obiettivi che si pone l'Associazione AEC che fu fondata nel 1961, ricordando che l'Associazione AEC è stata insignita nel 2011 della medaglia della Presidenza della Repubblica Italia. Con la collaborazione di UTP (Associazione Utenti del Trasporto Pubblico – Milano), ANFG (Associazione Nazionale Ferrovieri del Genio) e con il supporto del CIFI (Collegio Ingegneri Ferroviari Italiani) è stato redatto un LIBRO DELLE 100 STAZIONI meritevoli del Premio Euroferr (Diploma D'Onore).

E' stato poi illustrato il manifesto del **Premio Euroferr**, nel quale si pone l'accento sul fatto che le stazioni non sono solo punti di transito, ma sono anche magiche porte d'ingresso a meravigliosi e suggestivi territori ad alta valenza storica , turistica , ambientale e archeologica. Le stazioni che, con le loro ferrovie, hanno il compito di unire tutti i Popoli Europei anche quelli più periferici (assicurando, tra l'altro, la libertà di movimento a tutti i cittadini europei), permettendo di accedere facilmente ai nostri magici Borghi Antichi e Autentici con la loro rete dei cammini e dei sentieri, nonché delle ciclabili.

Poi, è intervenuto il Segretario Generale dell'Associazione AEC , Arch. Fulvio Di Giuseppe, che ha fatto una magistrale e dotta disamina della storia della costruzione della linea Roma-Sulmona-Pescara, che attraversa il subappenino laziale e l'appenino abruzzese.

La stazione di Sante Marie deve considerarsi come porta di ingresso ad un meraviglioso territorio di alta valenza storica, turistica, ambientale ed archeologica e quindi soddisfacendo a quanto previsto dal manifesto AEC è meritevole del Premio Euroferr. La stazione di Sante Marie è dislocata all'interno di un territorio naturalistico, ed è possibile fare escursioni nei vari sentieri che circondano il borgo. Il borgo è circondato dai rilievi dell'**Appennino**, tra boschi di castagno e faggeti, in una posizione strategica a pochi chilometri da Roma. Il borgo, meta anche di tanti appassionati di speleologi, è all'interno della meravigliosa Riserva Regionale Grotte di Luppa . I castagneti sono un immenso bene per l'economia locale, tanto che Sante Marie fa parte dell'Associazione Nazionale Città del Castagno. Il territorio di **Sante Marie** è inserito in un contesto naturalistico che ben si presta alle escursioni e agli sport all'aria aperta. Punto di partenza e di arrivo del Cammino dei Briganti , percorso di 100 chilometri tra l'Abruzzo e il Lazio, è oggi meta di migliaia di appassionati di natura e storia che ogni anno arrivano da tutta Italia, e non solo, per percorrerlo.
Numerosi sentieri circondano il borgo, ricco non solo di boschi ma anche di grotte e caverne che rappresentano un'interessante attrazione per gli appassionati di speleologia. ***Per tutti i motivi citati il Segretario Generale AEC Arch. Fulvio Di Giuseppe ha consegnato nelle mani del Sindaco Lorenzo Berardinetti il prestigioso Premio Euroferr (Diploma d'Onore)***. Nella medesima giornata si festeggiava la giornata Nazionale dei Borghi Autentici d'Italia. Altresì, al Sindaco Lorenzo Berardinetti è stata consegnata una lettera con la quale viene nominato "Socio Onorario" AEC con la seguente motivazione: "*..in relazione alla sua pronta condivisione degli obiettivi che si pone il nostro progetto EUROFERR e sicuro di un suo costante impegno su future analoghe iniziative che l'AEC proporrà sul territorio, ho il piacere di comunicarle la nomina a "Socio Onorario*".

https://www.marsica-web.it/2022/10/07/giornata-nazionale-di-borghi-autentici-ditalia-gli-eventi-a-sante-marie/ parla anche del premio Euroferr metterò pure questo in rassegna

GIORNATA NAZIONALE DEI BORGHI AUTENTICI D'ITALIA, GLI EVENTI A SANTE MARIE

di Redazione 7 Ottobre 2022 in Attualità

Si partirà domani alle 10.45 con un momento dedicato a **Euroferr** in sala consiliare che consegnerà un riconoscimento a Sante Marie per **la stazione ferroviaria**. Si proseguirà poi con l'inaugurazione della mostra di radio storiche al museo del brigantaggio e dell'Unità d'Italia. Nel pomeriggio si ripartirà con la street art per i bambini a cura della pittrice Antonella D'Angelo dalle 14.30 nel borgo della lettura e con l'apertura del mercatino a Km zero in piazza Aldo Moro. Domenica altra giornata ricca di eventi con la passeggiata a cura della riserva naturale Grotte di Luppa, in partenza dalle 9 da piazza Aldo Moro, e quella del Fai delegazione della Marsica nel castagneto del paese. Ci sarà poi il mercatino a km zero dalle 10 in piazza Aldo Moro e il pranzo a base di prelibatezze culinarie abruzzesi a partire dalle 13.

Association Européenne des Cheminot

La nuova stagione delle stazioni della Marsica

TAGLIACOZZO 22 ottobre ore 17:00

Sala consiliare del Palazzo del Municipio

Consegna del Riconoscimento euroferr, di AEC Italia & Partner, alle autorità locali

La rete ferroviaria italiana, sia gestita da Ferrovie dello Stato Italiane (85%) sia da altre Concessionarie (15%), si estende per circa 20.000 km e garantisce il trasporto di viaggiatori e merci in impianti classificati come *Stazioni* o *Fermate*, a seconda che siano idonei o meno ad incroci e precedenze nella circolazione dei treni.

Escludendo quelli che fanno capo alle città dei medio-grandi centri urbani (in genere Province e Capoluoghi regionali) e che hanno una loro implicita importanza storicamente consolidatasi nella rete che negli anni si è andata sviluppando, questa indagine ha puntato ad individuare altri impianti che, meno noti ai più, presentano una o più di queste *valenze: storica, turistica, archeologica, ambientale.*

Lo scopo di questa indagine è, quindi, quello di far conoscere le peculiarità di questi terminali, specificando quali appagamenti di personali interessi - culturali o ludici che siano - è possibile soddisfare giungendo in tali luoghi.

La denominazione "euroferr" e il relativo l'*attestato d'onore* che viene attribuito, vogliono sottolineare l'importanza sovranazionale che merita il luogo.

Le due dita a "V" del logo, infine, vogliono richiamare con immediatezza questa loro valenza, connessa al contesto territoriale in cui sono ubicate.

Ringrazio in primis il Consigliere Nazionale, gen. Mario Pietrangeli che ha lanciato la proposta dell'indagine e l'Associazione Nazionale UTP (Utenti del Trasporto Pubblico Locale) per la preziosa la collaborazione. Ringrazio pure tutte le altre Segreterie Regionali della nostra AEC e l'Associazione Nazionale Ferrovieri del Genio per i numerosi ed utili suggerimenti che hanno consentito la messa a punto della pubblicazione, che, naturalmente, rimane sempre aperta a perfezionamenti, modifiche e integrazioni.

Vito Visconti
Presidente di AEC ITALIA

PROGRAMMA

Ore 17.00 Saluto della Presidente del Consiglio della Città di Tagliacozzo Dott.ssa Alessia Rubeo

Ore 17.10 Relazione storica sulla genesi della Linea ferroviaria Roma – Sulmona –Pescara, a cura dell'Arch. Domenico Colasante, Cittadino onorario di Tagliacozzo e autore del libro "In treno dal Tirreno all'Adriatico"

Ore 17.30 Presentazione dell'Association Européenne des Cheminot a cura dell'ing. Gennaro Bernardo, Consigliere Nazionale e, a seguire, lettura delle motivazioni del riconoscimento Euroferr alla Stazione ferroviaria della città di Tagliacozzo, a cura del dott. Oreste Varone, componente dello staff del Progetto Euroferr, e illustrazione delle Convenzioni di Collaborazione in AEC, a cura del dott. Marcello Luca, proboviro di AEC

Ore 17.50 Intervento conclusivo del Segretario Generale di AEC Italia, Arch. Fulvio Di Giuseppe e Cerimonia di consegna del Riconoscimento EUROFERR al Sindaco Vincenzo Giovannucci

Ore 18.00 Ringraziamenti e saluti da parte del Sindaco Vincenzo Giovannucci

Durante l'evento saranno esposti diorami in scala riproducenti le stazioni ferroviarie di Tagliacozzo, di Sante Marie, della galleria di Colli di Monte Bove e del traforo di Ponte Scavalca a cura dell'autore e collezionista Alberto Gaerra.

Con il patrocinio del:

MARSICALIVE

Alla stazione ferroviaria di Tagliacozzo va il prestigioso premio europeo EUROFERR

Tagliacozzo. La stazione ferroviaria della città di Tagliacozzo, insieme ad altre 100 stazioni, è stata selezionata dall'Association Europeenne des Cheminots (Aec), dall'associazione Utenti trasporto pubblico (Utp) e dall'Associazione nazionale ferrovieri del genio (Anfg) con il supporto del Collegio ingegneri ferroviari italiani (Cifi), per essere premiata con il prestigioso riconoscimento del Diploma d'onore "Euroferr", poiché considerata stazione ad alta valenza storica turistica ambientale e archeologica.

La stazione ferroviaria di Tagliacozzo si trova sulla linea Roma-Sulmona e fu inaugurata nel 1888, proprio in occasione dell'apertura della storica linea ferroviaria progettata per congiungere il Tirreno all'Adriatico e la neo-capitale dello Stato italiano all'Abruzzo e alla costa adriatica.

47 minuti fa

Il 6 luglio 2019, in occasione delle celebrazioni per il 750° anniversario della celebre Battaglia di Tagliacozzo, disputata da Corradino di Svevia e Carlo d'Angiò nel 1268, nel piazzale antistante la Stazione, alla presenza del presidente della Repubblica, è stata inaugurata la statua di bronzo di Dante Alighieri che ha citato il fatto d'arme nel XXVIII canto della Divina Commedia.

Il sindaco della città di Tagliacozzo, Vincenzo Giovagnorio, nel pomeriggio di sabato 22 ottobre prossimo, riceverà il Diploma d'onore del Premio ferroviario europeo "Euroferr".

L'evento sarà arricchito da una conferenza tenuta nella Sala consiliare del Palazzo municipale di Tagliacozzo dal professor architetto Domenico Colasante, autore del libro "In treno dal Tirreno all'Adriatico – Storia della ferrovia Roma-Sulmona-Pescara". Durante il weekend del 22 e 23 ottobre, nel Palazzo comunale saranno esposti alcuni diorami in scala riproducenti le stazioni di Tagliacozzo, l'imbocco della galleria ferroviaria di Colli di Monte Bove e l'imbocco del traforo ferroviario di Ponte Scavalca, opera del dottor Alberto Guerra

ANSA Abruzzo
21 h ·

Valore storico, stazione Tagliacozzo ottiene premio Euroferr http://ow.ly/3jXP1048Wns #ANSA

https://www.ansa.it/abruzzo/notizie/2022/10/20/valore-storico-stazione-tagliacozzo-ottiene-premio-euroferr_8cf9ac93-a02e-45b9-b60b-27987432a95c.html

ANSA Abruzzo

Valore storico, stazione Tagliacozzo ottiene premio Euroferr

Scalo fu inaugurato nel 1888. Sabato 22 la cerimonia in Comune

(ANSA) - TAGLIACOZZO, 20 OTT - La Stazione ferroviaria di Tagliacozzo (L'Aquila) sarà premiata con il Diploma d'onore "Euroferr", poiché considerata uno scalo ad alta valenza storica, turistica, ambientale e archeologica. Inaugurata nel 1888, in occasione dell'apertura della storica linea ferroviaria progettata per congiungere il Tirreno all'Adriatico e la neo Capitale dello Stato italiano all'Abruzzo, la stazione si si trova sulla linea Roma-Sulmona. Lo scalo, insieme ad altre cento stazioni, è stato selezionato dall'Association Europeenne des Cheminots (Aec), dall'associazione Utenti trasporto pubblico (Utp) e dall'Associazione nazionale ferrovieri del genio (Anfg) con il supporto del Collegio ingegneri ferroviari italiani (Cifi), per essere premiato con il prestigioso riconoscimento. Il 6 luglio 2019, in occasione delle celebrazioni per il 750/o anniversario della Battaglia di Tagliacozzo, disputata da Corradino di Svevia e Carlo d'Angiò nel 1268, nel piazzale della Stazione fu inaugurata, alla presenza del presidente della Repubblica, la statua di bronzo di Dante Alighieri che citò proprio quella battaglia nel XXVIII Canto della Divina Commedia. Il premio sarà consegnato sabato al sindaco di Tagliacozzo, Vincenzo Giovagnorio. Oltre alla cerimonia, è prevista una conferenza nella Sala consiliare del Palazzo municipale, con l'architetto Domenico Colasante, autore del libro "In treno dal Tirreno all'Adriatico - Storia della ferrovia Roma-Sulmona-Pescara". Sabato e domenica, infine, in Comune saranno esposti alcuni diorami in scala che riproducono la stazione di Tagliacozzo, l'imbocco della galleria ferroviaria di Colli di Monte Bove e l'imbocco del traforo ferroviario di Ponte Scavalca, opera realizzata da Alberto Guerra. (ANSA).

https://infomedianews.com/stazione-tagliacozzo-ottiene-premio-euroferr/

INFO MEDIA NEWS IMN

Stazione Tagliacozzo ottiene premio Euroferr

Scalo fu inaugurato nel 1888. Sabato 22 la cerimonia in Comune

Pubblicato da Redazione IMN20 Ottobre 20220

La Stazione ferroviaria di Tagliacozzo (L'Aquila) sarà premiata con il Diploma d'onore **"Euroferr"**, poiché considerata uno scalo ad alta valenza storica, turistica, ambientale e archeologica. Inaugurata nel 1888, in occasione dell'apertura della storica linea ferroviaria progettata per congiungere il Tirreno all'Adriatico e la neo Capitale dello Stato italiano all'Abruzzo, la stazione si si trova sulla linea Roma-Sulmona.Lo scalo, insieme ad altre cento stazioni, è stato selezionato dall'Association Europeenne des Cheminots (Aec), dall'associazione Utenti trasporto pubblico (Utp) e dall'Associazione nazionale ferrovieri del genio (Anfg) con il supporto del Collegio ingegneri ferroviari italiani (Cifi), per essere premiato con il prestigioso riconoscimento.

Il 6 luglio 2019, in occasione delle celebrazioni per il 750/o anniversario della **Battaglia di Tagliacozzo**, disputata da Corradino di Svevia e Carlo d'Angiò nel 1268, nel piazzale della Stazione fu inaugurata, alla presenza del presidente della Repubblica, la statua di bronzo di Dante Alighieri che citò proprio quella battaglia nel XXVIII Canto della Divina Commedia.

Il premio sarà consegnato sabato al sindaco di Tagliacozzo, **Vincenzo Giovagnorio**. Oltre alla cerimonia, è prevista una conferenza nella Sala consiliare del Palazzo municipale, con l'architetto Domenico Colasante, autore del libro "In treno dal Tirreno all'Adriatico – Storia della ferrovia Roma-Sulmona-Pescara". Sabato e domenica, infine, in Comune saranno esposti alcuni diorami in scala che riproducono la stazione di Tagliacozzo, l'imbocco della galleria ferroviaria di Colli di Monte Bove e l'imbocco del traforo ferroviario di Ponte Scavalca, opera realizzata da Alberto Guerra.

https://es.italy24.press/local/132778.html

Valor histórico, la estación de Tagliacozzo recibe premio Euroferr – Abruzzo

Local Kaufman Local about 2 hours ago REPORT

(ANSA) – TAGLIACOZZO, 20 DE OCTUBRE – La estación ferroviaria de Tagliacozzo (L'Aquila) será galardonada con el Diploma de Honor "Euroferr", por considerarse escala de alto valor histórico, turístico, ambiental y arqueológico. Inaugurada en 1888, con motivo de la inauguración de la histórica línea ferroviaria destinada a conectar el Tirreno con el Adriático y la nueva capital del estado italiano con Abruzos, la estación se encuentra en la línea Roma-Sulmona. El aeropuerto, junto con otras cien estaciones, ha sido seleccionado por la Association Europeenne des Cheminots (Aec), por la asociación de usuarios del transporte público (Utp) y por la asociación nacional de ferroviarios del genio (Anfg) con el apoyo de los ferrocarriles italianos Colegio de Ingenieros (Cifi), para recibir el prestigioso galardón. El 6 de julio de 2019, con motivo de las celebraciones del 750 aniversario de la Batalla de Tagliacozzo, disputada por Corradino di Svevia y Carlo d'Angiò en 1268, en la explanada de la estación, la estatua de bronce de Dante Alighieri que menciona esa batalla en el Canto XXVIII de la Divina Comedia. El premio será entregado el sábado al alcalde de Tagliacozzo, Vincenzo Giovagnorio. Además de la ceremonia, está prevista una conferencia en la Sala de Consejo del Ayuntamiento, con el arquitecto Domenico Colasante, autor del libro "En tren del Tirreno al Adriático – Historia del ferrocarril Roma-Sulmona-Pescara". Finalmente, el sábado y el domingo se expondrán en el Municipio unos dioramas a escala que reproducen la estación de Tagliacozzo, la entrada al túnel ferroviario de Colli di Monte Bove y la entrada al túnel ferroviario de Ponte Scavalca, obra de Alberto Guerra. (RESOLVER).

REPRODUCCIÓN RESERVADA © Copyright ANSA

https://www.altoadige.it/viaggiart/valore-storico-stazione-tagliacozzo-ottiene-premio-euroferr-1.3338443

https://www.altoadige.it/

Valore storico, Stazione Tagliacozzo ottiene premio Euroferr

(ANSA) - TAGLIACOZZO, 20 OTT - La Stazione ferroviaria di Tagliacozzo (L'Aquila) sarà premiata con il Diploma d'onore "Euroferr", poiché considerata uno scalo ad alta valenza storica, turistica, ambientale e archeologica. Inaugurata nel 1888, in occasione dell'apertura della storica linea ferroviaria progettata per congiungere il Tirreno all'Adriatico e la neo Capitale dello Stato italiano all'Abruzzo, la stazione si si trova sulla linea Roma-Sulmona.

Lo scalo, insieme ad altre cento stazioni, è stato selezionato dall'Association Europeenne des Cheminots (Aec), dall'associazione Utenti trasporto pubblico (Utp) e dall'Associazione nazionale ferrovieri del genio (Anfg) con il supporto del Collegio ingegneri ferroviari italiani (Cifi), per essere premiato con il prestigioso riconoscimento.

Il 6 luglio 2019, in occasione delle celebrazioni per il 750/o anniversario della Battaglia di Tagliacozzo, disputata da Corradino di Svevia e Carlo d'Angiò nel 1268, nel piazzale della Stazione fu inaugurata, alla presenza del presidente della Repubblica, la statua di bronzo di Dante Alighieri che citò proprio quella battaglia nel XXVIII Canto della Divina Commedia.

Il premio sarà consegnato sabato al sindaco di Tagliacozzo, Vincenzo Giovagnorio. Oltre alla cerimonia, è prevista una conferenza nella Sala consiliare del Palazzo municipale, con l'architetto Domenico Colasante, autore del libro "In treno dal Tirreno all'Adriatico - Storia della ferrovia Roma-Sulmona-Pescara". Sabato e domenica, infine, in Comune saranno esposti alcuni diorami in scala che riproducono la stazione di Tagliacozzo, l'imbocco della galleria ferroviaria di Colli di Monte Bove e l'imbocco del traforo ferroviario di Ponte Scavalca, opera realizzata da Alberto Guerra. (ANSA).

---

https://gds.it/speciali/viaggi/2022/10/20/valore-storico-stazione-tagliacozzo-ottiene-premio-euroferr-aaad3188-

GdS Giornale di Sicilia

Valore storico, Stazione Tagliacozzo ottiene premio Euroferr

(ANSA) - TAGLIACOZZO, 20 OTT - La Stazione ferroviaria di Tagliacozzo (L'Aquila) sarà premiata con il Diploma d'onore "Euroferr", poiché considerata uno scalo ad alta valenza storica, turistica, ambientale e archeologica. Inaugurata nel 1888, in occasione dell'apertura della storica linea ferroviaria progettata per congiungere il Tirreno all'Adriatico e la neo Capitale dello Stato italiano all'Abruzzo, la stazione si si trova sulla linea Roma-Sulmona.

Lo scalo, insieme ad altre cento stazioni, è stato selezionato dall'Association Europeenne des Cheminots (Aec), dall'associazione Utenti trasporto pubblico (Utp) e dall'Associazione nazionale ferrovieri del genio (Anfg) con il supporto del Collegio ingegneri ferroviari italiani (Cifi), per essere premiato con il prestigioso riconoscimento.

Il 6 luglio 2019, in occasione delle celebrazioni per il 750/o anniversario della Battaglia di Tagliacozzo, disputata da Corradino di Svevia e Carlo d'Angiò nel 1268, nel piazzale della Stazione fu inaugurata, alla presenza del presidente della Repubblica, la statua di bronzo di Dante Alighieri che citò proprio quella battaglia nel XXVIII Canto della Divina Commedia.

Il premio sarà consegnato sabato al sindaco di Tagliacozzo, Vincenzo Giovagnorio. Oltre alla cerimonia, è prevista una conferenza nella Sala consiliare del Palazzo municipale, con l'architetto Domenico Colasante, autore del libro "In treno dal Tirreno all'Adriatico - Storia della ferrovia Roma-Sulmona-Pescara". Sabato e domenica, infine, in Comune saranno esposti alcuni diorami in scala che riproducono la stazione di Tagliacozzo, l'imbocco della galleria ferroviaria di Colli di Monte Bove e l'imbocco del traforo ferroviario di Ponte Scavalca, opera realizzata da Alberto Guerra. (ANSA).

---

https://www.terremarsicane.it/alla-stazione-ferroviaria-della-citta-di-tagliacozzo-il-prestigioso-premio-ferroviario-europeo-euroferr/

terremarsicane

Alla stazione ferroviaria della città di Tagliacozzo il prestigioso premio ferroviario europeo "Euroferr"

21 Ottobre 2022 di Redazione News

La Stazione ferroviaria della Città di Tagliacozzo, insieme ad altre 100 stazioni, è stata selezionata dall'Association Europeenne des Cheminots (AEC), dall'associazione Utenti trasporto pubblico(UTP) e dall'Associazione nazionale ferrovieri del genio (ANFG) con il supporto del Collegio ingegneri ferroviari italiani (CIFI), per essere premiata con il prestigioso riconoscimento del Diploma

d'onore "Euroferr", poiché considerata stazione ad alta valenza storica turistica ambientale e archeologica. La Stazione ferroviaria di Tagliacozzo si trova sulla linea Roma-Sulmona e fu inaugurata nel 1888, proprio in occasione dell'apertura della storica linea ferroviaria progettata per congiungere il Tirreno all'Adriatico e la neo Capitale dello Stato italiano all'Abruzzo e alla costa adriatica appunto. Il 6 luglio 2019, in occasione delle celebrazioni per il 750° anniversario della celebre Battaglia di Tagliacozzo, disputata da Corradino di Svevia e Carlo d'Angiò nel 1268, nel Piazzale antistante la Stazione, alla presenza del Presidente della Repubblica, è stata inaugurata la statua di bronzo di Dante Alighieri che ha citato il fatto d'arme nel XXVIII Canto della Divina Commedia. Il sindaco della Città di Tagliacozzo Vincenzo Giovagnorio, nel pomeriggio di sabato 22 ottobre prossimo, riceverà il Diploma d'onore del Premio ferroviario europeo "Euroferr". L'evento sarà arricchito da una conferenza tenuta nella Sala consiliare del Palazzo municipale di Tagliacozzo dal Prof. Arch. Domenico Colasante, autore del libro "In treno dal Tirreno all'Adriatico – Storia della ferrovia Roma-Sulmona-Pescara". Durante il weekend del 22 e 23 ottobre, nel Palazzo comunale saranno esposti alcuni diorami in scala riproducenti le stazioni di Tagliacozzo, l'imbocco della galleria ferroviaria di Colli di Monte Bove e l'imbocco del traforo ferroviario di Ponte Scavalca, opera del Dott. Alberto Guerra.

https://abruzzoweb.it/tagliacozzo-alla-stazione-ferroviaria-il-prestigioso-premio-europeo-euroferr/

Abruzzo Web L'Aquila
Tutte le notizie d'Abruzzo a portata di click

TAGLIACOZZO: ALLA STAZIONE FERROVIARIA IL PRESTIGIOSO PREMIO EUROPEO "EUROFERR"

21 Ottobre 2022 20:33**L'AQUILA - CRONACA, GALLERIE FOTOGRAFICHE**

TAGLIACOZZO – La Stazione ferroviaria della Città di Tagliacozzo (L'Aquila), insieme ad altre 100 stazioni, è stata selezionata dall'Association Europeenne des Cheminots (AEC), dall'associazione Utenti trasporto pubblico(UTP) e dall'Associazione nazionale ferrovieri del genio (ANFG) con il supporto del Collegio ingegneri ferroviari italiani (CIFI), per essere premiata con il prestigioso riconoscimento del Diploma d'onore "Euroferr", poiché considerata stazione ad alta valenza storica, turistica, ambientale e archeologica. La Stazione ferroviaria di Tagliacozzo si trova sulla linea Roma-Sulmona e fu inaugurata nel 1888, proprio in occasione dell'apertura della storica linea ferroviaria progettata per congiungere il Tirreno all'Adriatico e la neo Capitale dello Stato italiano all'Abruzzo e alla costa adriatica appunto. Il 6 luglio 2019, in occasione delle celebrazioni per il 750° anniversario della celebre Battaglia di Tagliacozzo, disputata da Corradino di Svevia e Carlo d'Angiò nel 1268, nel Piazzale antistante la Stazione, alla presenza del Presidente della Repubblica, è stata inaugurata la statua di bronzo di Dante Alighieri che ha citato il fatto d'arme nel XXVIII Canto della Divina Commedia. Il sindaco di Tagliacozzo **Vincenzo Giovagnorio,** nel pomeriggio di domani, sabato 22 ottobre, riceverà il Diploma d'onore del Premio ferroviario europeo "Euroferr". L'evento sarà arricchito da una conferenza tenuta nella Sala consiliare del Palazzo municipale di Tagliacozzo dal Prof. Arch. **Domenico Colasante,** autore del libro "In treno dal Tirreno all'Adriatico – Storia della ferrovia Roma-Sulmona-Pescara". Durante il weekend del 22 e 23 ottobre, nel Palazzo comunale saranno esposti alcuni diorami in scala riproducenti le stazioni di Tagliacozzo, l'imbocco della galleria ferroviaria di Colli di Monte Bove e l'imbocco del traforo ferroviario di Ponte Scavalca, opera del dott. **Alberto Guerra.**

CERIMONIA DI CONSEGNA DEL PREMIO EUROFERR "DIPLOMA D'ONORE" PER LA STAZIONE DELLA CITTÀ DI TAGLIACOZZO PER L'ALTA VALENZA STORICA TURISTICA, AMBIENTALE E ARCHEOLOGICA

Sala consiliare del Palazzo del Municipio... Altro

Sabato 22 ottobre 2022

Cerimonia di consegna del Premio EUROFERR "Diploma D'Onore" per la Stazione della Città di Tagliacozzo per l'alta valenza storica turistica, ambientale e archeologica

Sala consiliare del Palazzo del Municipio di Tagliacozzo

Programma della manifestazione

Ore 17.00 Saluto della Presidente del Consiglio della Città di Tagliacozzo Dott.ssa Alessia Rubeo.

Ore 17.10 Relazione storica sula genesi della Linea ferroviaria Roma – Sulmona –Pescara, a cura dell'Arch. Domenico Colasante, Cittadino onorario di Tagliacozzo e autore del libro "In treno dal Tirreno all'Adriatico".

Ore 17.30 Presentazione dell'"Association Européenne des Cheminots", a cura dell'ing. Gennaro Bernardo, Consigliere Nazionale e, a seguire, lettura delle motivazioni del riconoscimento Euroferr alla Stazione ferroviaria della Città di Tagliacozzo, a cura del dott. Oreste Varone, componente dello staff del Progetto Euroferr, e illustrazione delle Convenzioni di Collaborazione in AEC, a cura del dott. Marcello Luca, proboviro di AEC.

Ore 17.50 Intervento conclusivo del Segretario Generale di AEC Italia, Arch. Fulvio Di Giuseppe e Cerimonia di consegna del Riconoscimento EUROFERR al Sindaco Vincenzo Giovagnorio.

Ore 18.00 Ringraziamenti e saluti da parte del Sindaco Vincenzo Giovagnorio.

Durante l'evento, saranno esposti diorami in scala riproducenti le stazioni ferroviarie di Tagliacozzo, di Sante Marie, della galleria di Colli di Monte Bove e del traforo di Ponte Scavalca a cura dell'autore e collezionista Alberto Guerra.

https://www.fsnews.it/it/focus-on/corporate/2022/10/22/Cerimonia-consegna-Premio-Euroferr-Tagliacozzo-stazione-ferroviaria.html

FSNews - Homepage / FOCUS ON / Corporate / **Cerimonia di consegna Premio Euroferr alla città di Tagliacozzo per la stazione ferroviaria**

Cerimonia di consegna Premio Euroferr alla città di Tagliacozzo per la stazione ferroviaria

Da parte di Association Européenne des Cheminots - sez. Italia

22 ottobre 2022
Redazione

La stazione ferroviaria della città di Tagliacozzo, sulla Roma-Sulmona, insieme ad altre 100 stazioni, è stata selezionata dall'Association Europeenne des Cheminots, dall'associazione Utenti trasporto pubblico e dall'Associazione nazionale ferrovieri del genio con il supporto del Collegio ingegneri ferroviari italiani, per essere premiata col prestigioso riconoscimento del Diploma d'onore "Euroferr", perché considerata ad alta valenza storica turistica, ambientale e archeologica. L'hun fu inaugurato nel 1888 con l'apertura della storica linea ferroviaria progettata per congiungere il Tirreno all'Adriatico e la neo Capitale dello Stato italiano all'Abruzzo e alla costa adriatica. Il 6 luglio 2019, durante le celebrazioni per il 750° anniversario della celebre Battaglia di Tagliacozzo (disputata da Corradino di Svevia e Carlo d'Angiò nel 1268, nel Piazzale antistante la Stazione, alla presenza del Presidente della Repubblica) è stata inaugurata la statua di bronzo di Dante Alighieri che ha citato il fatto d'arme nel XXVIII Canto della Divina Commedia. Il sindaco della Città di Tagliacozzo Vincenzo Giovagnorio, oggi pomeriggio ha ricevuto il Diploma d'onore del Premio ferroviario europeo "Euroferr". Tra oggi e domani, poi, nel Palazzo comunale saranno esposti alcuni diorami in scala riproducenti le stazioni di Tagliacozzo, l'imbocco della galleria ferroviaria di Colli di Monte Bove e l'imbocco del traforo ferroviario di Ponte Scavalca, opera del Dott. Alberto Guerra. Il Manifesto di Euroferr vede, tra le altre cose, le stazioni come magiche porte d'ingresso a meravigliosi e suggestivi territori ad alta valenza storica, turistica, ambientale e archeologica. Strutture, quando ben tenute, piene di fascino e di atmosfera, con il fantastico e suggestivo compito di unire tutti i popoli europei. E permettere di accedere facilmente ai nostri magici borghi antichi e autentici dotati di una ricca rete enogastronomica, dell'ospitalità diffusa, dei piccoli negozi di prodotti artistici/artigianali e del buon gusto, dei cammini e dei sentieri, nonché delle ciclabili. Last but not least consentire di raggiungere le città della Ceramica, le Città del Tartufo, le strade del Vino e dell'Olio. ***Le stazioni son quindi viste come posti iconici.***

IL CENTRO

TAGLIACOZZO: ALLA STAZIONE FERROVIARIA IL PRESTIGIOSO PREMIO EUROPEO "EUROFERR"

21 Ottobre 2022 20:33L'AQUILA - CRONACA

TAGLIACOZZO – La Stazione ferroviaria della Città di Tagliacozzo (L'Aquila), insieme ad altre 100 stazioni, è stata selezionata dall'Association Europeenne des Cheminots (AEC), dall'associazione Utenti trasporto pubblico(UTP) e dall'Associazione nazionale ferrovieri del genio (ANFG) con il supporto del Collegio ingegneri ferroviari italiani (CIFI), per essere premiata con il prestigioso riconoscimento del Diploma d'onore "Euroferr", poiché considerata stazione ad alta valenza storica, turistica, ambientale e archeologica. La Stazione ferroviaria di Tagliacozzo si trova sulla linea Roma-Sulmona e fu inaugurata nel 1888, proprio in occasione dell'apertura della storica linea ferroviaria progettata per congiungere il Tirreno all'Adriatico e la neo Capitale dello Stato italiano all'Abruzzo e alla costa adriatica appunto. Il 6 luglio 2019, in occasione delle celebrazioni per il 750° anniversario della celebre Battaglia di Tagliacozzo, disputata da Corradino di Svevia e Carlo d'Angiò nel 1268, nel Piazzale antistante la Stazione, alla presenza del Presidente della Repubblica, è stata inaugurata la statua di bronzo di Dante Alighieri che ha citato il fatto d'arme nel XXVIII Canto della Divina Commedia. Il sindaco di Tagliacozzo **Vincenzo Giovagnorio,** nel pomeriggio di domani, sabato 22 ottobre, riceverà il Diploma d'onore del Premio ferroviario europeo "Euroferr". L'evento sarà arricchito da una conferenza tenuta nella Sala consiliare del Palazzo municipale di Tagliacozzo dal Prof. Arch. **Domenico Colasante,** autore del libro "In treno dal Tirreno all'Adriatico – Storia della ferrovia Roma-Sulmona-Pescara". Durante il weekend del 22 e 23 ottobre, nel Palazzo comunale saranno esposti alcuni diorami in scala riproducenti le stazioni di Tagliacozzo, l'imbocco della galleria ferroviaria di Colli di Monte Bove e l'imbocco del traforo ferroviario di Ponte Scavalca, opera del dott. **Alberto Guerra.**

CONFINE LIVE

Cerimonia di consegna Premio Euroferr alla città di Tagliacozzo per la stazione ferroviaria da parte di Association Européenne des Cheminots

TAGLIACOZZO – La Stazione ferroviaria della Città di Tagliacozzo (L'Aquila), insieme ad altre 100 stazioni, è stata selezionata dall'Association Europeenne des Cheminots (AEC), dall'associazione Utenti trasporto pubblico(UTP) e dall'Associazione nazionale ferrovieri del genio (ANFG) con il supporto del Collegio ingegneri ferroviari italiani (CIFI), per essere premiata con il prestigioso riconoscimento del Diploma d'onore "Euroferr", poiché considerata stazione ad alta valenza storica, turistica, ambientale e archeologica. La Stazione ferroviaria di Tagliacozzo si trova sulla linea Roma-Sulmona e fu inaugurata nel 1888, proprio in occasione dell'apertura della storica linea ferroviaria progettata per congiungere il Tirreno all'Adriatico e la neo Capitale dello Stato italiano all'Abruzzo e alla costa adriatica appunto. Il 6 luglio 2019, in occasione delle celebrazioni per il 750° anniversario della celebre Battaglia di Tagliacozzo, disputata da Corradino di Svevia e Carlo d'Angiò nel 1268, nel Piazzale antistante la Stazione, alla presenza del Presidente della Repubblica, è stata inaugurata la statua di bronzo di Dante Alighieri che ha citato il fatto d'arme nel XXVIII Canto della Divina Commedia. Il sindaco di Tagliacozzo **Vincenzo Giovagnorio,** nel pomeriggio di domani, sabato 22 ottobre, riceverà il Diploma d'onore del Premio ferroviario europeo "Euroferr". L'evento sarà arricchito da una conferenza tenuta nella Sala consiliare del Palazzo municipale di Tagliacozzo dal Prof. Arch. **Domenico Colasante,** autore del libro "In treno dal Tirreno all'Adriatico – Storia della ferrovia Roma-Sulmona-Pescara". Durante il weekend del 22 e 23 ottobre, nel Palazzo comunale saranno esposti alcuni diorami in scala riproducenti le stazioni di Tagliacozzo, l'imbocco della galleria ferroviaria di Colli di Monte Bove e l'imbocco del traforo ferroviario di Ponte Scavalca, opera del dott. **Alberto Guerra.**

https://www.google.com/amp/s/news.italy-24.com/local/amp/150381

Historic value, Tagliacozzo station gets Euroferr award – Abruzzo

Local News Kaufman Local 3 days ago 10 REPORT

Historic value, Tagliacozzo station gets Euroferr award – Abruzzo

(ANSA) – TAGLIACOZZO, OCTOBER 20 – The railway station of Tagliacozzo (L'Aquila) will be awarded the "Euroferr" Diploma of honor, as it is considered a stopover of high historical, tourist, environmental and archaeological value. Inaugurated in 1888, on the occasion of the opening of the historic railway line designed to connect the Tyrrhenian to the Adriatic and the new capital of the Italian state to Abruzzo, the station is located on the Rome-Sulmona line. The airport, along with one hundred other stations, has been selected by the Association Europeenne des Cheminots (Aec), by the public transport users association (Utp) and by the national railwaymen's association of genius (Anfg) with the support of the Italian railway engineers college. (Cifi), to be awarded the prestigious award. On 6 July 2019, on the occasion of the celebrations for the 750th anniversary of the Battle of Tagliacozzo, disputed by Corradino di Svevia and Carlo d'Angiò in 1268, in the forecourt of the station, the statue of bronze by Dante

Alighieri who mentioned that battle in the XXVIII Canto of the Divine Comedy. The prize will be awarded on Saturday to the mayor of Tagliacozzo, Vincenzo Giovagnorio. In addition to the ceremony, a conference is scheduled in the Council Chamber of the Town Hall, with the architect Domenico Colasante, author of the book "By train from the Tyrrhenian to the Adriatic – History of the Rome-Sulmona-Pescara railway". Finally, on Saturday and Sunday, some scale dioramas will be exhibited in the Municipality that reproduce the Tagliacozzo station, the entrance to the Colli di Monte Bove railway tunnel and the entrance to the Ponte Scavalca railway tunnel, a work created by Alberto Guerra. (HANDLE).

REPRODUCTION RESERVED © Copyright ANSA

ASSOCIAZIONE UTENTI DEL TRASPORTO PUBBLICO

Rappresentante italiana di EPF - European Passengers' Federation

Sezione di MILANO

Serate UTP 2022/23 - 21ª Stagione – 183ª Serata

Mercoledì 8 febbraio 2023 - **Ore 20:45 – 23:00**

STAZIONI AD ALTA VALENZA STORICA, ARCHITETTONICA ED AMBIENTALE

Ne parlerà il **gen. Mario Pietrangeli**, consigliere nazionale dell'Associazione Europea dei Ferrovieri (AEC), che ha promosso un progetto – in cui è coinvolta anche la nostra Associazione – per individuare, sull'intero territorio nazionale, le stazioni ferroviarie meritevoli di menzione per il valore culturale ed ambientale rivestito, conferendo il premio Euroferr ai relativi Sindaci, in modo da sensibilizzarli a tutelare e migliorare queste preziose risorse.

La conferenza si terrà presso la sede di UTP a Milano in via Pietro Borsieri, 4/E (zona stazione Porta Garibaldi/Isola – linee ATM: M2 – M5 – 2 – 4 – 10 – 33 – 70).
È possibile collegarsi on-line con ZOOM tramite il link seguente. **Per correttezza nei confronti degli altri partecipanti è richiesto di qualificarsi con nome e cognome al momento dell'ingresso.**

https://us02web.zoom.us/j/86888303301?pwd=ek82bWVFQjdZMjcxV3NPdUZCczFHQT09

ID riunione: 868 8830 3301- Passcode: 819109

Per informazioni: **338 5303168** – mauroanzani@virgilio.it - utpmilano.it

Giornale del Mediterraneo
Quotidiano d'informazione
Vola solo chi osa farlo!

Partecipazione in diretta streaming alla conferenza: "Stazioni ad Alta Valenza Turistica, Storica, Architettonica ed Ambientale"

Milano – Associazione utenti del Trasporto Pubblico (UTP), rappresentante italiana di European Passengers' Federation. **Sezione di Milano**.

«Serate UTP 2022/23 – 21ª Stagione – 183ª serata. Questa sera ore 20.45 – 23.00. Stazioni ad alta valenza Storica, Architettonica ed Ambientale.

Ne parlerà il **Gen. Mario Pietrangeli**, Consigliere Nazionale dell'Associazione Europea dei Ferrovieri (AEC), che ha promosso il progetto – in cui è coinvolta anche la nostra Associazione – per individuare, sull'intero territorio nazionale, le stazioni ferroviarie meritevoli di menzione per il valore culturale ed ambientale rivestito, conferendo il premio Euroferr ai relativi Sindaci, in modo da sensibilizzarli a tutelare e migliorare queste preziose risorse. La conferenza si terrà presso la sede di **UTP a Milano** in via Pietro Borsieri, 4/E (zona stazione Porta Garibaldi/Isola – linee ATM: M2 – M5 – 2 – 4 – 10 – 33 – 70).

cefalunews

CULTURA

Stazioni ad alta valenza Storica, Architettonica ed Ambientale. conferenza in streaming. Tra queste anche la stazione di Cefalù

6 Febbraio 2023 / Redazione

6 Febbraio 2023 / Redazione

Stazioni ad alta valenza Storica, Architettonica ed Ambientale. Conferenza in diretta streaming.

Si svolgerà a Milano a cura dell' Associazione utenti del Trasporto Pubblico (UTP), rappresentante italiana di European Passengers' Federation, Sezione di Milano.

Mercoledì 8 febbraio 2023 dalle ore 20.45.

Titolo: "Stazioni ad alta valenza Storica, Architettonica ed Ambientale".

Ne parlerà il **gen. Mario Pietrangeli**, consigliere nazionale dell'Associazione Europea dei Ferrovieri (AEC), che ha promosso il progetto – in cui è coinvolta anche la l'AEC – per individuare, sull'intero territorio nazionale, le stazioni ferroviarie meritevoli di menzione per il valore culturale ed ambientale rivestito, conferendo il premio Euroferr ai relativi Sindaci, in modo da sensibilizzarli a tutelare e migliorare queste preziose risorse.

Tra le Stazioni Ferroviarie selezionate anche quella di Termini Imerese e Cefalù.

La conferenza si terrà presso la sede di UTP di Milano, via Pietro Borsieri, 4/E.

È possibile collegarsi on-line con ZOOM tramite il link seguente. Per correttezza nei confronti degli altri partecipanti è richiesto di qualificarsi con nome e cognome al momento

MADONIE LIVE
NOTIZIE E FILMATI

MILANO - In diretta streaming alla conferenza dal titolo: "Stazioni ad Alta Valenza Storica, Architettonica ed Ambientale"

Associazione utenti del Trasporto Pubblico (UTP), rappresentante italiana di European Passengers' Federation. **Sezione di Milano**.«Serate UTP 2022/23 – 21ª Stagione – 183ª serata. Mercoledì 8 febbraio 2023 – ore 20.45 – 23.00.

Stazioni ad alta valenza Storica, Architettonica ed Ambientale.

Ne parlerà il gen. Mario Pietrangeli, consigliere nazionale dell'Associazione Europea dei Ferrovieri (AEC), che ha promosso un progetto – in cui è coinvolta anche la nostra Associazione – per individuare, sull'intero territorio nazionale, le stazioni ferroviarie meritevoli di menzione per il valore culturale ed ambientale rivestito, conferendo il premio Euroferr ai relativi Sindaci, in modo da sensibilizzarli a tutelare e migliorare queste preziose risorse.

Alleanza Mobilità Dolce
XXII WEBINAR GNG IL 9 MARZO PROSSIMO
22° WEBINAR GNG
Il 9 marzo prossimo alle ore 18:30 avrà luogo il XXII webinar GNG con collegamento zoom. Relatore il Generale Mario Pietrangeli.

AMODO
@AMoDo4
XXII Webinar GNG il 9 marzo prossimo. Relatore: il generale Mario Pietrangeli. La conferenza sarà preceduta da una breve presentazione dell'associazione AEC.
22° WEBINAR GNG
mobilitadolce.net
XXII Webinar GNG il 9 marzo prossimo - Mobilità Dolce
10:00 · 05/03/23 · 14 visualizzazioni

CafeVirtuel
la notizia che ti risveglia

Il webinar (**LA REGISTRAZIONE**) della riunione della AEC per il Premio EUROFERR

Clicca di seguito per la **registrazione**:

https://us02web.zoom.us/rec/share/EdKBkxF3bxM4lfVglN0PW14qUbZ_8jL1b-8xj6PODmq2C57e2vDPL4tW55i6TZwq.05HxgCtMSOwg8FoK

Codice d'accesso: nmVk^18x

Redatto da Raimondo Chiricozzi

AICS COMITATO PROVINCIALE VITERBO - AST AICS TURISMO

QUANDO SPORT E CULTURA HANNO LO STESSO DNA

ASSOCIAZIONE ITALIANA CULTURA SPORT

1962 - 2022

LA MARATONA FERROVIARIA SI FERMA AD ANGUILLARA

DI RAIMONDO CHIRICOZZI | 26 MARZO 2023

AICS AMBIENTE, AICS AST TURISMO, AICS COMITATO PROVINCIALE VITERBO APS, EVENTI SPORTIVI, DIDATTICI, FORMATIVI, CULTURALI, SPORT

La maratona ferroviaria si ferma ad Anguillara per

https://www.tusciatimes.eu/cerimonia-di-consegna-del-prestigioso-premio-ferroviario-al-sindaco-di-anguillara-dottor-angelo-pizzigallo-e-alpresidente-dellassociazione-terra-tua/

... quotidiano online della Tuscia!
TusciaTimes.eu (.it) (.COM)

Cerimonia di consegna del prestigioso Premio Ferroviario Europeo "Euroferr" al Sindaco di Anguillara dottor Angelo Pizzigallo e alPresidente dell'Associazione "Terra Tua"

1 Marzo 2023 Redazione Notizie dai Comuni

La Stazione ferroviaria della Città di Anguillara (Roma, LAZIO), e l'Associazione Terra Tua insieme ad altre 100 stazioni e a decine di Benemerite Associazioni legate al mondo Ferroviario, sono stata selezionate dall'Association Europeenne des Cheminots (AEC), dall'associazione Utenti Trasporto Pubblico (UTP), dall'Associazione Nazionale Ferrovieri del Genio (ANFG) e dal Collegio Ingegneri Ferroviari Italiani (CIFI), con il supporto del Collegio Ingegneri Ferroviari Italiani (CIFI), per essere premiate con il prestigioso riconoscimento del Diploma d'onore "Euroferr", poiché considerate:
– Stazione ad Alta Valenza Storica Turistica, Ambientale e Archeologica;
– Associazione Benemerita.

La **Stazione** FS di Anguillara è la stazione ferroviaria a servizio del comune di Anguillara Sabazia. È ubicata lungo la ferrovia Roma – Capranica – Viterbo- Orte – Firenze ed è la prima stazione situata al di fuori della tariffa urbana di Roma; Il percorso della linea è a doppio binario da Roma Tiburtina a Cesano e a singolo binario tra Cesano e Viterbo Porta Fiorentina. La Stazione venne attivata prima del 1916. La stazione disponeva di uno scalo merci con annesso magazzino sulla cui area è stato ricavato un parcheggio. Il piazzale è composto da due binari passanti ed uno tronco. Nel dettaglio:
• Binario 1: binario di corsa dove fermano i treni in direzione Sud (Roma);
• Binario 2: binario di corsa dove fermano i treni in direzione Nord (Viterbo);
• Binario 3: binario tronco usato generalmente per il ricovero dei mezzi.
• La tipica offerta nelle ore di morbida dei giorni lavorativi è di un treno ogni 30 minuti per Roma Ostiense/Tiburtina, un treno ogni 30 minuti per Bracciano e un treno ogni ora per

Viterbo.
Il servizio passeggeri è svolto dai treni regionali del servizio FL3 Trenitalia nell'ambito del contratto di servizio stipulato con la Regione Lazio.
Anguillara Sabazia è un comune italiano di 18 997 abitanti della città metropolitana di Roma Capitale nel Lazio. Sito a 32,7 km a nord-ovest della capitale, il comune si affaccia sul lago di Bracciano; nel 2001 è stato insignito del titolo di città. il suffisso Sabazia, derivante dal nome della zona, serve a distinguerlo da un omonimo centro del padovano, Anguillara Veneta.
Monumenti e luoghi d'interesse di Anguillara
Architetture religiose
• la collegiata di Santa Maria Assunta è situata sul punto più alto del promontorio ove riposa il paese vecchio, e la terrazza limitrofa. Il paese è stato rifatto completamente nel cinquecento; molte case conservano la struttura medievale ad ambienti sovrapposti, non tramezzati, grandi quanto tutto l'edificio e collegati fra loro da una scala centrale che sbocca nel pavimento dell'ambiente superiore.
• la quattrocentesca chiesa di San Francesco e i suoi affreschi
Architetture civili
• la porta cinquecentesca, antico punto di ingresso alla città, sormontata da un orologio e unita da un bastione cinquecentesco al torrione medievale;
• il torrione medievale, oggi sede del Museo della civiltà contadina e della cultura popolare;
• il palazzo comunale con i suoi affreschi;
Fonte dell'acqua Claudia
Ad Anguillara è presente la sorgente dell'acqua effervescente naturale Claudia. Lo stabilimento di imbottigliamento è gestito dalla Tione s.r.l., mentre la fonte è in gestione al comune.
Siti archeologici
• Villaggio neolitico. In località "La Marmotta" è stato scoperto un villaggio del neolitico antico, risalente a circa 8.000 anni fa, ora sommerso dalle acque del lago. Nel corso degli scavi subacquei (condotti dal 1989 al 2010 dalla dott.ssa Maria Antonietta Fugazzola Delpino) sono stati recuperati importanti reperti, tra cui numerosissime ceramiche, strumenti di legno. Una parte dei materiali è esposta presso il Museo Nazionale Preistorico Etnografico Luigi Pigorini.
• il ponte romano che scavalca il fosso lungo via della Cannella;
• i resti romani su vicolo Grondarella;
• Villa romana delle Mura di Santo Stefano
Il Sindaco della Città di Anguillara (Roma) dottor Angelo Pizzigallo e il Presidente dell'Associazione Terra Tua, nel mattino di sabato 29 aprile 2023, riceveranno il Diploma d'onore del Premio ferroviario europeo "Euroferr".

Manifesto dei Principi del Premio Euroferr

"Noi di AEC (Association Europeenne des Cheminots), di UTP (Utenti Trasporto Pubblico) e di ANFG (Associazione Nazionale Ferrovieri del Genio), con il supporto del CIFI (Collegio Ingegneri Ferroviari Italiani) pensiamo che le stazioni non sono solo punti di transito ma anche magiche porte d'ingresso a meravigliosi e suggestivi territori ad alta valenza storica,

turistica, ambientale e archeologica. Le stazioni ferroviarie europee non sono solo il simbolo massimo di quella che è stata la rivoluzione industriale europea, ma rimangono delle strutture, quando ben tenute, piene di fascino e di atmosfera.
Se da un lato hanno il fantastico e suggestivo compito, con le loro ferrovie, di:
– unire tutti i Popoli Europei anche quelli più periferici (assicurando, tra l'altro, la libertà di movimento a tutti i cittadini europei);
– permettere di accedere facilmente ai nostri magici Borghi Antichi e Autentici dotati di una ricca rete enogastronomica, di una rete dell'ospitalità diffusa, di una rete dei piccoli negozi di prodotti artistici/artigianali e del buon gusto, della rete dei cammini e dei sentieri, nonché delle ciclabili;
– consentire di raggiungere le città della Ceramica, le Città del Tartufo, le strade del Vino e dell'Olio;
hanno anche l'effetto collaterale di essere dei luoghi molto familiari che ricordano a tutti l'infanzia e i momenti sereni e felici.
L'importante funzione di una stazione ferroviaria è lampante: un luogo di congiunzione indispensabile per un mondo magico fatto di storia ambiente, turismo e archeologia e che lascia delle impressioni uniche per tutti quei viaggiatori che si trovano ad attraversarle. Il viaggiatore è colui che cerca la bellezza nel mondo e sicuramente il treno è un mezzo di trasporto che offre un tipo di viaggio fuori tempo con un vero e proprio finestrino sul mondo che attraversa. Le stazioni in questo scenario rimangono luoghi magici e iconici."

Link utili per comprendere completamente l'importanza del Premio:

Libro delle 100 stazioni ad alta Valenza Storica, Turistica, Ambientale e Archeologica
http://www.aecitalia.org/web/wp-content/uploads/2022/11/EUROFERR-edizione-23nov2022.pdf

Rassegna Fotografica delle Cerimonie di Consegna del Premio Ferroviario Europeo "Euroferr":
http://www.aecitalia.org/web/wp-content/uploads/2022/12/rassegna-fotografica-al-10-dic-

Rassegna Stampa sul Premio Euroferr:
http://www.aecitalia.org/web/wp-content/uploads/2022/10/RassStampa-fino-al-24-ott-22.pdf

---

https://baraondanews.it/alla-stazione-ferroviaria-di-anguillara-e-allassociazione-terra-tua-va-il-premio-euroferr/

Barandanews.it
L'INFORMAZIONE DEL LITORALE

Diploma d'onore "Euroferr" alla Stazione di Anguillara e all'Associazione Terra Tua, il premio verrà ritirato dal Sindaco e dal presidente dell'Associazione

La Stazione ferroviaria della Città di Anguillara (Roma, LAZIO), e l'Associazione Terra Tua insieme ad altre 100 stazioni e a decine di Benemerite Associazioni legate al mondo Ferroviario, sono stata selezionate dall'Association Europeenne des Cheminots (AEC), dall'associazione Utenti Trasporto Pubblico (UTP), dall'Associazione Nazionale Ferrovieri del Genio (ANFG) e dal Collegio Ingegneri Ferroviari Italiani (CIFI), con il supporto del Collegio Ingegneri Ferroviari Italiani

(CIFI), per essere premiate con il prestigioso riconoscimento del Diploma d'onore "Euroferr", poiché considerate:

- Stazione ad Alta Valenza Storica Turistica, Ambientale e Archeologica;

– Associazione Benemerita.

La **Stazione FS di Anguillara** è la stazione ferroviaria a servizio del comune di Anguillara Sabazia. È ubicata lungo la ferrovia Roma – Capranica – Viterbo- Orte – Firenze ed è la prima stazione situata al di fuori della tariffa urbana di Roma; Il percorso della linea è a doppio binario da Roma Tiburtina a Cesano e a singolo binario tra Cesano e Viterbo Porta Fiorentina. La Stazione venne attivata prima del 1916. La stazione disponeva di uno scalo merci con annesso magazzino sulla cui area è stato ricavato un parcheggio. Il piazzale è composto da due binari passanti ed uno tronco. Nel dettaglio:

- Binario 1: binario di corsa dove fermano i treni in direzione Sud (Roma);
- Binario 2: binario di corsa dove fermano i treni in direzione Nord (Viterbo);
- Binario 3: binario tronco usato generalmente per il ricovero dei mezzi.
- La tipica offerta nelle ore di morbida dei giorni lavorativi è di un treno ogni 30 minuti per Roma Ostiense/Tiburtina, un treno ogni 30 minuti per Bracciano e un treno ogni ora per Viterbo.

Il servizio passeggeri è svolto dai treni regionali del servizio FL3 Trenitalia nell'ambito del contratto di servizio stipulato con la Regione Lazio.

https://www.terzobinario.it/alla-stazione-di-anguillara-e-a-pizzigallo-il-premio-euroferr/amp/

Alla Stazione FS di Anguillara e a Pizzigallo il Premio Ferroviario Europeo "Euroferr"

giovedì, 2 Marzo 2023 | 0 commenti

FacebookWhatsAppTwitterTelegramCopy LinkLinkedIn

La Stazione ferroviaria della Città di Anguillara (Roma, LAZIO), e l'Associazione Terra Tua insieme ad altre 100 stazioni e a decine di Benemerite Associazioni legate al mondo Ferroviario, sono stata selezionate dall'Association Europeenne des Cheminots (AEC), dall'associazione Utenti Trasporto Pubblico (UTP), dall'Associazione Nazionale Ferrovieri del Genio (ANFG) e dal Collegio Ingegneri

Ferroviari Italiani (CIFI), con il supporto del Collegio Ingegneri Ferroviari Italiani (CIFI), per essere premiate con il prestigioso riconoscimento del Diploma d'onore "Euroferr", poiché considerate:

- Stazione ad Alta Valenza Storica Turistica, Ambientale e Archeologica;
- Associazione Benemerita.

La Stazione FS di Anguillara è la stazione ferroviaria a servizio del comune di Anguillara Sabazia.

È ubicata lungo la ferrovia Roma – Capranica – Viterbo- Orte – Firenze ed è la prima stazione situata al di fuori della tariffa urbana di Roma; Il percorso della linea è a doppio binario da Roma Tiburtina a Cesano e a singolo binario tra Cesano e Viterbo Porta Fiorentina.

La Stazione venne attivata prima del 1916. La stazione disponeva di uno scalo merci con annesso magazzino sulla cui area è stato ricavato un parcheggio. Il piazzale è composto da due binari passanti ed uno tronco.

La premiazione alle ore 9.30 del 29 Aprile nella sala dell'associazione locale presso la stessa stazione di Anguillara del Sindaco di Anguillara dottor Angelo Pizzigallo e dell dottor Stefano Mecali Presidente dell'Associazione "Terra Tua".

FacebookWhatsAppTwitterTelegramCopy LinkLinkedIn

© 2017 Terzo Binario News | Reg. Tribunale di Viterbo n° 1/2017 | Direttore Responsabile: Alessio Vallerga | Editore: Circolo del Cinema Luce a Cavallo - C.F. 91044160587 - P.IVA 10095881008 - Cerveteri - Via Agillina, 50

Tusciatimes Tuscia Times

21 h ·

I Soci/Simpatizzanti di AEC Italia, co-fondatrice di AMODO, partecipano ai momenti d'incontro, alle tappe di trasferimento, alle cerimonie ufficiali e a quant'altro sarà attuato nella MARATONA FERROVIARIA DELL'ETRURIA 2023.

Giovedì 27 aprile

Ritrovo a Bologna Centrale, binario 1, davanti alla Sala d'attesa della Stazione, anche per un saluto/ricordo alle vittime del tragico evento del 1980.

Partenza da Bologna alle 12.04 per Porretta Terme; oppure un'ora prima (alle 11.04), per chi volesse fermarsi a Porretta Terme anche solo per uno spuntino tipico.

TUSCIATIMES.EU

Cerimonia di consegna del prestigioso Premio Ferroviario al Sindaco di Anguillara dottor An...

La Stazione ferroviaria della Città di Anguillara ...

TerzoBinario.it News · Segui già
3 g
Alla stazione di Anguillara e a Pizzigallo il premio Euroferr
terzobinario.it
Alla stazione di Anguillara e a Pizzigallo il premio Euroferr - Terzo Binario News
Tu e altri 39
Commenti: 1 Condivisioni: 11
Love
Commenta
Condividi

RASSEGNA STAMPA dal 12set2021 al 28giu2023

LE STAZIONI AD ALTA VALENZA STORICA TURISTICA AMBIENTALE E ARCHEOLOGICA

AEC in collaborazione con:

Il 29 aprile 2023 la Stazione di Anguillara e l'Associazione Terra Tua riceveranno il Premio EUROFERR

La cerimonia prevede l'assegnazione del prestigioso premio internazionale al Sindaco di Anguillara, Angelo Pizzigallo e a Stefano Mecali, Presidente dell'Associazione "Terra Tua" presso la stazione alle ore 10.00. Il riconoscimento di *Stazione ad Alta Valenza Storica Turistica, Ambientale e Archeologica* e *Associazione Benemerita* viene assegnato dalle **Association Europeenne des Cheminots** (AEC), **Utenti Trasporto Pubblico** (UTP), **Associazione Nazionale Ferrovieri del Genio** (ANFG) e **Collegio Ingegneri Ferroviari Italiani** (CIFI) all'interno della **Maratona ferroviaria dell'Etruria**, manifestazione nazionale dell'Alleanza per la Mobilità Dolce AMODO che passerà per la stazione di Anguillare nel suo itinerario lungo il centro Italia.

La **Stazione FS di Anguillara** è la stazione ferroviaria a servizio del comune di Anguillara Sabazia. È ubicata lungo la ferrovia Roma - Capranica - Viterbo- Orte - Firenze ed è la prima stazione situata al di fuori della tariffa urbana di Roma; Il percorso della linea è a doppio binario da Roma Tiburtina a Cesano e a singolo binario tra Cesano e Viterbo Porta Fiorentina. La Stazione venne attivata prima del 1916 e, all'epoca, disponeva di uno scalo merci con annesso magazzino, sulla cui area è stato successivamente ricavato un parcheggio. Il piazzale è composto da due binari passanti ed uno tronco. Nel dettaglio:
Binario 1: binario di corsa dove fermano i treni in direzione Sud (Roma);
Binario 2: binario di corsa dove fermano i treni in direzione Nord (Viterbo);
Binario 3: binario tronco usato generalmente per il ricovero dei mezzi.
La tipica offerta nelle ore di morbida dei giorni lavorativi è di un treno ogni 30 minuti per Roma Ostiense/Tiburtina, un treno ogni 30 minuti per Bracciano e un treno ogni ora per Viterbo. Il servizio passeggeri è svolto dai treni regionali del servizio FL3 Trenitalia nell'ambito del contratto di servizio stipulato con la Regione Lazio.

Gen. Mario Pietrangeli
Consigliere Nazionale AEC

Manifesto dei Principi del Premio Eurofer

"Noi di AEC (Association Europeenne des Cheminots), di UTP (Utenti Trasporto Pubblico) e di ANFG (Associazione Nazionale Ferrovieri del Genio), con il supporto del CIFI (Collegio Ingegneri Ferroviari Italiani) pensiamo che le stazioni non sono solo punti di transito ma anche magiche porte d'ingresso a meravigliosi e suggestivi territori ad alta valenza storica, turistica, ambientale e archeologica. Le stazioni ferroviarie europee non sono solo il simbolo massimo di quella che è stata la rivoluzione industriale europea, ma rimangono delle strutture, quando ben tenute, piene di fascino e di atmosfera.
Se da un lato hanno il fantastico e suggestivo compito, con le loro ferrovie, di:

- unire tutti i Popoli Europei anche quelli più periferici (assicurando, tra l'altro, la libertà di movimento a tutti i cittadini europei);
- permettere di accedere facilmente ai nostri magici Borghi Antichi e Autentici dotati di una ricca rete enogastronomica, di una rete dell'ospitalità diffusa, di una rete dei piccoli negozi di prodotti artistici/artigianali e del buon gusto, della rete dei cammini e dei sentieri, nonché delle ciclabili;
- consentire di raggiungere le città della Ceramica, le Città del Tartufo, le strade del Vino e dell'Olio;

hanno anche l'effetto collaterale di essere dei luoghi molto familiari che ricordano a tutti l'infanzia e i momenti sereni e felici.

L'importante funzione di una stazione ferroviaria è lampante: un luogo di congiunzione indispensabile per un mondo magico fatto di storia ambiente, turismo e archeologia e che lascia delle impressioni uniche per tutti quei viaggiatori che si trovano ad attraversarle. Il viaggiatore è colui che cerca la bellezza nel mondo e sicuramente il treno è un mezzo di trasporto che offre un tipo di viaggio fuori tempo con un vero e proprio finestrino sul mondo che attraversa. Le stazioni in questo scenario rimangono luoghi magici e iconici."

ALLEANZA MOBILITÀ DOLCE

IL 29 APRILE 2023 LA STAZIONE DI ANGUILLARA E L'ASSOCIAZIONE TERRA TUA RICEVERANNO IL PREMIO EUROFERR

ALLEANZA MOBILITÀ DOLCE

La cerimonia prevede l'assegnazione del prestigioso premio internazionale al Sindaco di Anguillara, Angelo Pizzigallo e a Stefano Mecali, Presidente dell'Associazione "Terra Tua" presso la stazione alle ore 10.00. Il riconoscimento di Stazione ad Alta Valenza Storica Turistica, Ambientale e Archeologica e Associazione Benemerita viene assegnato dalle Association Europeenne des Cheminots (AEC), Utenti Trasporto Pubblico (UTP), Associazione Nazionale Ferrovieri del Genio (ANFG) e Collegio Ingegneri Ferroviari Italiani (CIFI) all'interno della Maratona ferroviaria dell'Etruria, manifestazione nazionale dell'Alleanza per la Mobilità Dolce AMODO che passerà per la stazione di Anguillare nel suo itinerario lungo il centro Italia.

Il riconoscimento EUROFERR al Polo Museale dei Trasporti Astral di Roma

L'Associazione AEC (Associations Européenne des Cheminots - sez. Italia), in collaborazione con Utenti Trasporto Pubblico (UTP), Associazione Nazionale Ferrovieri del Genio (ANFG) e Collegio Ingegneri Ferroviari Italiani (CIFI), ha individuato oltre a 100 stazioni, anche Benemerite Associazioni e Musei che sono legati al mondo ferroviario. Fra i Musei, AEC Italia, ha selezionato il Polo Museale dei Trasporti Astral di Roma per essere premiato con il prestigioso riconoscimento del Diploma d'onore "EUROFERR", poiché raccoglie al suo interno una esposizione permanente di tram d'epoca e treni storici che furono realizzati tra i primi anni del 1900 fino al 1945.

Il Museale dei Trasporti Astral di Roma racconta la storia sociale di Roma Capitale, attraverso il trasporto pubblico. Tra l'altro Vi è anche l'elettromotrice 404 "Termini-Cinecittà" che entrò a far parte anche in alcune scene del film "Roma Città Aperta". Il tema del museo è particolarmente significativo in questo momento storico, in cui tutte le politiche europee sono concordi sullo sviluppo del trasporto pubblico locale, per le note necessità di riduzione dell'inquinamento ambientale. Questo riconoscimento valoriale al Polo Museale dei Trasporti Astral di Roma riconosce lo sforzo della Città di Roma, fin dal secolo scorso, per la realizzazione di questi nobili e comuni obiettivi.

La consegna del riconoscimento (Diploma d'onore "EUROFERR") avverrà durante la "Maratona Ferroviaria 2023" che arriverà a Roma dopo aver percorso tutta l'Etruria, nella giornata del 29 aprile 2023, all'interno del Polo Museale dei Trasporti Astral di Roma.

Gen. Mario Pietrangeli
Consigliere Nazionale AEC

Manifesto dei Principi del Premio Eurofert

"Noi di AEC (Association Europeenne des Cheminots), di UTP (Utenti Trasporto Pubblico) e di ANFG (Associazione Nazionale Ferrovieri del Genio), con il supporto del CIFI (Collegio Ingegneri Ferroviari Italiani) pensiamo che le stazioni non sono solo punti di transito ma anche magiche porte d'ingresso a meravigliosi e suggestivi territori ad alta valenza storica, turistica, ambientale e archeologica. Le stazioni ferroviarie europee non sono solo il simbolo massimo di quella che è stata la rivoluzione industriale europea, ma rimangono delle strutture, quando ben tenute, piene di fascino e di atmosfera.
Se da un lato hanno il fantastico e suggestivo compito, con le loro ferrovie, di:

- unire tutti i Popoli Europei anche quelli più periferici (assicurando, tra l'altro, la libertà di movimento a tutti i cittadini europei);
- permettere di accedere facilmente ai nostri magici Borghi Antichi e Autentici dotati di una ricca rete enogastronomica, di una rete dell'ospitalità diffusa, di una rete dei piccoli negozi di prodotti artistici/artigianali e del buon gusto, della rete dei cammini e dei sentieri, nonché delle ciclabili;
- consentire di raggiungere le città della Ceramica, le Città del Tartufo, le strade del Vino e dell'Olio;

hanno anche l'effetto collaterale di essere dei luoghi molto familiari che ricordano a tutti l'infanzia e i momenti sereni e felici. L'importante funzione di una stazione ferroviaria è lampante: un luogo di congiunzione indispensabile per un mondo magico fatto di storia ambiente, turismo e archeologia e che lascia delle impressioni uniche per tutti quei viaggiatori che si trovano ad attraversarle. Il viaggiatore è colui che cerca la bellezza nel mondo e sicuramente il treno è un mezzo di trasporto che offre un tipo di viaggio fuori tempo con un vero e proprio finestrino sul mondo che attraversa. Le stazioni in questo scenario rimangono luoghi magici e iconici."

ALLEANZA MOBILITÀ DOLCE

IL RICONOSCIMENTO EUROFERR AL POLO MUSEALE DEI TRASPORTI ASTRAL DI ROMA

22:05

ALLEANZA MOBILITÀ DOLCE

L'Associazione AEC (Associations Européenne des Cheminots – sez. Italia), in collaborazione con Utenti Trasporto Pubblico (UTP), Associazione Nazionale Ferrovieri del Genio (ANFG) e Collegio Ingegneri Ferroviari Italiani (CIFI), ha individuato oltre a 100 stazioni, anche Benemerite Associazioni e Musei che sono legati al mondo ferroviario. Fra i Musei, AEC Italia, ha selezionato il Polo Museale dei Trasporti Astral di Roma per essere premiato con il prestigioso riconoscimento del Diploma d'onore "EUROFERR", poiché raccoglie al suo interno una esposizione permanente di tram d'epoca e treni storici che furono realizzati tra i primi anni del 1900 fino al 1945.

Il Polo Museale dei Trasporti Astral di Roma racconta la storia sociale di Roma Capitale, attraverso il trasporto pubblico. Tra l'altro Vi è anche l'elettromotrice 404 "Termini-Cinecittà" che entrò a far parte anche in alcune scene del film "Roma Città Aperta". Il

22:06

ALLEANZA MOBILITÀ DOLCE

alcune scene del film "Roma Città Aperta". Il tema del museo è particolarmente significativo in questo momento storico, in cui tutte le politiche europee sono concordi sullo sviluppo del trasporto pubblico locale, per le note necessità di riduzione dell'inquinamento ambientale. Questo riconoscimento valoriale al Polo Museale dei Trasporti Astral riconosce lo sforzo della Città di Roma, fin dal secolo scorso, per la realizzazione di questi nobili e comuni obiettivi.

La consegna del riconoscimento (Diploma d'onore "EUROFERR") avverrà durante la "Maratona Ferroviaria 2023" che arriverà a Roma dopo aver percorso tutta l'Etruria, nella giornata del 29 aprile 2023, all'interno del Polo Museale dei Trasporti Astral di Roma.

Gen. Mario Pietrangeli

Consigliere Nazionale AEC

RASSEGNA STAMPA dal 12set2021 al 28giu2023

LE STAZIONI AD ALTA VALENZA
STORICA TURISTICA AMBIENTALE E ARCHEOLOGICA

AEC in collaborazione con:

il ferroviere

agenzia stampa di attualità e politica sindacale
Issn 1120-0251

anno X L I I I
aprile 2023

numero 2

La Stazione Fs di Anguillara riconosciuta come stazione ad Alta valenza storico-artistica

La Stazione delle Ferrovie dello stato di Anguillara, in provincia di Roma, è la stazione a servizio alla Città di Anguillara-Sabazia ed è ubicata lungo la ferrovia Roma-Capranica-Viterbo-Orte; questa linea è a doppio binario da Roma Tiburtina a Cesano, a binario unico tra Cesano e Viterbo Porta Fiorentina. La Stazione venne attivata nel 1916 disponendo di uno scalo merci con annesso magazzino sulla cui area oggi, è stato ricavato un parcheggio. Il piazzale è composto da due binari di corsa ed uno tronco atto al ricovero del materiale rotabile. La stazione è stata selezionata dall'Association europeenne des cheminots (Aec), dall'Associazione Utenti trasporto pubblico (Utp), dall'Associazione nazionale ferrovieri del genio (Anfg) e dal Collegio ingegneri ferroviari italiani (Cifi) per essere premiata con il riconoscimento del Diploma d'onore *Euroferr*, poiché considerata Stazione ad Alta Valenza Storica, Turistica, Ambientale, e Archeologica.

Il servizio viaggiatori viene svolto dai treni regionali di Trenitalia.

Al Sifer il numero 13 dell'edizione 2023 ha portato fortuna ad organizzatori e espositori. Anche al Made in Italy

LILLE (F) La 13.ma edizione del Sifer ha fatto registrare un successo che è andato oltre le aspettative degli organizzatori; 7000 visitatori nelle giornate di apertura, 378 espositori provenienti da 20 nazioni. Il Sifer si è confermato come l'unica fiera ferroviaria internazionale B2B in Francia che riunisce fornitori e produttori delle più recenti tecnologie ferroviarie, prodotti e servizi volti a soddisfare le complesse esigenze delle reti principali e urbane. Il Made in Italy ha catalizzato l'attenzione dei visitatori per la varietà dei settori in cui le ditte italiane si sono presentate come le Officine meccaniche BBM con i banchi di prova per carrelli che possono essere installati in una fossa o su un pavimento industriale standard, a seconda delle esigenze del cliente; la Bertolotti rail leader nella progettazione, costruzione e installazione di macchine e sistemi completi per la manutenzione del materiale rotabile ferroviario, metropolitano e tranviario o la Eurogamma con i suoi sollevatori mobili per veicoli ferroviari e commerciali. Da segnalare poi la francese Dipostel, presente per la prima volta al Sifer, con i cuscinetti a rulli senza attrito SMOD® che consentono lo scorrimento senza lubrificazione degli interruttori durante le operazioni di commutazione in cui la lubrificazione delle piastre di attrito viene sostituita in modo affidabile e permanente da un robusto sistema a rulli. La sicurezza sui luoghi ove si opera è stata pure trattata al Sifer. La Zöllner, ad esempio, per garantire la sicurezza ottimale per ogni tipo di lavoro, per ogni tipo di cantiere, ha sviluppato un'ampia gamma di prodotti che possono essere combinati in modo flessibile tra loro; l'avviso acustico proposto da installare nei cantieri di lavoro lungo le linee utilizza l'effetto Autoprowa®, che ne garantisce una percettibilità ottimale con un'esposizione minima al rumore tanto che le Sncf hanno concesso l'autorizzazione all'uso della nuova versione del sistema sulla rete ferroviaria.Al Sifer si sono pure tenuti convegni sui principali argomenti interessanti l'industria ferroviaria con particolare riguardo ai problemi energetici, ambientali e della sicurezza .

BBM. Banco prova carrelli

Dipostel. Cuscinetti a rulli senza attrito

Zöllner. Dispositivo Mrwa

Infortuni tra le mura domestiche. La Uilpensionati Marche avvia una serie di conferenze illustrative

IESI (An) Una delle problematiche verso la quale c'è ancora poca consapevolezza è rappresentata dagli infortuni domestici che colpisce maggiormente le donne con un'incidenza maggiore tra le pensionate. A farsi carico di queste problematiche è stata la Uilpensionati delle Marche che ha promosso una serie di incontri dedicati alla sicurezza domestica per informare gli anziani sulle insidie dei lavori domestici. Presentato dalla Segretaria regionale generale pensionati Uil Marina Marozzi il tema è stato affrontato da Roberto Rimini, volontario della Uilp marchigiana. Gli incidenti che maggiormente

(segue pag. ..2

RASSEGNA STAMPA dal 12set2021 al 28giu2023

LE STAZIONI AD ALTA VALENZA
STORICA TURISTICA AMBIENTALE E ARCHEOLOGICA

AEC in collaborazione con:

INFORMATIVA dell'AEC - Association Européenne des Cheminots , sezione Lazio
(diffusa esclusivamente via e-mail)

11-4-2023

A TUTTI I SOCI/SIMPATIZZANTI DI **AEC LAZIO**
e, p.c., a tutti i Membri del Consiglio Nazionale di **AEC ITALIA**

Gentilissimi,

con questa INFORMATIVA, Vi segnalo che

E' giusto ricordare che le stazioni non sono solo punti di transito ma anche magiche porte d'ingresso a meravigliosi e suggestivi territori ad alta valenza storica, turistica, ambientale e archeologica.
Il concetto è stato ovviamente esteso a quanti si prodigano a diffondere ed a sostenere l'utilizzo del treno, in questo momento storico in cui tutte le politiche europee sono concordi sul cambiamento dei modi di spostamento, in direzione di un aumento delle quote di quelli "sostenibili", alfine della necessità di riduzione dell'inquinamento ambientale.
Quindi, è stato deciso di concedere tale riconoscimento valoriale anche ad Associazioni, Musei e simili che concorrono a questi comuni obiettivi.
La nostra Associazione conferirà il prestigioso premio **EUROFERR (Diploma D'onore)** al:

1. ***Polo Museale dei Trasporti ASTRAL;***
2. ***Comitato in Difesa del Polo Museale dei Trasporti;***

La cerimonia si terrà il giorno 29 aprile p.v., alle ore 14,30, presso il Polo Museale dei Trasporti in Via Bartolomeo Bossi, 7 – Roma. (vedi programma: **Link)**

- Il Polo Museale dei Trasporti ASTRAL raccoglie al suo interno una esposizione permanente di tram storici, treni che furono realizzati tra i primi anni del 1900 fino al 1945. E' un posto mitico dove vive la memoria del trasporto pubblico locale, che è la storia della città di Roma del 1900 attraverso il trasporto..

- Il Comitato in difesa del Polo Museale Trasporti si è prodigata, sostenuto e promosso l'utilizzo del trasporto pubblico su ferro con la sua memoria storica e la riapertura del Polo museale dei trasporti di Roma.

Il Polo Museale dei Trasporti nasce nel 2004, ed è situato all'interno dell'ex scalo merci di Roma San Paolo. La parte dei rotabili, che sono stati restaurati, sono collocati all'esterno. Nella parte interna del Polo Museale vi sono alcune sale dove sono esposti dei plastici, fra i quali spicca quello dell'Ing. Mario Urbinati che rappresenta la stazione di Osilio, che si trova sulla linea ferroviaria Sassari-Tempio-Palau.

Possiamo ammirare, nel piazzale, anche vettura 404 che è meglio conosciuta come la "Prima Donna" del Polo Museale, che effettuava il percorso Roma – Cinecittà.

La 404 è il tram del cinema che è stato anche presente nel film "Bellissima" (con Anna Magnani).

L'Ing. Mario Urbinati ha dato una svolta al trasporto pubblico locale, mettendo a disposizione la sua genialità con l'invenzione di una piattaforma roteante posta al centro del tram, meglio conosciuta come la "giostra di Urbinati", permettendo in tal modo ai tram di cambiare direzione.

L'ideazione della "giostra di Urbinati" fu tale che rese possibile costruire convogli con più vetture in modo da garantire ai viaggiatori: sicurezza, comodità e risparmi di tempo.

La consegna del riconoscimento (Diploma d'onore "EUROFERR") avverrà durante la "Maratona Ferroviaria 2023" (vedi LINK) , che arriverà a Roma nella giornata del 29 aprile 2023, dopo aver percorso tutta l'Etruria.

Premio EUROFERR alla stazione di Anguillara e all'Associazione Terra Tua.

La nostra Associazione ha selezionato sia la Stazione di Anguillara e sia l'Associazione Terra Tua, iscritte nel libro delle 100 stazioni, in quanto meritevoli del riconoscimento "EUROFERR". (vedi LINK)
IL riconoscimento sarà consegnato al Sindaco di Anguillara Sabazia (Dott. Angelo Pizzigallo) ed al Presidente dell'Associazione Terra Tua (Dott. Stefano Mecali) all'arrivo della " Maratona Ferroviaria dell'Etruria 2023 " che farà sosta alla Stazione di Anguillara.
La cerimonia si terrà il giorno 29 aprile p.v., con inizio alle ore 09:00 (vedi LINK)
Nel ringraziare per l'attenzione, è gradita l'occasione per inviare i miei migliori saluti.

Oreste Varone
Vicesegretario Regionale AEC Lazio

*LA DIFFUSIONE DELLA PRESENTE **INFORMATIVA** È AUTORIZZATA ED AUSPICATA. RINGRAZIO COLORO CHE CONTINUANO A SEGNALARE EVENTI E ATTIVITA' D'INTERESSE.*

Per non ricevere più questa INFORMATIVA è sufficiente rispondere alla mail di diffusione con un semplice "NO".

Eco Lago di Bracciano

Terra Tua: Associazione Benemerita. Consegna Premio Ferroviario Europeo "Euroferr" il 29 aprile alla Stazione di Anguillara (Roma) Lazio

https://www.ecolagodibracciano.it/home/terra-tua-associazione-benemerita-consegna-premio-euroferr-il-29-aprile-alla-stazione-di-anguillara/amp/

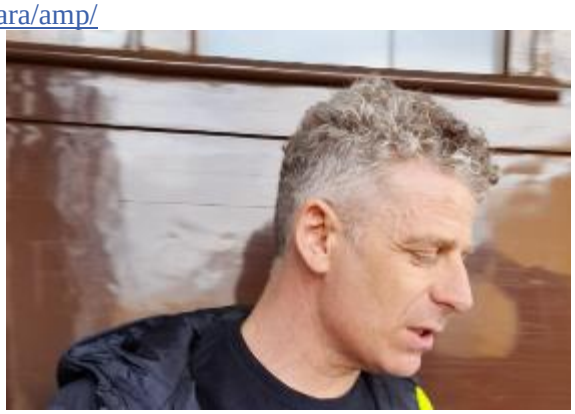

Nella Foto, Stefano Mecali Presidente ASS Terra Tua (Treni Storici e Ciclo Turismo)

il **29 aprile alla stazione di Anguillara** tra le 9.59 e le 10.59 cerimonia di consegna del **Premio Ferroviario Europeo "Euroferr" di AEC Italia** al sindaco **Angelo Pizzigallo e a Stefano Mecali,** presidente dell'Associazione TERRA TUA, su proposta del Generale Mario Pietrangeli, ideatore del progetto Euroferr.

La Stazione ferroviaria della Città di Anguillara (Roma, LAZIO), e l'Associazione Terra Tua insieme ad altre 100 stazioni e a decine di Benemerite Associazioni legate al mondo Ferroviario, sono stata selezionate dall'Association Europeenne des Cheminots (AEC), dall'associazione Utenti Trasporto Pubblico (UTP), dall'Associazione Nazionale Ferrovieri del Genio (ANFG), con il supporto del Collegio Ingegneri Ferroviari Italiani (CIFI), per essere premiate con il prestigioso riconoscimento del Diploma d'onore "Euroferr", poiché considerate:

– Stazione ad Alta Valenza Storica Turistica, Ambientale e Archeologica;
–Associazione Benemerita.
La Stazione FS di Anguillara è la stazione ferroviaria a servizio del comune di Anguillara Sabazia. È ubicata lungo la ferrovia Roma – Capranica – Viterbo – Orte – Firenze ed è la prima stazione situata al di fuori della tariffa urbana di Roma; Il percorso della linea è a doppio binario da Roma Tiburtina a Cesano e a singolo binario tra Cesano e Viterbo Porta Fiorentina.
La Stazione venne attivata prima del 1916. Disponeva di uno scalo merci con annesso magazzino sulla cui area è stato ricavato un parcheggio. Il piazzale è composto da due binari passanti ed uno tronco. Nel dettaglio:
• Binario 1: binario di corsa dove fermano i treni in direzione Sud (Roma);
• Binario 2: binario di corsa dove fermano i treni in direzione Nord

01

ALLEANZA MOBILITÀ DOLCE

la Repubblica

Al via la "Primavera della mobilità dolce" per viaggiare sicuri e non danneggiare l'ambiente

capolinea della Spoleto - Norcia, ora trasformata in ciclopista dal MTB Club Spoleto. Si riparte da Spoleto per Viterbo, via Orte, dove è previsto un incontro con la delegazione del Comitato per la riapertura della ferrovia Civitavecchia Capranica Orte o "Ferrovia dei due Mari". L'ultimo giorno si scende a Roma con la linea via Capranica del servizio FL3 di Trenitalia con due appuntamenti per assegnare il premio Euroferr: il primo alla Stazione di Anguillara e il secondo al Polo Museale dei Trasporti Astral di Roma, un museo che racconta la storia sociale di Roma attraverso il trasporto pubblico locale.

Al mondo ferroviario è dedicata anche l'immancabile Giornata delle ferrovie delle meraviglie, sostenuta da Fondazione FS, il 13-14 maggio. La mattina di domenica 14 maggio partirà da Cuneo un treno speciale di Fondazione FS che toccherà le stazioni di Saluzzo-Savigliano-Cavallermaggiore-Alba-CastagnoledelleLanze-Asti-Chivasso-Torino. Dopo aver presentato per due anni di seguito un

ITALIA informa
QUOTIDIANO ON-LINE

Cerca nel sito

giorno dopo la delegazione punta a Spoleto per una presentazione dell'Atlante della Mobilità Dolce, seguita dalla visita all'antico capolinea della Spoleto - Norcia, ora trasformata in ciclopista dal Mtb Club Spoleto. Si riparte da Spoleto per Viterbo, via Orte, dove è previsto un incontro con la delegazione del Comitato per la riapertura della ferrovia Civitavecchia Capranica Orte o "Ferrovia dei due Mari". L'ultimo giorno si scende a Roma con la linea via Capranica del servizio FL3 di Trenitalia con due appuntamenti per assegnare il premio Euroferr: il primo alla Stazione di Anguillara e il secondo al Polo Museale dei Trasporti Astral di Roma, un museo che racconta la storia sociale di Roma attraverso il trasporto pubblico locale.

Italia Nostra

ASSOCIAZIONE NAZIONALE PER LA TUTELA DEL PATRIMONIO STORICO, ARTISTICO E NATURALE DELLA NAZIONE

MENU

Italia Nostra

Data: 23 Marzo 2023

Al via la Primavera Mobilità Dolce 2023 – Lento e sicuro è il viaggio del futuro

LaSpoletoNorcia MTB Si ripartirà da Spoleto per Viterbo, via Orte, dove è previsto un incontro con la delegazione del Comitato per la riapertura della ferrovia Civitavecchia Capranica Orte o "Ferrovia dei due Mari". L'ultimo giorno si scenderà a Roma con la linea via Capranica del servizio FL3 di Trenitalia con due appuntamenti per assegnare il **Premio Euroferr**: il primo alla Stazione di Anguillara e il secondo al **Polo Museale dei Trasporti Astral di Roma**, un museo che racconta la storia sociale di Roma attraverso il trasporto pubblico locale.

www.ferpress.it

21 Marzo 2023

AMODO: Parte La Primavera Della Mobilità Dolce 2023

COM

Condividi Twitta Pin E-mail

L'ultimo giorno si scende a Roma con la linea via Capranica del servizio FL3 di Trenitalia con due appuntamenti per assegnare il premio Euroferr: il primo alla Stazione di Anguillara e il secondo al Polo Museale dei Trasporti Astral di Roma, un museo che racconta la storia sociale di Roma attraverso il trasporto pubblico locale.

la Repubblica

Da Bologna a Roma: la Maratona Ferroviaria per scoprire l'Italia della mobilità dolce

Valico Ferrovia Porrettana

Da Bologna a Roma, si parte il 27 aprile: il tour organizzato dall'Alleanza per la Mobilità Dolce AMODO e proposto da Trenitalia a 29 euro per viaggiare solo su treni regionali e locali.

la Repubblica

Sabato **29 aprile** da Viterbo un treno porterà ad Anguillara per la consegna del riconoscimento di Stazione ad Alta Valenza Storica Turistica e Ambientale assegnato dall'Association Europeenne des Cheminots (AEC). Ripartenza da **Anguillara** e arrivo alle 11.35 ad **Appiano Proba Petronia**. Passeggiata fino alla stazione successiva lungo il tratto della pista ciclabile Monte Ciocci - San Pietro. Ripartenza da Valle Aurelia con arrivo alle a **Roma Ostiense** dove alle 14 nel Polo Museale dei Trasporti Astral, in Via Bartolomeo Bossi 7 verrannp presentati gli sviluppi futuri della mobilità sostenibile a Roma e in particolare del Tram, dell'Appia Antica e della trasformazione della Monte Ciocci-San Pietro ex ponte ferroviario

orvieto news.it

CULTURA

Maratona Ferroviaria dell'Etruria, alla scoperta di esperienze positive di mobilità sostenibile

TERZOBINARIO.it

Ad Anguillara la Stazione Ferroviaria e un'Associazione da premiare

venerdì, 5 Maggio 2023 | 0 commenti

Il 29 aprile i vertici dell'Association Europeenne Des Cheminots AEC, dell'U'tenti del Trasporto Pubblico UTP di Milano, dei ferrovieri del genio e del Collegio Ingegneri Ferroviari Italiani sono venuti ad Anguillara per consegnare prestigiorni premi. Sono stati premiati il sindaco di Anguillara

Sabazia perché la sua stazione è stata considerata delle citate associazioni stazione ad alta valenza storica turistica in sostanza una porta d'ingresso ad un territorio meraviglioso e pure Stefano Mecali presidente Terra Tua associazione considerata Benemerita dalle citate associazioni per le attività organizzative a favore dell'organizzazione dei treni storici e all'attività di ciclo turismo nel parco di Martignano.

Baraondanews.it
L'INFORMAZIONE DEL LITORALE

Stazione di Anguillara Sabazia premiata per la sua valenza turistica

4 Maggio 2023

Il sindaco Angelo Pizzigallo ha ricevuto un premio da varie associazioni che hanno riconosciuto la valenza turistica della "sua" stazione

Sabato 29 aprile, i vertici dell'Association Europeenne Des Cheminots AEC , dell'Utenti del Trasporto Pubblico UTP di Milano dei ferrovieri del genio e del Collegio Ingegneri Ferroviari Italiani hanno premiato il sindaco di Anguillara Sabazia perché la "sua" stazione è stata stazione ad alta valenza storica turistica, in sostanza una porta d'ingresso ad un territorio meraviglioso.

Non solo, anche Stefano Mecali presidente Terra Tua associazione è stata considerata Benemerita dalle citate associazioni per le attività organizzative a favore dell'organizzazione dei treni storici e all'attività di ciclo turismo nel parco di Martignano . Inoltre, la giornata ha visto l'arrivo della nona maratona di AMODO proveniente da Bologna con in testa i vertici di numerose associazioni del turismo e della mobilità dolce e del mondo ambientale come Italia Nostra, Legambiente, Ferrovie Turistiche , Astuti ass utenti del trasporto svizzero, Kyoto Club, ass Parchi e il Comitato per la riapertura della linea Civitavecchia -Capranica-Orte (Raimondo Chiricozzi)

Baraondanews.it
L'INFORMAZIONE DEL LITORALE

CITTÀ
CURIOSITÀ
Stazione di Anguillara Sabazia premiata per la sua valenza turistica
4 Maggio 2023
REDMI NOTE 8T
AI QUAD CAMERA
2023/4/29 10:2

CON IL PATROCINIO — MEDIA PARTNER — E CON

1 di 1

Arriva la Primavera della mobilità dolce. Gli appuntamenti del 2023!

La nuova stagione delle stazioni delle Marche

Giovedì 4 maggio 2023 – ore 16:00
Comune di Macerata
Sala Consiliare

Stazioni:
Macerata
Matelica
Tolentino
Monte San Giusto

PROGRAMMA
Ore 16:00 Apertura dei lavori, a cura di Sandro Parcaroli, Sindaco di Macerata, città ospitante
A seguire
- Presentazione dell'Association Européenne des Cheminot a cura di un Consigliere Nazionale
- Le motivazioni dell'EUROFERR a cura del Consigliere Nazionale Gen.le Mario Pietrangeli
- Intervento conclusivo di Vito Visconti, Presidente AEC Italia

Cerimonia di consegna EUROFERR
Ore 17:00 Allocuzioni finali dei Sindaci intervenuti e termine della manifestazione

La rete ferroviaria italiana, sia gestita da Ferrovie dello Stato italiane (85%) sia da altre Concessionarie (15%), si estende per circa 20.000 km e garantisce il trasporto di viaggiatori e merci in impianti classificati come Stazioni o Fermate, a seconda che siano idonei o meno ad incrociarsi e precedersi nella circolazione dei treni.

Escludendo quelli che fanno capo alle città dei medio-grandi centri urbani (in genere Province e Capoluoghi regionali) e che hanno una loro implicita importanza storicamente consolidata, nella rete che negli anni si è andata sviluppando, questa indagine ha puntato ad individuare altri impianti che, meno noti ai più, presentano una o più di queste valenze: storica, turistica, archeologica, ambientale.

Lo scopo di questa indagine è, quindi, quello di far conoscere le peculiarità di questi terminali, specificando quali appuntamenti di personali interessi - culturali o ludici che siano - è possibile soddisfare giungendo in tali luoghi.

La denominazione "EUROFERR" e il relativo l'attestato d'onore che viene attribuito, vogliono sottolineare l'importanza sovranazionale che merita il luogo.

Le due dita a "V" del logo, infine, vogliono richiamare con immediatezza quanta loro valenza, connessa al contesto territoriale in cui sono ubicate.

Ringrazio in primis il Consigliere Nazionale, gen. Mario Pietrangeli che ha lanciato la proposta dell'indagine e l'Associazione Nazionale UTP (Utenti del Trasporto Pubblico Locale) per la preziosa la collaborazione. Ringrazio pure tutte le altre Segreterie Regionali della nostra AEC e l'Associazione Nazionale Ferrovieri del Genio per i numerosi ed utili suggerimenti che hanno consentito la messa a punto della pubblicazione, che, naturalmente, rimane sempre aperta a perfezionamenti, modifiche e integrazioni.

Vito Visconti – Presidente di AEC Italia

Lento e sicuro è il viaggio del futuro

www.mobilitadolce.net

PRETORIO | S.U.A.P. | BANDI E AVVISI DI GARA

Città di Macerata

- NEWS -

Premio "Euroferr" alle stazioni ferroviarie: cerimonia a Macerata

https://www.comune.macerata.it/premio-euroferr-alle-stazioni-ferroviarie-cerimonia-a-macerata/

Saranno premiati il ***4 maggio, alle ore 16:00, nella Sala consiliare del Comune di Macerata***, i sindaci delle stazioni ferroviarie ad alta valenza turistica, ambientale e archeologica individuate dall'Associazione Europea dei Ferrovieri A.E.C. A essere coinvolte e a ricevere il premio "Euroferr"

saranno le stazioni ferroviarie di Macerata, Sforzacosta, Matelica, Monte San Giusto e Tolentino che sono state selezionate dall'Association Europeenne des Cheminots (AEC), dall'Associazione Utenti del Trasporto Pubblico (UTP) e dall'Associazione nazionale ferrovieri del genio (ANFG), con il supporto del Collegio Ingegneri Ferroviari Italiani (CIFI). La finalità del premio è valorizzare a fini turistici e storici i territori delle stazioni premiate.

Valenza turistica, ambientale e archeologica

"Siamo onorati di ricevere questo importante riconoscimento europeo – nel caso della nostra città per Macerata e per Sforzacosta – che valorizza e promuove la valenza turistica, ambientale e archeologica delle stazioni – ha detto il sindaco Sandro Parcaroli -. È importante preservare le piccole stazioni che ci consentono di essere collegati al mondo fisicamente ma anche socialmente".

Accesso ai borghi

"Siamo convinti che le stazioni non sono solo punti di transito ma anche magiche porte d'ingresso a meravigliosi e suggestivi territori ad alta valenza storica, turistica, ambientale e archeologica – ha commentato Antonio Garruto, segretario regionale dell'Associazione Europea dei Ferrovieri -. Le stazioni ferroviarie europee non sono solo il simbolo massimo di quella che è stata la rivoluzione industriale europea ma rimangono delle strutture, quando ben tenute, piene di fascino e di atmosfera che permettono di accedere facilmente ai nostri bellissimi borghi, a una ricca rete enogastronomica e all'ospitalità diffusa".

vivere camerino matelica - san severino
IL QUOTIDIANO DELLA CITTÀ E DEL TERRITORIO

Il sindaco di Matelica riceve il Premio Ferroviario Europeo Euroferr

vivere macerata
IL QUOTIDIANO DELLA CITTÀ E DEL TERRITORIO

Top News

Ultima Ora

Infinity at Salone del Mobile
A new frontier of veined slabs for architecture, interiors and tailor-made solutions.
Infinity Surfaces
Contact Us

Menu

Premio "Euroferr" ai sindaci di 4 città del maceratese

https://www.viveremacerata.it/2023/04/18/premio-euroferr-ai-sindaci-di-4-citt-del-maceratese/70798

vivere macerata
IL QUOTIDIANO DELLA CITTÀ E DEL TERRITORIO

Premio "Euroferr" ai sindaci di 4 città del maceratese

3' di lettura 17/04/2023 - **I sindaci delle stazioni ferroviarie marchigiane di Macerata, Sforzacosta, Matelica, Monte San Giusto e Tolentino selezionate dall'Association Europeenne des Cheminots (AEC), dall'Associazione Utenti del Trasporto Pubblico (UTP) e dall'Associazione nazionale ferrovieri del genio (ANFG) con il supporto del Collegio Ingegneri Ferroviari Italiani (CIFI), saranno premiati il 4 maggio a Macerata con il prestigioso riconoscimento del premio Ferroviario Europeo "Euroferr" come stazioni ad alta valenza storica, turistica, ambientale e archeologica.**

FACEBOOK PAGINA VIVERE CAMERINO

Vivere Camerino / Matelica / San Severino

15 h ·

Si tratta di un premio europeo per le stazioni ad alta valenza storica, turistica, ambientale e archeologica

VIVERECAMERINO.IT

Premio "Euroferr" ai sindaci di 4 città del maceratese: c'è anche Matelica

I sindaci delle stazioni ferroviarie marchigiane ...

1

vivere camerino matelica - san severino

IL QUOTIDIANO DELLA CITTÀ E DEL TERRITORIO

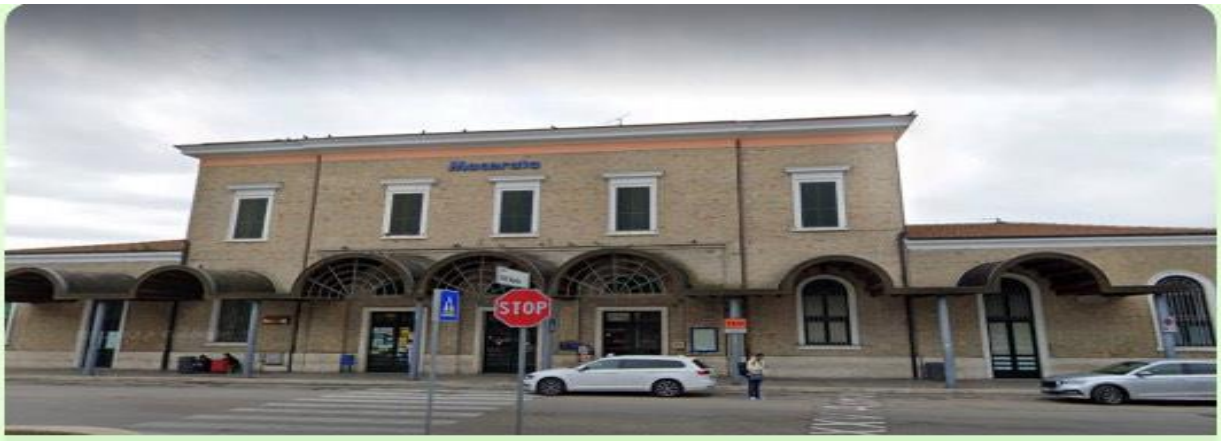

Premio "Euroferr" ai sindaci di 4 città del maceratese: c'è anche Matelica

I sindaci delle stazioni ferroviarie marchig...

https://www.viverecamerino.it/2023/04/18/premio-euroferr-ai-sindaci-di-4-citt-del-maceratese-c-anche-matelica/70799

vivere camerino
matelica - san severino
IL QUOTIDIANO DELLA CITTÀ E DEL TERRITORIO

Top

News
Ultima Ora

https://www.viverecamerino.it/2023/04/18/premio-euroferr-ai-sindaci-di-4-citt-del-maceratese-c-anche-matelica/70799

Premio "Euroferr" ai sindaci di 4 città del maceratese: c'è anche Matelica

lettura 17/04/2023 - I sindaci delle stazioni ferroviarie marchigiane di Macerata, Sforzacosta, Matelica, Monte San Giusto e Tolentino selezionate dall'Association Europeenne des Cheminots (AEC), dall'Associazione Utenti del Trasporto Pubblico (UTP) e dall'Associazione nazionale ferrovieri del genio (ANFG) con il supporto del Collegio Ingegneri Ferroviari Italiani (CIFI), saranno premiati il 4 maggio a Macerata con il prestigioso riconoscimento del premio Ferroviario Europeo "*Euroferr*" come stazioni ad alta valenza storica, turistica, ambientale e archeologica.

ueste le motivazioni del premio per ogni stazione.

La stazione di Macerata è posta sulla linea FS Fabriano-Civitanova Marche. Macerata è nota anche per lo Sferisterio che è un teatro all'aperto situato nel centro storico di Macerata (a ridosso delle mura urbiche, adiacente alla Porta Picena, più comunemente detta Porta Mercato). Un'arena semiellittica originariamente destinata al gioco del pallone col bracciale, molto in voga nel centro Italia nel XIX secolo, e successivamente riadattata a luogo per concerti e teatro d'opera (l'unico della regione all'aperto con i palchi), ritenuto di acustica perfetta da cantanti e direttori d'orchestra, e sede di diversi festival culturali. L'edificio è stato progettato nel 1823 dall'architetto neoclassico Ireneo Aleandri (progettista, tra l'altro, del viadotto dell'Ariccia e del Teatro Nuovo "Gian Carlo Menotti" di Spoleto). Venne aperto al pubblico nel 1829.

La stazione di Urbisaglia-Sforzacosta è una fermata ferroviaria posta sulla linea Civitanova Marche-Fabriano. Sita nel centro abitato di Sforzacosta, frazione del comune di Macerata, serve anche il territorio comunale di Urbisaglia, noto per le aree archeologiche di notevole interesse.

La stazione di Matelica è una stazione ferroviaria posta sulla linea Civitanova Marche-Fabriano. Serve il centro abitato di Matelica. Degno di nota è il Museo Piersanti fiore all'occhiello della città, è uno dei più belli della regione. Affonda la sua origine nel sec. XVII, allorché mons. Venanzio Filippo Piersanti, nato a Matelica nel 1688, iniziò all'interno del suo palazzo una raccolta d'oggetti d'alto valore storico-culturale e artistico. Il palazzo è donato, nonostante tutto quello che esso già abbondantemente e di notevole valore conteneva, grazie a un testamento nel 1901, per opera della marchesa Teresa Capaci Piersanti, al capitolo e alla cattedrale di Santa Maria. Tutti gli oggetti contenuti nel palazzo avevano in comune solo il carattere della pregevolezza, spaziando in ogni campo e settore, dalla pittura alla scultura,

dall'artigianato alla stampa, e molto altro. È per quest'accostamento irrazionale d'opere e d'oggetti, anche pezzi archeologici, che il museo ha acquistato una caratteristica e un'originalità del tutto proprie e interessanti.

La stazione di Morrovalle-Monte San Giusto è una stazione ferroviaria posta sempre sulla Linea Civitanova Marche-Fabriano. Serve i centri abitati di Morrovalle e di Monte San Giusto. I primi insediamenti nell'area sangiustese, documentati storicamente, risalgono all'epoca romana (età di Nerva 96-98 d.C.), distrutta con le invasioni barbariche nel III secolo. Con l'arrivo dei longobardi passerà sotto il controllo del Ducato di Spoleto e sarà dotato di un castello, sostituito poi dalla chiesa di Sant'Agostino. Costruito in zona Monte Reale, questo toponimo indicherebbe un territorio fiscale posto sotto il diretto controllo del re, per la sua importanza strategica, dato che per Mons Iustitiæ passavano le strade romane provenienti da Urbs Salvia a mare, da Firmum a Pausulæ e da Falerio a Pausulæ. Grazie a questo posizionamento geografico favorevole fu epicentro degli insediamenti romani intorno ad esso. Questa centralità fu mantenuta per tutto il Medioevo, divenendo nel XII secolo libero comune.

La stazione di Tolentino è la stazione ferroviaria a servizio dell'omonima città marchigiana. È posta sulla linea Civitanova Marche-Fabriano. Città conosciuta anche per la battaglia di Tolentino (2- 3 maggio 1815) fu l'episodio decisivo della guerra austro-napoletana. Combattuta dal re di Napoli Gioacchino Murat contro gli austriaci guidati dal generale Federico Bianchi allo scopo di difendere il proprio regno dopo la precedente sconfitta di Occhiobello e la conseguente ritirata attraverso Faenza, Forlì e Pesaro, la battaglia vide la definitiva vittoria austriaca, con il conseguente ritorno dei Borbone sul trono napoletano. Viene considerata talvolta la prima battaglia del Risorgimento italiano.

Comune di Macerata

Comune di Macerata
14 h ·

Oggi pomeriggio, presso la Sala consiliare del Comune di Macerata, il presidente nazionale dall'Associazione Europea dei Ferrovieri A.E.C Mario Pietrangeli e il segretario regionale dell'Associazione Antonio Garruto, hanno consegnato il premio Euroferr ai sindaci delle stazioni ferroviarie ad alta va... continua a leggere

6

6

https://www.radiogold.tv/2023/05/19/la-citta-di-matelica-riceve-il-premio-euroferr-per-la-sua-stazione-ferroviaria/

News

La Città di Matelica riceve il Premio Ferroviario Europeo "**Euroferr**" per la sua stazione ferroviaria

19 Maggio 202318 Maggio 2023 Marco Antonini Comune di Matelica, Matelica

La città di Matelica riceve il premio Euroferr per la sua stazione ferroviaria ad alta valenza turistica, ambientale e archeologica. Il sindaco di Matelica Massimo Baldini, accompagnato dal suo vice Denis Cingolani, ha ricevuto presso la sala consiliare del Comune di Macerata, il prestigioso riconoscimento Euroferr dall'Associazione Europea dei Ferrovieri (AEC). Oltre a Matelica sono state premiate in provincia anche le stazioni di Sforzacosta, Macerata, Monte San Giusto e Tolentino, selezionate dall'Association Europeenne des Cheminots (AEC), dall'Associazione Utenti del Trasporto Pubblico (UTP) e dall'Associazione nazionale ferrovieri del genio (ANFG), con il

supporto del Collegio Ingegneri Ferroviari Italiani (CIFI). La finalità del premio è quella di valorizzare a fini turistici e storici i territori delle stazioni premiate. «Siamo convinti che le stazioni non sono solo punti di transito, ma anche magiche porte di ingresso a meravigliosi e suggestivi territori – ha commentato Antonio Garruto, segretario regionale dell'Associazione Europea dei Ferrovieri -. Le stazioni ferroviarie europee non sono solo il simbolo massimo di quella che è stata la rivoluzione industriale europea, ma rimangono delle strutture, quando ben tenute, piene di fascino e di atmosfera che permettono di accedere facilmente ai nostri bellissimi borghi, a una ricca rete enogastronomica e all'ospitalità diffusa». Soddisfazione per il primo cittadino di Matelica che ha ricevuto il premio insieme agli altri colleghi sindaci. «Un altro attestato di valore nei confronti della nostra città – ha affermato Baldini – abbiamo tanto da offrire e siamo al centro di una vallata meravigliosa, siamo contenti che anche queste associazioni ce l'abbiano riconosciuto».

Ai sindaci della ferrovia Rocchetta S.Antonio il prestigioso premio Eurof...

I Sindaci, di 16 Stazioni Ferroviarie della...

www.corriereirpinia.it

https://www.corriereirpinia.it/ai-sindaci-della-ferrovia-rocchetta-s-antonio-il-prestigioso-premio-euroferr/

https://www.corriereirpinia.it/ai-sindaci-della-ferrovia-rocchetta-s-antonio-il-prestigioso-premio-euroferr/

Ai sindaci della ferrovia Rocchetta S.Antonio il prestigioso premio Euroferr

I Sindaci, di 16 Stazioni Ferroviarie della Campania, della Puglia e della Basilicata, selezionate dall'Association Europeenne des Cheminots (AEC), dall'Associazione Utenti del Trasporto Pubblico (UTP) e dall'Associazione nazionale ferrovieri del genio (ANFG) con il supporto del Collegio Ingegneri Ferroviari Italiani (CIFI), come Stazioni ad Alta Valenza Storica, Turistica, Ambientale e Archeologiche, saranno premiati il 24 Giugno a Rocchetta Sant'Antonio (Foggia, Puglia) con il prestigioso riconoscimento del PREMIO FERROVIARIO EUROPEO "EUROFERR" (Diploma d'onore).

Saranno premiati i Sindaci della Campania, della Linea Avellino – Rocchetta (Linea Ferroviaria fortemente voluta da Francesco De Sanctis – già Ministro della Pubblica Istruzione, che scrisse «Venga la ferrovia e in picciol numero d'anni si farà il lavoro di secoli»: De Sanctis, la tecnologia e il progresso sociale) per le Stazioni irpine di:

Avellino, Lioni, Montella, Conza-Andretta-Cairano, Lacedonia.

della Puglia, per le stazioni di Altamura, Gioia del Colle, Spinazzola, Rocchetta, Sant'Agata di Puglia, Candela, Ordona.

della Basilicata, per le stazioni di Melfi, Rionero in Vulture – Atella – Ripacandida, Venosa, Monticchio.

Saranno inoltre premiate le associazioni benemerite

InLocoMotivi (Presidente: Pietro Mitrione);

Associazione Liberamente Rocchetta;

Associazioni Dopo Lavoro Ferroviario di Foggia;

Associazione Culturale Libri e Dialoghi Rocchetta.

14:35

InLocoMotivi - La St...

Più pertinenti Ordina

Pietro Mitrione
Amministratore 4 h ·

Prossimamente...

PREMIO FERROVIARIO EUROPEO "EUROFERR"

corriereirpinia.it

Ai sindaci della ferrovia Rocchetta S.Antonio il prestigioso premio Euroferr

4 Commenti: 1 Condivisioni: 2

Love Commenta Condividi

il MATTINO

L'EVENTO

A Rocchetta il premio "Eurofer" per 42 sindaci di Campania, Puglia e Basilicata, ricordando la piccola Bologna del Sud che era la stazione ferroviaria

Il 24 giugno prossimo il premio "Euroferr", promosso da AEC, UTP Milano, CIFI, sarà consegnato a Rocchetta Sant'Antonio ai sindaci di 42 stazioni di Campania, Puglia e Basilicata e quattro associazioni benemerite delle tre regioni.

IL MATTINO REDAZIONE
redazione@ilmattinodifoggia.it

Il Mattino

A Rocchetta il premio "Eurofer" per 42 sindaci di Campania, Puglia e Basilicata, ricordando la piccola Bologna del Sud che era la stazione ferroviaria

Il 24 giugno prossimo il premio “Euroferr”, promosso da AEC, UTP Milano, CIFI, sarà consegnato a Rocchetta Sant'Antonio ai sindaci di **55** stazioni di Campania, Puglia e Basilicata e quattro associazioni benemerite delle tre regioni.

Il Mattino Redazione

Email:

redazione@ilmattinodifoggia.it

Anello di congiunzione tra il Tirreno e l’Adriatico, passando per la Basilicata; raccordo delle aree interne tra l’Irpinia e la Puglia. Tutto questo era, fino a trent’anni fa, la stazione ferroviaria di **Rocchetta Sant’Antonio**, inaugurata il primo agosto 1891 grazie all’impegno del grande meridionalista di Rionero in Vulture Giustino Fortunato, dove viveva persino una comunità di oltre venti famiglie di ferrovieri con una dinamica attività commerciale e di ristorazione che vi ruotava intorno. Poi venne l’alta velocità che fece deragliare il trasporto ferroviario intercomunale e, con esso, anche la stazione di Rocchetta Sant’Antonio, considerata la piccola Bologna ferroviaria del Sud, tra Campania, Basilicata e Puglia.

https://www.corriereirpinia.it/

Lungo la Linea Ferroviaria Rocchetta Sant'Antonio il Premio Ferroviario Europeo "Euroferr"

By
redazione web
-
7 Maggio 2023

Il **24 giugno 2023** a Rocchetta Sant' Antonio, provincia di Foggia, ai confini con l'Irpinia, ormai considerata come Capitale delle Ferrovie e Stazioni Ofantine, AEC, UTP, ANFG e Cifi premieranno con il Premio Ferroviario Europeo "Euroferr" i sindaci di **55** stazioni di Campania, Puglia e Basilicata e quattro associazioni benemerite. Per la Campania saranno interessate, per la Linea Avellino – Rocchetta, le stazioni di: Castelfranci, Lapio, Taurasi, Montemarano (per i vini prodotti) Cassano (per sorgenti acqua), Bagnoli Irpino (per altopiano Laceno), Nusco, Aquilonia, Calitri, Monteverde, Morra (patria di De Sanctis) – Teor, Montefalcione, Avellino, Lioni, Montella, città della castagna IGP, del tartufo nero e ricca di sorgenti di acqua; Conza-Andretta-Cairano; Lacedonia (stazione di Rocchetta – Lacedonia). Seguiranno i premi per le stazioni delle linee Rocchetta Gioia del Colle, Rocchetta – Foggia, Rocchetta-Potenza, e le associazioni InLocoMotivi (Pietro Mitrione); Liberamente Rocchetta; Dopo Lavoro Ferroviario di Foggia; Associazione Culturale Libri e Dialoghi Rocchetta.

https://www.corrierepl.it/2023/05/10/premio-ferroviario-europeo-euroferr-24-giugno-a-rocchetta-santantonio/

Premio Ferroviario Europeo "Euroferr" Il 24 giugno a Rocchetta Sant'Antonio (Foggia)

Di
Redazione
-
Del 10 Maggio 2023 alle ore 13:16

Saranno Premiati con il premio ferroviario Europeo **"Euroferr"** anche i Sindaci delle stazioni di **Bari Centrale** , **Foggia, Potenza Avellino** a Rocchetta Sant'Antonio (**capitale delle ferrovie Ofantine**) il 24 giugno ore 1000 (piazza centrale)
Sono tre anni che come AEC (Association Europeenne Des Cheminots) insieme a UTP Milano (utenti trasporto pubblico) , CIFI (Collegio Ingegneri Ferroviari Italiani) e ANFG (ferrovieri del genio) assegniamo Il Premio Ferroviario Europeo "Euroferr" ;
– ai Sindaci delle stazioni ferroviarie considerate da noi ad alta valenza storica ,turistica ,ambientale e archeologica
– alle associazioni benemerite legate culturalmente (in qualche misura) al mondo ferroviario.
In tale contesto Il 24 giugno 2023 a Rocchetta Sant'antonio (prov Foggia – Puglia) ormai considerata come Capitale delle Ferrovie e Stazioni Ofantine, AEC, UTP, ANFG e Cifi premieranno con il Premio Ferroviario Europeo "Euroferr" i sindaci di **55 stazioni** 🚉 di Campania, Puglia e Basilicata e di sette Associazioni Benemeite.

https://www.vulturenews.net/alle-stazioni-di-melfi-rionero-atella-e-lagopesole-il-premio-ferroviario-europeo-euroferr-ecco-i-dettagli/

https://www.potenzanews.net/a-queste-stazioni-di-potenza-e-provincia-il-premio-ferroviario-europeo-euroferr-ecco-i-dettagli/

POTENZANEWS.NET
IL GIORNALE ONLINE DELLA CITTÀ DI POTENZA

VILLA ARCOBALENO
SALA RICEVIMENTI
Scopri di più

MENU

CERCA ...

A QUESTE STAZIONI DI POTENZA E PROVINCIA, IL PREMIO FERROVIARIO EUROPEO "EUROFERR"! ECCO I DETTAGLI

cefalunews.org

https://cefalunews.org/2023/05/20/fondazione-fs-e-il-museo-di-pietrarsa-premiati-nel-quadro-del-premio-ferroviario-europeo-euroferr/amp/

Cultura

Fondazione FS e il Museo Nazionale Ferroviario di Pietrarsa, Premiati nel quadro del Premio Ferroviario Europeo "Euroferr"

Fondazione FS e il Museo di Pietrarsa, premiati nel quadro del **premio Ferroviario Europeo "Euroferr"**. **Rocchetta Sant'Antonio (FG)** – Il 24 giugno 2023 a Rocchetta Sant'Antonio, durante la cerimonia di consegna del Premio Ferroviario Europeo "Euroferr" (a 55 Sindaci delle stazioni delle linee Ferroviarie Ofantine di Puglia, Basilicata e Campania) sarà premiata la Fondazione FS (nel decennale dalla sua creazione) e il Museo Ferroviario Nazionale di Pietrarsa (per ora sono stati già premiati in tutta Italia, per le loro stazioni, circa 100 Sindaci e 20 associazioni benemerite). Motivazione «"AEC Association Européenne Cheminots" ringrazia Fondazione FS nel decennale della sua creazione, e in particolare, il suo Direttore Generale Ing. Luigi Francesco Cantamessa Armati per le sue intense attività di ripristino delle ferrovie sospese, inserite nella legge (nota come la legge delle ferrovie storiche) articolo 2, n. 128 del 9 agosto 2017 e riprese dal programma "Binari senza Tempo" progetto della Fondazione FS, pensato per dare nuova vita a numerose linee ferroviarie che attraversano la provincia italiana, creando una formula innovativa di turismo ferroviario.

Grazie alla citata legge sulle ferrovie storiche del 2017, stimolata anche dal lavoro della Fondazione, oggi, queste linee sono tutelate e rispondono al nuovo scopo di rivalutare i territori che attraversano, creando un museo diffuso connesso alle realtà locali, con ospitalità diffusa, fatta di una rete di borghi antichi con le loro trattorie/osterie, attività di artigianato, di arte e cultura.
Conservando la memoria di queste linee è possibile promuovere l'Italia, ancora nascosta, e, insieme, l'idea di un turismo lento e sostenibile.
In tale contesto desideriamo ringraziare il Direttore, Ing. Luigi Cantamessa e tutto il suo gruppo di lavoro per il costante impegno nel recupero e per la contestuale difesa del patrimonio ferroviario regionale, soggetto in passato a chiusure di linee, trasformate purtroppo in ciclovie o strade asfaltate, togliendo ai cittadini, in maniera perpetua, la possibilità di riutilizzare il treno.
La validità e l'efficacia degli interventi effettuati è dimostrata dalle numerose dichiarazioni degli amministratori locali, i quali auspicano la riapertura di tutte le linee storiche che portano turismo nei loro bei borghi antichi.
In tale contesto AEC Italia ha deciso di conferire a Fondazione FS e anche al Museo di Pietrarsa il Premio Ferroviario Europeo "Euroferr" per le benemerite attività nel campo della rinascita delle ferrovie storiche e turistiche italiane».
nfo:
«**L'ETR 250 entrò in servizio il 23 luglio 1960, in occasione delle Olimpiadi di Roma,** compiendo il viaggio inaugurale da Bologna a Venezia. Fu il simbolo del benessere e della ripresa economica degli italiani. Le poltrone erano avvolgenti e comode, le pareti ricoperte di vinilpelle, i pannelli e i tappeti caratterizzati da una vasta gamma di tinte pastello (da qui il nome Arlecchino), scelte accuratamente da FS e commissionate alla Breda di Sesto San Giovanni.
L'unico esemplare rimasto del gruppo ETR 250 fu trasferito dalla Rimessa dell'ex Treno presidenziale di Roma Termini a Porrena, in provincia di Arezzo, per essere restaurato presso l'Industria privata. Il completamento dei lavori di restauro (estetico – funzionale) hanno riguardato tutte le parti del glorioso e mitico elettrotreno». (Cfr. Il grande patrimonio storico delle Ferrovie dello Stato Italiane, L'ETR 252 "Arlecchino", https://www.fondazionefs.it/content/fondazionefs/it/la-fondazione/progetti/ETR-252-Arlecchino.html).
Sitografia:
Giuseppe Longo 2021, La stazione ferroviaria di Termini Imerese inclusa nell'elenco stilato da AEC come stazione ad alta valenza storica turistico – ambientale e archeologica, Cefalunews, 1 settembre.
Giuseppe Longo 2021, Premio EUROFERR stazioni ad alta valenza storica turistica ambientale e archeologica, Cefalunews, 1 dicembre.

Giuseppe Longo 2023, Stazioni ad alta valenza Storica, Architettonica ed Ambientale. conferenza in streaming. Tra queste anche la stazione di Cefalù, Cefalunews, 6 febbraio.

Giuseppe Longo

http://www.cafevirtuel.it/2023/05/20/premio-euroferr-a-rocchetta-s-antonio/

CafeVirtuel
la notizia che ti risveglia

Fondazione FS e il Museo Nazionale Ferroviario di Pietrarsa, Premiati nel quadro del Premio Ferroviario Europeo "Euroferr"

Fondazione FS e il Museo di Pietrarsa, premiati nel quadro del **premio Ferroviario Europeo "Euroferr". Rocchetta Sant'Antonio (FG)** – Il 24 giugno 2023 a Rocchetta Sant'Antonio, durante la cerimonia di consegna del Premio Ferroviario Europeo "Euroferr" (a 55 Sindaci delle stazioni delle linee Ferroviarie Ofantine di Puglia, Basilicata e Campania) sarà premiata la Fondazione FS (nel decennale dalla sua creazione) e il Museo Ferroviario Nazionale di Pietrarsa (per ora sono stati già premiati in tutta Italia, per le loro stazioni, circa 100 Sindaci e 20 associazioni benemerite). Motivazione
«"AEC Association Européenne Cheminots" ringrazia Fondazione FS nel decennale della sua creazione, e in particolare, il suo Direttore Generale Ing. Luigi Francesco Cantamessa Armati per le sue intense attività di ripristino delle ferrovie sospese, inserite nella legge (nota come la legge delle ferrovie storiche) articolo 2, n. 128 del 9 agosto 2017 e riprese dal programma "Binari senza Tempo" progetto della Fondazione FS, pensato per dare nuova vita a numerose linee ferroviarie che attraversano la provincia italiana, creando una formula innovativa di turismo ferroviario.
Grazie alla citata legge sulle ferrovie storiche del 2017, stimolata anche dal lavoro della Fondazione, oggi, queste linee sono tutelate e rispondono al nuovo scopo di rivalutare i territori che attraversano, creando un museo diffuso connesso alle realtà locali, con ospitalità diffusa, fatta di una rete di borghi antichi con le loro trattorie/osterie, attività di artigianato, di arte e cultura.
Conservando la memoria di queste linee è possibile promuovere l'Italia, ancora nascosta, e, insieme, l'idea di un turismo lento e sostenibile.

In tale contesto desideriamo ringraziare il Direttore, Ing. Luigi Cantamessa e tutto il suo gruppo di lavoro per il costante impegno nel recupero e per la contestuale difesa del patrimonio ferroviario regionale, soggetto in passato a chiusure di linee, trasformate purtroppo in ciclovie o strade asfaltate, togliendo ai cittadini, in maniera perpetua, la possibilità di riutilizzare il treno.
La validità e l'efficacia degli interventi effettuati è dimostrata dalle numerose dichiarazioni degli amministratori locali, i quali auspicano la riapertura di tutte le linee storiche che portano turismo nei loro bei borghi antichi.
In tale contesto AEC Italia ha deciso di conferire a Fondazione FS e anche al Museo di Pietrarsa il Premio Ferroviario Europeo "Euroferr" per le benemerite attività nel campo della rinascita delle ferrovie storiche e turistiche italiane».
nfo:
Raimondo Chiricozzi

https://madonielive.com/2023/05/20/fondazione-fs-e-il-museo-di-pietrarsa-premiati-nel-quadro-del-premio-ferroviario-europeo-euroferr/

MADONIE LIVE
NOTIZIE E FILMATI

Home Società

- Società

Fondazione FS e il Museo di Pietrarsa, premiati nel quadro del premio Ferroviario Europeo "Euroferr"

Da Redazione 20 Maggio 2023
Fondazione FS e il Museo di Pietrarsa, premiati nel quadro del **premio Ferroviario Europeo "Euroferr"**. **Rocchetta Sant'Antonio (FG)** – Il 24 giugno 2023 a Rocchetta Sant'Antonio, durante la cerimonia di consegna del Premio Ferroviario Europeo "Euroferr" (a 55 Sindaci delle stazioni delle linee Ferroviarie Ofantine di Puglia, Basilicata e Campania) sarà premiata la Fondazione FS (nel decennale dalla sua creazione) e il Museo Ferroviario Nazionale di Pietrarsa (per ora sono stati già premiati in tutta Italia, per le loro stazioni, circa 100 Sindaci e 20 associazioni benemerite). Motivazione
«"AEC Association Européenne Cheminots" ringrazia Fondazione FS nel decennale della sua creazione, e in particolare, il suo Direttore Generale Ing. Luigi Francesco Cantamessa Armati per le sue intense attività di ripristino delle ferrovie sospese, inserite nella legge (nota come la legge delle ferrovie storiche) articolo 2, n. 128 del 9 agosto 2017 e riprese dal programma "Binari senza Tempo" progetto della Fondazione FS, pensato per dare nuova vita a numerose linee ferroviarie che attraversano la provincia italiana, creando una formula innovativa di turismo ferroviario.

https://es.italy24.press/local/amp/518887

En Rocchetta, el premio "Eurofer" para 42 alcaldes de Campania, Puglia y Basilicata, recordando la pequeña Bolonia del sur que fue la estación de tren.

05:17 AM

Anillo de conjunción entre el Tirreno y el Adriático, pasando por Basilicata; conexión de las áreas internas entre Irpinia y Puglia. Hasta hace treinta años, todo esto era la estación ferroviaria de Rocchetta Sant'Antonio, inaugurada el 1 de agosto de 1891 gracias al compromiso del gran sureño Giustino Fortunato de Rionero en Vulture, donde vivía incluso una comunidad de más de veinte familias de trabajadores ferroviarios. con un dinámico negocio comercial y de restauración que giraba en torno a él. Luego vino el tren de alta velocidad que descarriló el transporte ferroviario intermunicipal y, con él, también la estación de Rocchetta Sant'Antonio, considerada el pequeño ferrocarril Bolonia del Sur, entre Campania, Basilicata y Puglia.

Inicia sesión para seguir leyendo

Si tiene una suscripción, **ACCESO** para leer el artículo y todas las ideas.

De lo contrario, descubra la suscripción dedicada a usted entre nuestras propuestas.

22:12

ALLEANZA MOBILITÀ DOLCE

I PROSSIMI EVENTI

PREMIO FERROVIARIO EUROPEO "EUROFERR " A ROCCHETTA SANT'ANTONIO IL 24 GIUGNO

18:13

www.gdmed.it

Giornale del Mediterraneo
Quotidiano d'informazione

Fondazione FS e il Museo di Pietrarsa, premiati nel quadro del premio Ferroviario Europeo "Euroferr"

20 Maggio 2023 By **Redazione**

IL SINDACO DI ROCCHETTA SANT'ANTONIO NELLA PAGINA FACE BOOK DI FONDAZIONE FS

Pompeo Circiello è con **Saverio Serlenga** e **altri 13**.
Ieri alle 14:50 ·

Il 24 giugno 2023 avremo l' onore di ospitare nel nostro bellissimo borgo la cerimonia di consegna del Premio Ferroviario Europeo "Euroferr" per confermare l' importanza strategica della nostra stazione ferroviaria, ad alta valenza Storica, Turistica, Ambientale ed Archeologica, situata al centro di due ferrovie Turistiche:

Rocchetta Lacedonia - Avellino
Rocchetta Lacedonia - Gioia del Colle.

Oggi anche i quotidiani spagnoli riportano questa importante notizia per il nostro sito ferroviario.

Sempre più vicino il progetto di Rocchetta Lacedonia "Capitale delle Ferrovie turistiche Ofantine".

Fondazione FS Italiane
Luigi Francesco Cantamessa Armati

https://madonielive.com/2023/05/20/fondazione-fs-e-il-museo-di-pietrarsa-premiati-nel-quadro-del-premio-ferroviario-europeo-

https://www.genteeterritorio.it/premio-ferroviario-europeo-euroferr/

GENTE E TERRITORIO

AMBIENTE

Premio Ferroviario Europeo "Euroferr"

by Redazione **1 Giugno 2023 0 comment**

Il prossimo 24 giugno, a **Rocchetta Sant'Antonio** (Foggia), capitale delle ferrovie Ofantine, sarà consegnato il Premio Ferroviario Europeo "*Euroferr*" ad oltre 60 sindaci. Oltre a quello di Rocchetta Sant'Antonio, anche ai sindaci delle Stazioni di Avellino, di Bari Centrale, di Foggia e di Potenza ed ai 55 sindaci delle stazioni considerate da AEC (Association Europeenne Des Cheminots), dal CIFI (Collegio Ingegneri Ferroviari Italiani), da ANFG (ferrovieri del genio) e da UTP Milano (Utenti Trasporto Pubblico) ad alta valenza storica, turistica, ambientale e archeologica di Puglia, Campania e Basilicata. Saranno premiate anche la Fondazione FS, nel decennale della sua creazione, e **il Museo Nazionale Ferroviario di Pietrarsa**.
Link utili AEC:

- http://www.aecitalia.org/web/wp-content/uploads/2023/05/EUROFERR-edizione-1mag2023.pdf
- http://www.aecitalia.org/web/wp-content/uploads/2022/10/RassStampa-fino-al-24-ott-22.pdf
- http://www.aecitalia.org/web/wp-content/uploads/2022/12/rassegna-fotografica-al-10-dic-2022.pdf

https://amp.foggiatoday.it/eventi/rocchetta-sant-antonio-euroferr-premio.html

FoggiaToday

Rocchetta Sant'Antonio ospita il premio 'Euroferr'. Attese oltre 50 delegazioni dal Sud Italia

Verranno premiate le stazioni ad alta valenza storica, turistica, ambientale e archeologica delle regioni Puglia, Campania e Basilicata

FoggiaToday 2 giugno 2023

“Eroferr’” arriva sui Monti Dauni. Sabato 24 giugno, Rocchetta Sant’Antonio, ospiterà la consegna del premio ferroviario europeo. Attesi nel borgo dauno i sindaci di Avellino, Bari, Potenza e una rappresentanza della città di Foggia, nonché i primi cittadini che rappresentano le 55 stazioni di Puglia, Campania e Basilicata considerate ad alta valenza storica, turistica, ambientale e archeologica delle regioni Puglia, Campania e Basilicata. Saranno premiate anche la ‘Fondazione FS’ (nel decennale della sua creazione) e il museo nazionale ferroviario di Pietrarsa.

La scelta del comune pugliese non è stata casuale. Rocchetta Sant’Antonio, infatti, si fregia del titolo di capitale delle ferrovie ofantine in quanto punto di snodo di quelle nate lungo la valle del fiume Ofanto nell’ultimo decennio dell’Ottocento per collegare l’entroterra meridionale con il resto d’Italia.

newsgargano

Mi piace: 1

newsgargano Premio "#Euroferr" a #RocchettaSantAntonio, capitale delle #FerrovieOfantine | #MontiDauni

6 giorni fa

newsgargano

15:30
Google
Back
Foggia ToDay
238 subscribers
Rocchetta Sant'Antonio ospita il premio 'Euroferr'. Attese oltre 50 delegazioni dal Sud Italia 'Euroferr' arriva sui Monti Dauni. Sabato 24 giugno, Rocchetta Sant'Antonio, ospiterà la consegna del premio ferroviario europeo. Attesi nel borgo dauno i sindaci di Avellino, Bari, Potenza e una rappresentanza della città di Foggia, nonché i primi cittadini che rappresentano le 55 stazioni di... via FoggiaToday
https://ift.tt/o9dlyBT
58 IFTTT, 11:15

Premio Ferroviario Europeo "Euroferr" a Rocchetta Sabt'Antonio FG in Pugli...

Sarà' consegnato , il 24 giugno pv, il Pre...

www.sannioportale.it

https://www.sannioportale.it/articoli/Dal-Web/Tusciatimes-eu/premio-ferroviario-europeo-euroferr-a-rocchetta-sabtantonio-fg-in-puglia-5260213.asp

10:16

cefalunews

CRONACA

Premio Ferroviario Europeo "Euroferr" a Rocchetta Sant'Antonio

8 Giugno 2023 / Redazione

Premio Ferroviario Europeo "Euroferr" a Rocchetta Sant'Antonio. Sarà consegnato, il 24 giugno pv, il Premio Ferroviario Europeo "Euroferr" a Rocchetta Sant'Antonio (Fg) in Puglia , capitale delle ferrovie turistiche Ofantine, anche, ai sindaci delle Stazioni di Taranto, di Trani, di Avellino , di Bari Centrale, di Foggia e di Potenza nonché di Rocchetta Sant'Antonio ,oltre ad altri 55 sindaci delle

https://www.itvonline.news/2023/06/19/le-17-stazioni-ferroviarie-irpine-saranno-insignite-del-premio-europeo-euroferr/

Le 23 stazioni ferroviarie irpine saranno insignite del Premio Ferroviario Europeo Euroferr

Il prossimo 24 giugno i promotori dell'iniziativa conferiranno il premio a 55 fasce tricolori della Campania, Puglia e Basilicata, per la valenza storica, turistica, ambientale e archeologica delle stazioni dell'Avellino Rocchetta

Di **Elisa Forte** il 19 Giu 2023

Le stazioni della linea ferroviaria Avellino-Rocchetta che insistono sul tracciato irpino saranno insignite del Premio Ferroviario Europeo Euroferr. Alla cerimonia prevista a Rocchetta Sant'Antonio il 24 giugno, sono state invitate ben 23 fasce tricolori della provincia di Avellino.

L'Association Europeenne Des Cheminots insieme agli utenti trasporto pubblico di Milano, al Collegio Ingegneri Ferroviari Italiani e ferrovieri del genio assegnano il Premio "Euroferr" ai Sindaci delle stazioni ferroviarie considerate ad alta valenza storica ,turistica ,ambientale e archeologica, e alle associazioni benemerite legate culturalmente al mondo ferroviario. Il premio sarà infatti assegnato anche all'associazione In loco Motivi. A Rocchetta, considerata lo snodo delle stazioni ofantine, i promotori premieranno i sindaci di 55 stazioni di Campania, Puglia e Basilicata e dieci associazioni benemerite della Campania.

In alta Irpinia, il premio sarà conferito a Montemarano per i vini prodotti, a Cassano per le sorgenti d'acqua, a Bagnoli Irpino per l'altopiano del Laceno, a Morra in quanto patria di Francesco De Sanctis, a Montella in quanto città della castagna Igp, del tartufo nero e per le sorgenti d'acqua

MATTINO — CULTURA&SOCIETA' — Lunedì 26 GIUGNO 2023 — 17

IL PREMIO EUROFER AI 42 COMUNI DELLE STAZIONI DI PUGLIA E BASILICATA

Lungo i binari della memoria

La Rocchetta-Lacedonia capitale delle Ferrovie turistiche ofantine

Anello di congiunzione tra il Tirreno e l'Adriatico, passando per la Basilicata, raccordo delle aree interne tra l'Irpinia e la Puglia. Tutto questo era, fino a trent'anni fa, la stazione ferroviaria di Rocchetta Sant'Antonio, inaugurata il primo agosto 1891 grazie all'impegno del grande meridionalista di Rionero in Vulture Giustino Fortunato, dove viveva permanente una comunità di oltre venti famiglie di ferrovieri con una dinamica attività commerciale e di ristorazione che vi ruotava intorno. Poi venne l'alta velocità che fece decollare il trasporto ferroviario intercontinentale e, con esso, anche la stazione di Rocchetta Sant'Antonio, considerata la piccola Bologna ferroviaria del Sud, tra Campania, Basilicata e Puglia. Oggi sopravvive come attraversamento dei treni che da Potenza portano a Foggia e per il trasporto merci da San Nicola di Melfi. Lungo un suggestivo itinerario, che attraversa meravigliosi paesaggi naturalistici dell'Irpinia, dell'Alta Murgia, dell'Ofanto, del Vulture e del Subappennino dauno. Trenitalia si è fatta promotrice del "Treno della dolce vita", primo convoglio turistico di lusso italiano per la promozione del turismo lento con il progetto delle ferrovie storiche finanziato dal Governo italiano nell'ottobre del 2022.

Da tre anni AEC (Association Europeenne Des Chemins), insieme a UTP Milano (Utenti trasporto pubblico), CIFI (Collegio Ingegneri Ferroviari Italiani) e ANFG (Ferrovieri del genio) assegna il premio ferroviario europeo "Eurofer" ai Sindaci delle stazioni ferroviarie considerate ad alta valenza storica, turistica, ambientale e archeologica; alle associazioni benemerite legate culturalmente al mondo ferroviario.

Sabato scorso, a Rocchetta Sant'Antonio, il premio è stato consegnato ai sindaci di 42 stazioni di Campania, Puglia e Basilicata e quattro associazioni benemerite delle tre regioni. Sono intervenute le stazioni di Castelfranci, Lapio, Taurasi, Montemarano (per i vini prodotti), Cassano (per sorgenti acqua), Rocapoli Irpino (per altopiano Laceno), Nusco, Aquilonia, Calitri, Monteverde, Morra (patria di De Sanctis) - Teora, Lioni, Montella, città della la cordata EIE del tartufo nero e ricca di sorgenti di acqua; Conza-Andretta-Calitri, Lacedonia Sant'erano in Colle (Bari Puglia); Gravina di Puglia (Bari Puglia); Rapolla (Potenza Basilicata) - Lavello (Potenza Basilicata); Spinazzola; Altamura; Venosa la città di Orazio (Potenza Basilicata) - Maschito (Potenza Basilicata); Foggia, Ascoli Satriano (prov Foggia, città dei Grifoni); Rocchetta (Foggia); Castelnuovo (Foggia) - Sant'Agata di Puglia (Foggia); Ordona città di siti archeologici; Potenza, Melfi la città dei Goliardi di Melfi epoca Federico II; Rionero in Vulture (città del vino Aglianico del Vulture) - Atella - Ripacandida, Barile (Potenza Basilicata), Avigliano Lucania (Stazione della città di Potenza Basilicata), Castel Lagopesole (è una delle Stazioni del Comune Avigliano, la provincia di Potenza), Rapone (Potenza Basilicata) - Ruvo del Monte (Potenza Basilicata) - San Fele (Potenza Basilicata), Monticchio (frazione di Rionero in Vulture Prov Potenza), città dei laghi. Le associazioni premiate saranno: InLocomotiva; Liberamente Rocchetta; Dopo Lavoro Ferroviario di Foggia; Associazione Culturale Libes e Dialoghi Rocchetta.

Il premio è stato ritirato da Fattori, dirigente e responsabile relazioni esterne di Fondazione FS, che ha annunciato l'inizio di un servizio turistico dalla Toscana verso Rocchetta Sant'Antonio' per i prossimi mesi svolto con treni speciali chiamato treni della " Dolce Vita" dall'assenza della Regione Puglia Bona Barone che ha evidenziato l'importanza delle linee Ofantine per il turismo e l'economia del territorio. Poi l Generale del gruppo ferroviari (riserva), Consigliere Nazionale AEC - M. Pietrangeli ha spiegato il significato del premio Eurofer: "Noi di AEC consideriamo che le stazioni non sono solo solo punti di transito ma soprattutto porte di ingresso a territori meravigliosi dal punto di vista storico, turistico, ambientale e archeologico. In sostanza vogliamo valorizzare le antiche stazioni per farle rinascere con i loro magici territori che spesso si possono raggiungere solo in macchina".

Al termine della manifestazione, la stazione di Rocchetta Sant'Antonio - Lacedonia è stata dichiarata Capitale delle Ferrovie Turistiche Ofantine.

16:53
◄ WhatsApp

CORRIERE
Quotidiano dell'Irpinia fondato da Gianni Festa

Home › Attualità

Attualità News

All'Avellino Rocchetta il premio Euroferr, una nuova scommessa nel segno del turismo ferroviario

By **redazione web** - 25 Giugno 2023 392

AA corriereirpinia.it

https://www.tusciatimes.eu/cerimonia-del-premio-ferroviario-europeo-euroferr-rocchetta-santantonio-fg-puglia/

.tusciatimes.eu

Cerimonia del premio ferroviario europeo "Euroferr" Rocchetta Sant'Antonio FG Puglia

25 Giugno 2023Redazione Notizie dai Comuni

Ieri 24 giugno 2023 a Rocchetta Sant'Antonio si è svolta la cerimonia di consegna del premio ferroviario Europeo "Euroferr" a 55 Sindaci delle Stazioni Ofantine considerate dall'Associations Europeenne des Cheminots , – AEC -, come stazioni ad alta valenza storica , turistica , ambientale e archeologica.
Inoltre Sono stati Premiati :

– **Fondazione FS** nel decennale dalla sua nascita e il Museo Nazionale Ferroviario di Pietrarsa ,il premio è stato ritirato dal dottir Fattori dirigente e responsabile relazioni esterne di Fondazione FS che ha annunciato l'inizio di un servizio turistico dalla Toscana verso ricchetta Sant'Antonio' – Puglia per i prossimi mesi svolto con treni speciali chiamato treni della " Dolce Vita ";

– **Regione Puglia** ; il premio è stato ritirato dall'Assesore ai Trasporti che ha evidenziato l'importanza delle linee Ofantine per il turismo e l'economia del territorio ;

– **associazione ferroviaria InLoCoMotivi** . Il premio è stato ritirato dalla figura storica della linea Avellino rocchetta dottor Pietro Mitrione che ha descritto la storia delle ferrovie Ofantine evidenziandone le potenzialità ;

Poi l Generale del genio ferrovieri (riserva), **Consigliere Nazionale AEC** , M Pietrangeli ha spiegato il significato del premio Euroferr : "Noi di AEC consideriamo le stazioni non solo punti di transito ma soprattutto porte di ingresso a territori meravigliosi dal punto di vista storico, turistico, ambientale e archeologico. In sostanza vogliamo valorizzare le antiche stazioni per farle rinascere con i loro magici territori che spesso si possono raggiungere solo in macchina"

Al Termine e della festosa Cerimonia Europea, la Stazione di Rocchetta Sant'Antonio – Lacedonia è stata dichiarata Capitale delle Ferrovie Turistiche Ofantine

---

https://www.nuovairpinia.it/2023/06/25/stazioni-dellavellino-rocchetta-premio-italferr-per-la-valenza-storica/

NUOVA IRPINIA
IL GIORNALE DELLE ZONE INTERNE

Stazioni dell'Avellino Rocchetta, Premio Euroferr per la valenza storica

Il riconoscimento è stato tributato da AEC, CIFI, ANFG e UTP Milano anche a Fondazione FS, e al Museo Nazionale Ferroviario di Pietrarsa e Inlocomotivi

Di
Redazione
-
25 Giugno 2023

Il Premio Ferroviario Europeo "Euroferr" è stato consegnato alle Stazioni dell'Avellino Rocchetta Sant'Antonio, nel foggiano, ai sindaci di Avellino, Bari Centrale, Foggia, Potenza, di Rocchetta Sant'Antonio e ad altri 55 primi cittadini delle stazioni considerate ad alta valenza storica, turistica, ambientale e archeologica delle Regioni Puglia, Campania e Basilicata.

Stazioni dell'Avellino Rocchetta, Premio **Euroferr** per la valenza storica

Il riconoscimento è stato tributato da AEC (Association Europeenne Des Cheminots), CIFI (Collegio Ingegneri Ferroviari Italiani), ANFG (ferrovieri del genio) e UTP Milano (Utenti Trasporto Pubblico). **Sono state premiate anche Fondazione FS (nel**

decennale della sua creazione) e il Museo Nazionale Ferroviario di Pietrarsa.

Stazione di

Rocchetta S.Antonio- Lacedonia

Stazioni e Associazioni premiate

CAMPANIA

Linea Avellino – Rocchetta

Stazioni di: Castelfranci, Lapio, Taurasi, Montemarano (per i vini prodotti), Cassano Irpino (per sorgenti acqua), Bagnoli Irpino (per Altopiano Laceno), Nusco, Aquilonia, Calitri – Pescopagano, Monteverde, Morra De Sanctis – Teora, Montefalcione, Avellino, Lioni, Montella (città della castagna IGP, del tartufo nero e ricca di sorgenti di acqua), Conza della Campania – Andretta – Cairano, Rocchetta Sant'Antonio – Lacedonia, Montemiletto, Salza Irpina.

PUGLIA – BASILICATA

Linea Rocchetta Gioia del Colle: Stazioni di: Santeramo in Colle, Gravina di Puglia, Rapolla – Lavello, Palazzo San Gervasio – Montemilone, Gioia del Colle, Spinazzola, Altamura, Venosa la città di Orazio – Maschito. **Linea Rocchetta – Foggia**: Stazioni di Foggia, Ascoli Satriano (città dei Grifoni), Rocchetta Sant'Antonio – Lacedonia, Candela – Sant'Agata di Puglia, Ordona: città di siti archeologici.

BASILICATA

Linea Rocchetta-Potenza: Stazione di: Potenza, Melfi (la città dei Codici di Melfi epoca Federico II), Rionero in Vulture (città del vino Aglianico del Vulture) – Atella – Ripacandida,
Barile, Avigliano Lucania, Avigliano, Castel Lagopesole. **Linea Avellino – Rocchetta**: Rapone – Ruvo del Monte – San Fele, Monticchio (città dei laghi)

L'accoglienza del treno turistico nella stazione Rocchetta Sant'Antonio-Lacedonia

https://www.vulturenews.net/la-stazione-di-lavello-rapolla-premiata-con-un-titolo-prestigioso-il-premio-euroferr-ecco-le-foto/

VULTURENEWS.NET

IL GIORNALE ONLINE DEL VULTURE MELFESE

ARCOBALENO Centro Commerciale APERTO TUTTI I GIORNI ARCOBALENO Centro Commerciale

MENU

CERCA ...

LA STAZIONE DI LAVELLO – RAPOLLA PREMIATA CON UN TITOLO PRESTIGIOSO, IL PREMIO EUROFERR! ECCO LE FOTO

https://www.ottopagine.it/amp/328186/stazioni-turistiche-archeologiche-e-ambientali-doc-l-irpinia-c-e.shtml

Ottopagine.it

DAI COMUNI

Stazioni turistiche, archeologiche e ambientali doc: Irpinia protagonista

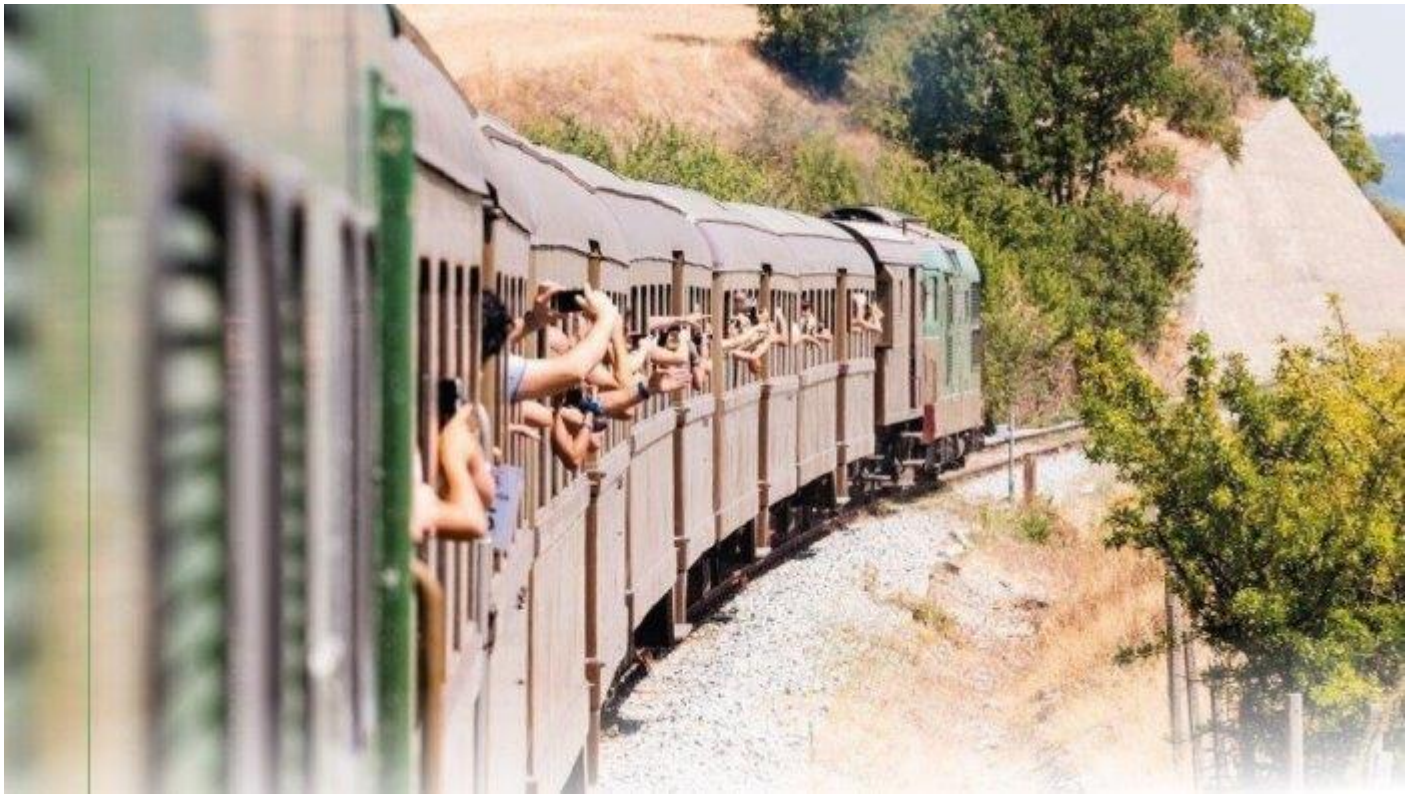

Sabato a Rocchetta Sant'Antonio ad oltre 60 sindaci sarà assegnato il premio EuroFerr

di **Gianni Vigoroso**

Un titolo prestigioso che premierà le stazioni ferroviarie della Rocchetta-Avellino, Foggia – Potenza e Rocchetta Gioia del Colle elevandole a "Stazione ad alta valenza storica turistica ambientale e archeologica"

Lacedonia

Rocchetta Sant'Antonio e **Lacedonia** protagoniste della giornata dedicata alle ferrovie turistiche con l'assegnazione del premio "Euroferr 2023" da parte della prestigiosa associazione europea ferrovieri (Aec: associations européenne des cheminots) a cui si aggiungerà un premio ideato dai due comuni intitolato alla capitale delle ferrovie turistiche ofantine riconosciuta nella stazione ferroviaria di Rocchetta Scalo.

Sabato 24 giugno 2023, alle ore 10:00, in Piazza Maria Teresa Di Lascia a Rocchetta Sant'Antonio saranno insigniti del premio i comuni ricadenti sulle tratte ferroviarie che hanno come apice la stazione di Rocchetta Sant'Antonio, Lacedonia e non solo.

Il premio, infatti, é rivolto in primis ai sindaci ma anche alle associazioni benemerite delle regioni Puglia, Campania e Basilicata oltre ai referenti istituzionali del territorio ricadente sulle due tratte ferroviarie storiche, ossia la Rocchetta Avellino e quella per Gioia del Colle.Tra gli enti premiati saranno anche coinvolte le tre regioni, i capoluoghi di provincia Foggia, Bari, Taranto, Bat, Avellino e Potenza.

L'importante riconoscimento attribuirà ai Comuni premiati e ai loro scali ferroviari ill titolo di “Stazione ad alta valenza storica turistica ambientale e archeologica”. La selezione è stata effettuata da Aec Italia (Association Europeenne Cheminots) UTP (Utenti Traspirto Pubblico) / Assoutenti e Anfg (Associazione Nazionale Ferrovieri del Genio).

Come è noto, la rete ferroviaria italiana, è gestita dalle ferrovie dello stato (85%) e da altre concessionarie (15%), si estende per circa 20.000 km nonché garantisce il trasporto di viaggiatori e merci utilizzando impianti classificati come stazioni o fermate.

In tale contesto Aec Italia (Association Europeenne Cheminots) e l'Utp/Assoutenti hanno effettuato una selezione di 100 stazioni ferroviarie. Infatti, l'indagine/selezione di Aec Italia, Utp: Assoutenti e Anfg ha puntato ad individuare piccole belle e poco conosciute stazioni che presentano una o più di queste valenze: storica, turistica, archeologica, ambientale.

Lo scopo di questo premio ferroviario europeo è quindi quello di far conoscere le peculiarità di queste stazioni e del loro territorio (piccole stazioni belle e con intorno grandi tesori storici turistici ambientali e archeologici). La denominazione "Euroferr" è l'attestato d'onore, con il quale l'Aec Italia identifica l'impianto e che sarà consegnato ai sindaci per evidenziare l'importanza europea che lo stesso merita.

«Lo scopo - spiega il sindaco di **Rocchetta Sant'Antonio**, **Pompeo Circiello** - è quello di premiare e mettere sotto i riflettori, anche con successivi piani di riqualificazione, le Stazioni che meritano di essere valorizzate e conosciute dai turisti per il loro straordinario territorio, importante dal punto di vista storico, naturalistico ed archeologico».

«Una straordinaria occasione - fa eco il sindaco di **Lacedonia**, **Antonio Di Conza** - per creare concretamente un unica regia sulle tratte ferroviarie turistiche, per avviare una nuova stagione di marketing territoriale capace di attrarre flussi turistici legati alla mobilità dolce».

La cerimonia ha già avuto l'adesione di oltre 60 sindaci e di rappresentati delle istituzioni delle tre Regioni (Puglia, Basilicata e Campania) che proprio nella stazione di Rocchetta Sant'Antonio, Lacedonia trovano il punto di congiunzione.

Il mondo dell'associazionismo legato alle due tratte sarà inoltre coinvolto ed insignito del prestigioso premio, visto l'impegno profuso in tutti questi anni sia sotto il profilo dell'organizzazione dei treni turistici sia per la grande campagna di sensibilizzazione messa in piedi sia nel versante pugliese che in quello irpino-lucano.

L'evento è promosso dall'associations européenne des cheminots e organizzato dall'associazione culturale LiberaMente di Rocchetta e dall'associazione In Loco Motivi di Avellino di concerto con le due municipalità dauno - irpine.

Ottopagine.it

Registrazione del Tribunale di Avellino n. 331 del 23/11/1995 Iscritto al Registro degli Operatori di Comunicazione n. 4961
© Riproduzione Riservata – Ne è consentita esclusivamente una riproduzione parziale con citazione della fonte corretta www.ottopagine.it

Change privacy settings

Manifesto dei Principi del Premio Euroferr

"Noi di AEC (Association Europeenne des Cheminots), di UTP (Utenti Trasporto Pubblico) e di ANFG (Associazione Nazionale Ferrovieri del Genio), con il supporto del CIFI (Collegio Ingegneri Ferroviari Italiani) pensiamo che le stazioni non sono solo punti di transito ma anche magiche porte d'ingresso a meravigliosi e suggestivi territori ad alta valenza storica, turistica, ambientale e archeologica. Le stazioni ferroviarie europee non sono solo il simbolo massimo di quella che è stata la rivoluzione industriale europea, ma rimangono delle strutture, quando ben tenute, piene di fascino e di atmosfera.

Se da un lato hanno il fantastico e suggestivo compito, con le loro ferrovie, di:

- unire tutti i Popoli Europei anche quelli più periferici (assicurando, tra l'altro, la libertà di movimento a tutti i cittadini europei);
- permettere di accedere facilmente ai nostri magici Borghi Antichi e Autentici dotati di una ricca rete enogastronomica, di una rete dell'ospitalità diffusa, di una rete dei piccoli negozi di prodotti artistici/artigianali e del buon gusto, della rete dei cammini e dei sentieri, nonché delle ciclabili;
- consentire di raggiungere le città della Ceramica, le Città del Tartufo, le strade del Vino e dell'Olio;

hanno anche l'effetto collaterale di essere dei luoghi molto familiari che ricordano a tutti l'infanzia e i momenti sereni e felici.

L'importante funzione di una stazione ferroviaria è lampante: un luogo di congiunzione indispensabile per un mondo magico fatto di storia ambiente, turismo e archeologia e che lascia delle impressioni uniche per tutti quei viaggiatori che si trovano ad attraversarle. Il viaggiatore è colui che cerca la bellezza nel mondo e sicuramente il treno è un mezzo di trasporto che offre un tipo di viaggio fuori tempo con un vero e proprio finestrino sul mondo che attraversa. Le stazioni in questo scenario rimangono luoghi magici e iconici."